

CURRICULUM VITAE ET STUDIORUM

445/28.12.2000

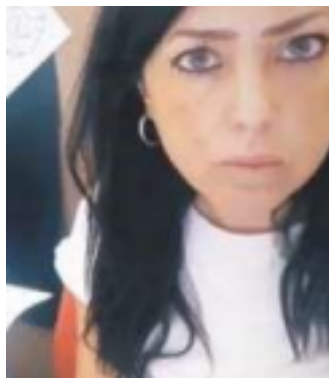

Dichiarazione sostitutiva di certificazione e dichiarazione
sostitutiva dell'atto di notorietà a sensi del D.P.R.

La sottoscritta LUCIA ANTONUCCI nata a LECCE, il
30/11/1985, residente in Pisignano (LE) alla Via Mater Domini
14, CAP 73020
consapevole delle responsabilità penali cui può andare incontro
in caso di dichiarazioni mendaci, ai sensi e per gli effetti di cui
all'art. 76 del D.P.R. 445/2000 e sotto la propria responsabilità

DICHIARA
ai sensi degli artt. 46 e 47 del DPR 445/2000

Nome **Lucia**

Cognome **Antonucci**

Indirizzo residenza Via Mater Domini 14 – 73020 Pisignano (LE)

Telefono 0832/851379 – 327/8153851

Codice Fiscale NTNLCU85S70E506P

E-mail lucia_antonu@libero.it lucia_ant@libero.it

Nazionalità Italiana

Data e Luogo di nascita **FORMAZIONE**
30/11/1985 a Lecce

ISTRUZIONE E

- Data (da-a) *14/02/2019 al 02/05/2019*
- Nome e tipo di istituto di istruzione o **sede di LECCE**
formazione
CAF A.C.A.I. Calogiuri Consulting

- Qualifica conseguita Operatore CAF con frequenza di 60 ore, prova finale con esito positivo
2012/2013

Università del Salento
Laurea in Economia e finanza

- Anno Accademico •
Nome e tipo di istituto di istruzione o formazione 1999-2004
- Qualifica conseguita

- Date (da – a)

Pagina 1 - Curriculum vitae di Antonucci Lucia

• Nome e tipo di istituto di istruzione o formazione **Deledda” – P.zza Palio 73100 Lecce**
Ist.Tec.Stat. per Attività Sociali, Periti Aziendali e Corrisp. Lingue Estere “G.

- Qualifica conseguita *Diploma di Perito Aziendale e Corrispondente in lingue estere.*

- Principali materie Economia aziendale e ragioneria, italiano, matematica, inglese, francese, tedesco, laboratorio di informatica, geografia, storia dell’arte.

- Livello nella classificazione nazionale (se pertinente)

**ULTERIORI ATTESTATI
FORMATIVI**

ESPERIENZE LAVORATIVE
95/100

PRIMA LINGUA

ALTRE LINGUE

Capacità di lettura

Capacità di scrittura

Capacità di espressione orale

Capacità di lettura

Capacità di scrittura

Capacità di espressione orale

Capacità di lettura

Capacità di scrittura

Capacità di espressione orale

- Corso di formazione per la sicurezza alimentare HACCP 2009

- Attestato di partecipazione al corso di Primo Soccorso tenutosi c/o I.T.A.S Grazia Deledda nell’a.s 2002/2003

Italiano

Inglese

Buona

Buona

Buona

Francesce

Scolastico

Scolastico
Scolastico
Tedesco

Buona
Buona
Buona

Contratto di lavoro a tempo indeterminato c/o INPS LECCE (18/02/2020-)

Contratto di lavoro a tempo determinato
c/o COMDATA spa via De Mura
73100 Lecce

Pagina 2 - Curriculum vitae di Antonucci Lucia

Contratto di collaborazione per incarico di Operatrice Caf
c/o CAF ACAI PISIGNANO
via Borsellino 7
Pisignano frazione di Vernole

Contratto di lavoro subordinato a tempo determinato
per l'incarico di commessa c/o INGROSSO PASTICCERIA sita in Castri di Lecce
(19/12/2012 - 10/05/19)

Contratto di lavoro autonomo occasionale
Per l'incarico di rilevatore ISTAT per il
CENSIMENTO NAZIONALE DELLA POPOLAZIONE
c/o Comune di Vernole piazza Vittorio Veneto (Ottobre
2011 –Gennaio 2012)

Contratto a progetto
c/o EUROCALL di Cavallino
(giugno-luglio 2011)

Contratto di lavoro autonomo occasionale
con l'incarico di rilevatore ISTAT per il
6 CENSIMENTO GENERALE DELL'AGRICOLTURA
c/o Comune di Vernole piazza Vittorio Veneto
(24 ottobre 2010-21 febbraio 2011)

Contratto di lavoro autonomo occasionale con l'incarico di rilevatore ISTAT
per il consumo delle famiglie
c/o Comune di Vernole piazza Vittorio Veneto
(ott-nov-dic 2010)

macchinari, ecc.

- Ottima conoscenza del pacchetto Office;

CAPACITÀ E COMPETENZE TECNICHE - Ottima conoscenza di Internet;

Con computer, attrezzature specifiche,

PATENTE O PATENTI Patente di tipo B.

Pagina 3 - Curriculum vitae di Antonucci Lucia

ESPERIENZE UTILI Attività di educatrice per bambini e ragazzi ed esperienze di volontariato.
gestione dell'attività di famiglia (pubblico esercizio-bar); esperienza come
barista.

INTERESSI E DISPONIBILITÀ Lettura (libri classici e contemporanei di ogni genere); viaggi; sport (piscina,
pallavolo, boxe); disegno ed arte.

Disponibilità a muoversi sul territorio nazionale e non

Attestato HACCP sulla sicurezza alimentare

Il sottoscritto è a conoscenza che, ai sensi dell'art. 26 della legge 15/68, le
dichiarazioni mendaci, la falsità negli atti e l'uso di atti falsi sono puniti ai
sensi del codice penale e delle leggi speciali. Inoltre, il sottoscritto autorizza
al trattamento dei dati personali, secondo quanto previsto dalla Legge
675/96 del 31 dicembre 1996 e dell' art. 13 del d. lgs. 196/2003.

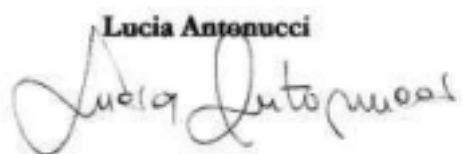
Lucia Antonucci

PISIGNANO, 24/08/2020

