

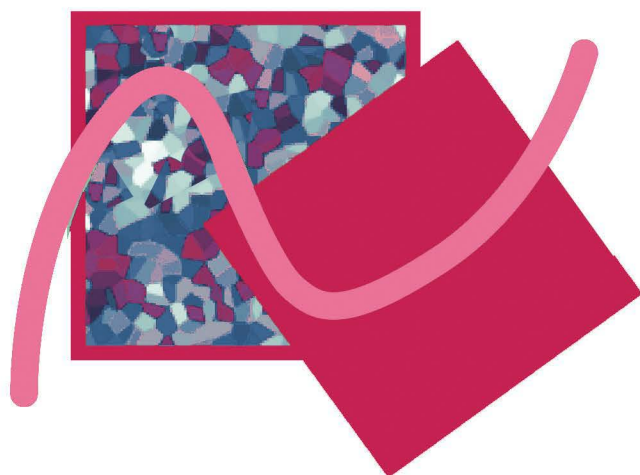

2017

Elettori e Sezioni



**Popolazione Elettorale
al 30 giugno 2017**





MINISTERO
DELL'INTERNO

Dipartimento per gli Affari Interni e Territoriali
Direzione Centrale dei Servizi Elettorali

2017

Elettori e Sezioni

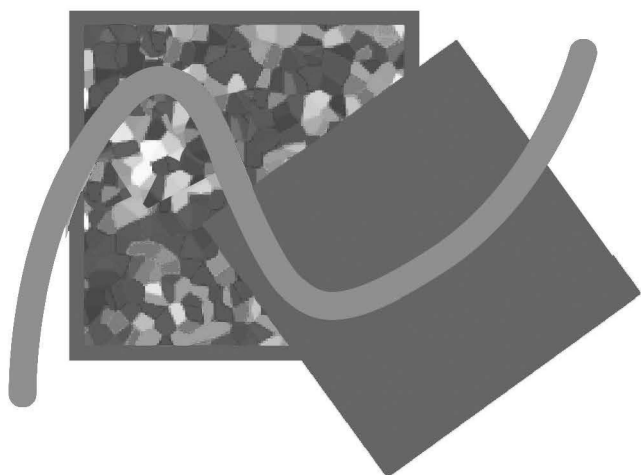

**Popolazione Elettorale
al 30 giugno 2017**



Presentazione

La pubblicazione raccoglie i dati statistici riguardanti la rilevazione del corpo elettorale di tutto il territorio nazionale e la relativa distribuzione in sezioni elettorali, a seguito della revisione semestrale delle liste elettorali alla data del 30 giugno 2017, per ciascuno dei comuni italiani, a quella data in numero di 7.978 [N.B.].

Nel volume sono altresì riportati i dati sulla popolazione legale della Repubblica al 9 ottobre 2011, determinata con decreto del Presidente della Repubblica 6 novembre 2012 (come modificato con successivo decreto del Presidente della Repubblica 19 luglio 2013) sulla base dei risultati definitivi del 15° censimento generale della popolazione residente in ciascun Comune, effettuato dall'Istituto Nazionale di Statistica (ISTAT).

In particolare, per ogni Comune sono riportati i seguenti elementi: la popolazione residente e legale; il numero complessivo degli iscritti nelle liste elettorali (distinti altresì in maschi e femmine); la cosiddetta "leva elettorale", cioè il numero degli iscritti che avranno compiuto il 18° anno d'età nel semestre successivo a quello della revisione, ovverosia nell'arco di tempo 1° luglio - 31 dicembre 2017 (anch'essi distinti in maschi e femmine); il numero degli elettori italiani residenti all'estero; il numero delle sezioni elettorali (incluse le sezioni ospedaliere); il numero dei seggi speciali e degli uffici distaccati di sezione (c.d. seggi volanti).

I dati elaborati nel testo sono stati raccolti mediante la procedura informatizzata predisposta dalla Direzione Centrale dei Servizi elettorali, che prevede l'inserimento telematico diretto in rete internet da parte dei Comuni e la validazione dei dati così inseriti da parte delle Prefetture - Uffici territoriali del Governo, dei Commissariati del Governo nelle Province autonome di Trento e Bolzano e della Presidenza della Regione autonoma Valle d'Aosta nell'espletamento dei servizi di prefettura.

Nel volume i dati sono riportati analiticamente per Comune nell'ambito geografico della provincia (o città metropolitana) e della regione di rispettiva appartenenza, con successive elaborazioni e riepiloghi per provincia, per regione, per zona geografica e per classi demografiche, oltre che con riepiloghi nazionali.

Infine, vi è un elenco di tutti i Comuni italiani, riportati in ordine alfabetico, con indicazione della provincia (o città metropolitana) di appartenenza.

La pubblicazione è stata altresì predisposta con menu di navigazione per la diffusione *online*.

Roma, 10 novembre 2017

[N.B.] - A decorrere dal 1° gennaio 2018, sono stati istituiti con leggi regionali già pubblicate alla data odierna, per effetto della fusione di Comuni preesistenti, i seguenti nuovi Comuni: in provincia di Alessandria, comune di **Cassano Spinola** (fusione dei comuni di Cassano Spinola e Gavazzana); in provincia di Vercelli, comune di **Alto Sermenza** (fusione dei comuni di Rimasco e Rima San Giuseppe); in provincia di Trento, comune di **Sèn Jan di Fassa** (fusione dei comuni di Pozza di Fassa, Vigo di Fassa, Mazzin e Soraga); in provincia di Imperia, comune di **Montalto Carpasio** (fusione dei comuni di Montalto Ligure e Carpasio); in provincia di Piacenza, comune di **Alta Val Tidone** (fusione dei comuni di Caminata, Nibbiano e Pecorara).

Indice

L'elettorato attivo e la tenuta delle liste elettorali	pag. 7
Codici elettorali di regioni e province	pag. 9
Dati analitici per comune	
Piemonte	pag. 13
Valle d'Aosta	pag. 79
Lombardia	pag. 85
Trentino - Alto Adige	pag. 169
Veneto	pag. 187
Friuli Venezia Giulia	pag. 221
Liguria	pag. 237
Emilia - Romagna	pag. 253
Toscana	pag. 277
Umbria	pag. 297
Marche	pag. 305
Lazio	pag. 321
Abruzzo	pag. 345
Molise	pag. 365
Campania	pag. 375
Puglia	pag. 407
Basilicata	pag. 423
Calabria	pag. 433
Sicilia	pag. 457
Sardegna	pag. 485
Riepilogo per provincia e per regione e riepilogo nazionale per regione	pag. 509
Riepilogo per zona geografica e riepilogo nazionale per zona geografica	pag. 533
Riepilogo per classi demografiche per ogni regione e per ogni zona geografica	pag. 541
Elenco alfabetico dei comuni	pag. 569

L'elettorato attivo e la tenuta delle liste elettorali

L'elettorato attivo è un diritto soggettivo fondamentale che la Costituzione, all'articolo 48, riconosce a tutti i cittadini, uomini e donne, che hanno raggiunto la maggiore età e che, nel loro insieme, formano il corpo elettorale.

La maggiore età, ai sensi di legge, si raggiunge al compimento del diciottesimo anno ed è quindi in tale momento che si acquista il diritto di elettorato attivo per qualsiasi consultazione popolare elettorale o referendaria, tranne che per l'elezione del Senato della Repubblica, per partecipare alla quale è richiesto dalla Costituzione il compimento del venticinquesimo anno.

L'esercizio del diritto di voto, secondo il dettato della Costituzione, può essere limitato solo per cause (incapacità civile, sentenza penale irrevocabile, indegnità morale) tassativamente previste dalla legge.

L'esercizio del diritto di voto costituisce anche un dovere civico.

In coerenza con i principi costituzionali, secondo l'ordinamento normativo vigente in Italia, il riconoscimento del diritto elettorale si realizza attraverso un sistema d'iscrizione nelle liste elettorali che viene attivato d'ufficio dal comune di residenza anagrafica, prescindendo, cioè, da un atto d'impulso dell'interessato, sulla base di un procedimento e di scansioni temporali che la legge disciplina in maniera compiuta e dettagliata.

Il testo normativo fondamentale in materia di elettorato attivo e di tenuta e revisione delle liste elettorali è costituito dal testo unico approvato con D.P.R. 20 marzo 1967, n. 223, con le successive modifiche ed integrazioni.

Il procedimento di iscrizione nelle liste elettorali e i successivi aggiornamenti sono curati, presso ciascun comune, dal responsabile dell'ufficio elettorale, ai sensi dell'articolo 2, comma 30, della legge 24 dicembre 2007, n. 244 (legge finanziaria 2008) e dello stesso D.P.R. 20 marzo 1967, n. 223. Le proposte di iscrizione o cancellazione di elettori dalle liste, formulate dai responsabili degli uffici elettorali comunali, sono soggette all'esame e all'approvazione della commissione elettorale circondariale istituita in ogni comune capoluogo di circondario giudiziario e delle sottocommissioni elettorali circondariali che possono essere costituite nei circondari aventi popolazione superiore ai 50.000 abitanti. Tali commissioni elettorali circondariali sono anche competenti a decidere su eventuali ricorsi contro le determinazioni degli stessi responsabili degli uffici comunali. Avverso le decisioni delle commissioni elettorali circondariali, qualsiasi cittadino può proporre impugnativa innanzi alla competente corte d'appello.

Gli aggiornamenti delle liste elettorali tenute presso ciascun comune sono effettuati mediante due revisioni semestrali (al 30 giugno e al 31 dicembre) e due revisioni dinamiche (al 31 luglio e al 31 gennaio): le revisioni semestrali sono finalizzate ad iscrivere coloro che compiranno diciotto anni nel semestre successivo, a cancellare coloro che sono stati eliminati dall'anagrafe per irreperibilità e a rideterminare eventualmente le sezioni elettorali; le revisioni dinamiche ricomprendono tutte le altre variazioni.

In occasione di ogni consultazione elettorale o referendaria le medesime liste sono sottoposte a una revisione dinamica straordinaria al fine di definire puntualmente il corpo elettorale interessato. Coloro che, a conclusione del relativo procedimento, non risultano inclusi nelle liste elettorali, se ne hanno diritto, possono comunque essere ammessi al voto con provvedimento della commissione elettorale circondariale e attestazione del sindaco.

Le comunicazioni e trasmissioni tra comuni di atti e documenti, a seguito di ogni revisione dinamica, ordinaria o straordinaria, delle liste elettorali, ai sensi dell'articolo 6, comma 1, lettera a), del decreto-legge 9 febbraio 2012, n. 5, convertito dalla legge 4 aprile 2012, n. 35, e del decreto del Ministro dell'interno, di concerto con il Ministro per la pubblica amministrazione e la semplificazione, del 12 febbraio 2014, avvengono ora con modalità telematiche.

Nelle liste elettorali sono iscritti anche gli elettori italiani residenti all'estero, i quali - ai sensi della legge 27 dicembre 2001, n. 459 e del D.P.R. 2 aprile 2003, n. 104 - in occasione delle ele-

zioni politiche e dei referendum abrogativi e costituzionali votano per corrispondenza nel Paese in cui risiedono, nell'ambito della circoscrizione Estero, sempre che non esercitino l'opzione per tornare in Italia ad esprimere il voto.

In occasione dell'elezione del Parlamento europeo, i cittadini italiani residenti negli altri Stati dell'Unione europea – ai sensi della direttiva 93/109/CE del Consiglio dell'Unione europea del 6 dicembre 1993, della legge 24 gennaio 1979, n. 18 e del decreto-legge 24 giugno 1994, n. 408, convertito dalla legge 3 agosto 1994, n. 483 - possono votare nel territorio degli Stati di residenza per i membri del Parlamento europeo spettanti a tali Stati o per quelli spettanti all'Italia. In via di reciprocità, i cittadini degli altri Paesi dell'Unione europea residenti in Italia possono chiedere di votare per l'elezione dei membri del Parlamento europeo spettanti all'Italia: in tal caso, sono iscritti in apposite liste aggiunte e votano, presso i seggi elettorali del comune in cui risiedono, per la circoscrizione elettorale di appartenenza del comune stesso.

Inoltre, in occasione delle elezioni comunali, i cittadini di uno Stato membro dell'Unione europea (cosiddetti "cittadini dell'Unione") residenti nel comune interessato alla consultazione - ai sensi del decreto legislativo 12 aprile 1996, n. 197, emanato in attuazione della direttiva 94/80/CE del Consiglio dell'Unione europea del 19 dicembre 1994 - possono chiedere di partecipare alle elezioni stesse: in tal caso, sono iscritti in apposite liste aggiunte e votano presso i seggi elettorali del comune di residenza.

Elenco dei codici delle regioni e delle province adottati dalla Direzione Centrale dei Servizi Elettorali

Piemonte - 01		Verona	089
Alessandria	002	Vicenza	090
Asti	007		
Biella	096	Friuli Venezia Giulia - 06	
Cuneo	027	Gorizia	035
Novara	052	Pordenone	093
Torino	081	Trieste	092
Verbano-Cusio-Ossola	102	Udine	085
Vercelli	088		
		Liguria - 07	
Valle d'Aosta - 02		Genova	034
Aosta	004	Imperia.....	037
		La Spezia	039
		Savona	074
Lombardia - 03		Emilia-Romagna - 08	
Bergamo	012	Bologna	013
Brescia.....	015	Ferrara	029
Como	024	Forlì-Cesena	032
Cremona	026	Modena	050
Lecco	098	Parma	056
Lodi	099	Piacenza	061
Mantova	045	Ravenna.....	066
Milano	049	Reggio nell'Emilia	068
Monza e della Brianza	104	Rimini.....	101
Pavia	057		
Sondrio	077	Toscana - 09	
Varese	086	Arezzo.....	005
		Firenze	030
Trentino-Alto Adige - 04		Grosseto	036
Bolzano	014	Livorno.....	042
Trento	083	Lucca.....	043
		Massa-Carrara.....	046
Veneto - 05		Pisa	062
Belluno	010	Pistoia.....	063
Padova	054	Prato	100
Rovigo	071	Siena.....	075
Treviso	084		
Venezia	087		

Umbria - 10

Perugia	058
Terni.....	080

Marche - 11

Ancona	003
Ascoli Piceno	006
Fermo	105
Macerata.....	044
Pesaro e Urbino.....	059

Lazio - 12

Frosinone.....	033
Latina.....	040
Rieti	069
Roma	070
Viterbo	091

Abruzzo - 13

Chieti	023
L'Aquila.....	038
Pescara.....	060
Teramo	079

Molise - 14

Campobasso	019
Isernia	094

Campania - 15

Avellino	008
Benevento	011
Caserta	020
Napoli	051
Salerno	072

Puglia - 16

Bari	009
Barletta-Andria-Trani	106
Brindisi.....	016
Foggia.....	031
Lecce	041
Taranto	078

Basilicata - 17

Matera	047
Potenza.....	064

Calabria - 18

Catanzaro	022
Cosenza.....	025
Crotone.....	097
Reggio di Calabria	067
Vibo Valentia.....	103

Sicilia - 19

Agrigento	001
Caltanissetta.....	018
Catania	021
Enna	028
Messina	048
Palermo	055
Ragusa	065
Siracusa.....	076
Trapani.....	082

Sardegna - 20

Cagliari.....	017
Nuoro.....	053
Oristano	095
Sassari	073
Sud Sardegna.....	111

Dati per comune

Regione: **Piemonte**

COMUNE	Codice elett.	Popolazione residente e legale (censimento 9-10-2011)	Numero complessivo degli iscritti nelle liste elettorali al 30-6-2017			di cui iscritti che compiono il 18° anno di età dal 1°-7-2017 al 31-12-2017			di cui residenti all'estero	Sezioni elettorali		Seggi speciali	Seggi volanti
			Maschi	Femmine	Totale	Maschi	Femmine	Totale		Totale	di cui ospedal.		
ACQUI TERME	0010	20.054	7.669	8.942	16.611	37	43	80	796	24	1	1	0
ALBERA LIGURE	0020	329	181	163	344	0	1	1	72	1	0	0	0
ALESSANDRIA	0030	89.411	35.565	39.453	75.018	196	172	368	5.062	93	2	10	5
ALFIANO NATTA	0040	754	312	346	658	3	3	6	61	1	0	0	0
ALICE BEL COLLE	0050	774	347	341	688	3	0	3	86	1	0	0	0
ALLUVIONI CAMBIO'	0060	961	469	530	999	3	3	6	220	1	0	0	0
ALTAVILLA MONFERRATO	0070	497	229	217	446	4	2	6	64	2	0	0	0
ALZANO SCRIVIA	0080	380	160	146	306	3	0	3	7	1	0	0	0
ARQUATA SCRIVIA	0090	6.068	2.618	2.772	5.390	17	9	26	366	8	0	0	0
AVOLASCA	0100	306	123	114	237	0	0	0	10	1	0	0	0
BALZOLA	0110	1.420	567	613	1.180	4	2	6	27	2	0	0	0
BASALUZZO	0120	2.071	973	960	1.933	6	2	8	269	2	0	0	1
BASSIGNANA	0130	1.742	795	870	1.665	4	6	10	243	2	0	0	1
BELFORTE MONFERRATO	0140	505	227	203	430	1	0	1	3	1	0	0	0
BERGAMASCO	0150	765	362	353	715	1	2	3	111	1	0	0	0
BERZANO DI TORTONA	0160	171	65	60	125	2	0	2	4	1	0	0	0
BISTAGNO	0170	1.930	736	779	1.515	5	4	9	49	2	0	0	0
BORGHETTO DI BORBERA	0180	1.991	888	883	1.771	5	3	8	143	2	0	0	0
BORGORATTO ALESSANDRINO	0190	617	290	299	589	2	2	4	109	1	0	0	0
BORG SAN MARTINO	0200	1.470	590	589	1.179	4	0	4	76	2	0	0	0

COMUNE	Codice elett.	Popolazione residente e legale (censimento 9-10-2011)	Numero complessivo degli iscritti nelle liste elettorali al 30-6-2017			di cui iscritti che compiono il 18° anno di età dal 1°-7-2017 al 31-12-2017			di cui residenti all'estero	Sezioni elettorali		Seggi speciali	Seggi volanti
			Maschi	Femmine	Totale	Maschi	Femmine	Totale		Totale	di cui ospedal.		
BOSCO MARENCO	0210	2.531	1.154	1.170	2.324	4	5	9	390	3	0	0	0
BOSIO	0220	1.240	489	460	949	3	3	6	26	2	0	0	0
BOZZOLE	0230	331	128	141	269	1	2	3	11	1	0	0	0
BRIGNANO FRASCATA	0240	451	200	189	389	2	0	2	13	1	0	0	0
CABELLA LIGURE	0250	554	334	287	621	0	1	1	207	1	0	0	0
CAMAGNA MONFERRATO	0260	510	257	251	508	2	2	4	70	1	0	0	0
CAMINO	0270	802	359	369	728	1	2	3	79	2	0	0	0
CANTALUPO LIGURE	0280	549	278	284	562	0	0	0	137	1	0	0	0
CAPRIATA D'ORBA	0290	1.926	834	863	1.697	2	2	4	190	2	0	0	0
CARBONARA SCRIVIA	0300	1.055	449	463	912	2	1	3	66	1	0	0	0
CARENTINO	0301	325	141	134	275	0	2	2	15	1	0	0	0
CAREZZANO	0310	444	187	189	376	0	0	0	24	1	0	0	1
CARPENETO	0320	991	453	446	899	2	0	2	90	1	0	0	0
CARREGA LIGURE	0330	83	166	162	328	0	0	0	252	1	0	0	0
CARROSIO	0340	481	227	240	467	1	0	1	91	1	0	0	0
CARTOSIO	0350	811	306	310	616	2	2	4	22	1	0	0	0
CASAL CERMELLI	0360	1.235	496	562	1.058	2	2	4	87	2	0	0	0
CASALEGGIO BOIRO	0370	401	191	163	354	2	1	3	45	1	0	0	0
CASALE MONFERRATO	0380	34.812	13.454	15.143	28.597	82	66	148	1.518	43	3	2	1
CASALNOCETO	0390	1.015	427	409	836	4	0	4	80	1	0	0	0

COMUNE	Codice elett.	Popolazione residente e legale (censimento 9-10-2011)	Numero complessivo degli iscritti nelle liste elettorali al 30-6-2017			di cui iscritti che compiono il 18° anno di età dal 1°-7-2017 al 31-12-2017			di cui residenti all'estero	Sezioni elettorali		Seggi speciali	Seggi volanti
			Maschi	Femmine	Totale	Maschi	Femmine	Totale		Totale	di cui ospedal.		
CASASCO	0400	124	79	79	158	0	0	0	54	1	0	0	0
CASSANO SPINOLA	0410	1.793	716	750	1.466	2	2	4	90	2	0	0	0
CASSINE	0420	3.048	1.359	1.341	2.700	11	7	18	342	4	0	0	0
CASSINELLE	0430	937	492	453	945	3	3	6	188	2	0	0	0
CASTELLANIA	0440	91	48	54	102	0	0	0	22	1	0	0	0
CASTELLAR GUIDOBONO	0450	427	174	160	334	0	0	0	7	1	0	0	0
CASTELLAZZO BORMIDA	0460	4.566	2.155	2.256	4.411	9	13	22	894	4	0	0	0
CASTELLETTO D'ERRO	0470	150	70	70	140	0	0	0	1	1	0	0	0
CASTELLETTO D'ORBA	0480	2.096	846	858	1.704	4	5	9	75	3	0	0	0
CASTELLETTO MERLI	0490	484	228	243	471	1	0	1	83	1	0	0	0
CASTELLETTO MONFERRATO	0500	1.558	683	666	1.349	3	5	8	77	2	0	0	0
CASTELNUOVO BORMIDA	0510	680	319	343	662	2	3	5	126	1	0	0	0
CASTELNUOVO SCRIVIA	0520	5.414	2.376	2.552	4.928	13	12	25	713	7	0	0	0
CASTELSPINA	0521	422	205	236	441	0	0	0	103	1	0	0	0
CAVATORE	0530	301	132	122	254	0	0	0	20	1	0	0	0
CELLA MONTE	0540	528	229	232	461	1	2	3	46	1	0	0	0
CERESETO	0550	457	203	223	426	1	0	1	81	1	0	0	0
CERRETO GRUE	0560	325	147	134	281	1	0	1	14	1	0	0	0
CERRINA	0570	1.495	568	586	1.154	0	0	0	46	2	0	0	0
CONIOLO	0580	451	186	194	380	1	1	2	15	1	0	0	0

COMUNE	Codice elett.	Popolazione residente e legale (censimento 9-10-2011)	Numero complessivo degli iscritti nelle liste elettorali al 30-6-2017			di cui iscritti che compiono il 18° anno di età dal 1°-7-2017 al 31-12-2017			di cui residenti all'estero	Sezioni elettorali		Seggi speciali	Seggi volanti
			Maschi	Femmine	Totale	Maschi	Femmine	Totale		Totale	di cui ospedal.		
CONZANO	0590	1.015	463	500	963	1	2	3	152	2	0	0	0
COSTA VESCOVATO	0600	357	153	169	322	0	0	0	56	1	0	0	0
CREMOLINO	0610	1.062	467	443	910	1	1	2	28	1	0	0	0
CUCCARO MONFERRATO	0620	339	166	170	336	1	2	3	56	1	0	0	0
DENICE	0630	190	78	82	160	0	0	0	15	1	0	0	0
DERNICE	0640	210	109	103	212	0	0	0	32	1	0	0	0
FABBRICA CURONE	0650	695	303	322	625	1	2	3	114	2	0	0	0
FELIZZANO	0660	2.421	963	971	1.934	4	3	7	114	2	0	0	0
FRACONALTO	0670	352	208	182	390	0	1	1	107	1	0	0	0
FRANCAVILLA BISIO	0680	518	224	236	460	1	0	1	40	1	0	0	0
FRASCARO	0690	446	163	210	373	1	0	1	32	1	0	1	0
FRASSINELLO MONFERRATO	0700	533	207	229	436	2	1	3	12	1	0	0	0
FRASSINETO PO	0710	1.471	620	656	1.276	5	4	9	97	2	0	0	0
FRESONARA	0720	739	377	377	754	1	0	1	168	1	0	0	0
FRUGAROLO	0730	2.012	857	900	1.757	7	3	10	149	2	0	0	0
FUBINE MONFERRATO	0740	1.657	715	735	1.450	3	2	5	166	2	0	0	1
GABIANO	0750	1.212	521	531	1.052	3	2	5	83	2	0	0	0
GAMALERO	0760	847	406	442	848	6	2	8	171	1	0	0	0
GARBAGNA	0770	707	331	344	675	1	2	3	114	1	0	0	0
GAVAZZANA	0780	172	92	66	158	0	0	0	11	1	0	0	0

COMUNE	Codice elett.	Popolazione residente e legale (censimento 9-10-2011)	Numero complessivo degli iscritti nelle liste elettorali al 30-6-2017			di cui iscritti che compiono il 18° anno di età dal 1°-7-2017 al 31-12-2017			di cui residenti all'estero	Sezioni elettorali		Seggi speciali	Seggi volanti
			Maschi	Femmine	Totale	Maschi	Femmine	Totale		Totale	di cui ospedal.		
GAVI	0790	4.707	1.941	1.964	3.905	8	8	16	174	6	0	0	1
GIAROLE	0800	720	291	317	608	0	1	1	13	1	0	0	0
GREMIASCO	0810	344	159	172	331	0	0	0	56	1	0	0	0
GROGNARDO	0820	296	128	114	242	0	1	1	20	1	0	0	0
GRONDONA	0830	545	216	227	443	0	0	0	23	1	0	0	1
GUAZZORA	0840	313	137	164	301	0	0	0	58	1	0	0	0
ISOLA SANT'ANTONIO	0850	734	310	319	629	1	2	3	54	1	0	0	0
LERMA	0860	873	378	388	766	0	2	2	25	1	0	0	0
LU	0870	1.181	550	570	1.120	2	4	6	177	1	0	0	0
MALVICINO	0880	84	36	44	80	0	0	0	6	1	0	0	0
MASIO	0890	1.465	802	796	1.598	4	4	8	459	2	0	0	0
MELAZZO	0900	1.315	620	570	1.190	3	6	9	125	1	0	0	1
MERANA	0910	185	103	81	184	1	0	1	32	1	0	0	0
MIRABELLO MONFERRATO	0920	1.401	587	575	1.162	4	4	8	52	2	0	0	0
MOLARE	0930	2.269	897	949	1.846	2	3	5	109	3	0	0	0
MOLINO DEI TORTI	0940	653	279	303	582	1	2	3	102	1	0	0	0
MOMBELLO MONFERRATO	0950	1.087	466	483	949	2	1	3	141	2	0	0	0
MOMPERONE	0960	219	101	90	191	1	0	1	18	1	0	0	0
MONCESTINO	0970	228	126	145	271	2	2	4	96	1	0	0	0
MONGIARDINO LIGURE	0980	177	179	176	355	2	0	2	210	1	0	0	0

COMUNE	Codice elett.	Popolazione residente e legale (censimento 9-10-2011)	Numero complessivo degli iscritti nelle liste elettorali al 30-6-2017			di cui iscritti che compiono il 18° anno di età dal 1°-7-2017 al 31-12-2017			di cui residenti all'estero	Sezioni elettorali		Seggi speciali	Seggi volanti
			Maschi	Femmine	Totale	Maschi	Femmine	Totale		Totale	di cui ospedal.		
MONLEALE	0990	593	243	252	495	0	1	1	39	1	0	0	0
MONTACUTO	1000	306	154	141	295	1	2	3	54	1	0	0	0
MONTALDEO	1010	291	136	129	265	0	0	0	40	1	0	0	0
MONTALDO BORMIDA	1020	708	303	284	587	1	0	1	63	1	0	0	0
MONTECASTELLO	1021	324	153	141	294	1	1	2	22	1	0	0	0
MONTECHIARO D'ACQUI	1030	568	269	279	548	1	1	2	104	2	0	0	0
MONTEGIOCO	1040	326	137	122	259	0	1	1	16	1	0	0	0
MONTEMARZINO	1050	341	142	139	281	1	1	2	10	1	0	0	0
MORANO SUL PO	1060	1.511	603	635	1.238	1	1	2	46	2	0	0	0
MORBELLO	1070	408	187	183	370	1	1	2	17	1	0	0	0
MORNESE	1080	726	347	331	678	1	2	3	43	1	0	0	0
MORSASCO	1090	712	285	301	586	0	2	2	20	1	0	0	0
MURISENGO	1100	1.450	590	602	1.192	4	2	6	50	2	0	0	0
NOVI LIGURE	1110	27.682	10.831	11.950	22.781	64	56	120	1.136	29	1	1	6
OCCIMIANO	1120	1.367	564	572	1.136	1	3	4	125	2	0	0	0
ODALENGO GRANDE	1130	487	211	221	432	0	0	0	57	1	0	0	1
ODALENGO PICCOLO	1140	270	107	119	226	2	1	3	20	1	0	0	0
OLIVOLA	1150	123	50	64	114	0	1	1	16	1	0	0	0
ORSARA BORMIDA	1160	406	232	245	477	2	0	2	131	1	0	0	0
OTTIGLIO	1170	672	262	265	527	0	3	3	21	1	0	0	0

COMUNE	Codice elett.	Popolazione residente e legale (censimento 9-10-2011)	Numero complessivo degli iscritti nelle liste elettorali al 30-6-2017			di cui iscritti che compiono il 18° anno di età dal 1°-7-2017 al 31-12-2017			di cui residenti all'estero	Sezioni elettorali		Seggi speciali	Seggi volanti
			Maschi	Femmine	Totale	Maschi	Femmine	Totale		Totale	di cui ospedal.		
OVADA	1180	11.685	4.553	5.037	9.590	18	27	45	516	11	0	2	0
OVIGLIO	1190	1.319	516	569	1.085	2	1	3	68	2	0	0	1
OZZANO MONFERRATO	1200	1.506	606	633	1.239	5	1	6	71	2	0	0	0
PADERNA	1210	231	94	92	186	0	0	0	0	1	0	0	0
PARETO	1220	602	273	243	516	1	1	2	32	2	0	0	1
PARODI LIGURE	1230	710	356	322	678	1	1	2	99	3	0	0	1
PASTURANA	1240	1.256	546	618	1.164	2	2	4	75	1	0	0	0
PECETTO DI VALENZA	1250	1.233	598	603	1.201	1	3	4	137	2	0	0	0
PIETRA MARAZZI	1260	900	418	436	854	5	3	8	80	1	0	0	0
PIOVERA	1270	830	395	425	820	1	1	2	158	1	0	0	0
POMARO MONFERRATO	1280	390	161	164	325	1	3	4	31	1	0	0	0
PONTECURONE	1290	3.850	1.538	1.619	3.157	11	3	14	345	4	0	1	1
PONTESTURA	1300	1.508	640	653	1.293	3	1	4	105	3	0	0	1
PONTI	1310	618	258	276	534	0	2	2	17	1	0	0	0
PONZANO MONFERRATO	1320	380	145	154	299	0	0	0	12	1	0	0	0
PONZONE	1330	1.071	564	495	1.059	3	1	4	177	2	0	0	1
POZZOL GROPPPO	1340	365	160	155	315	0	2	2	25	2	0	0	0
POZZOLO FORMIGARO	1350	4.910	1.985	2.081	4.066	3	15	18	230	5	0	0	1
PRASCO	1360	552	235	226	461	1	0	1	37	1	0	0	0
PREDOSA	1370	2.092	1.052	1.067	2.119	4	2	6	500	3	0	0	0

COMUNE	Codice elett.	Popolazione residente e legale (censimento 9-10-2011)	Numero complessivo degli iscritti nelle liste elettorali al 30-6-2017			di cui iscritti che compiono il 18° anno di età dal 1°-7-2017 al 31-12-2017			di cui residenti all'estero	Sezioni elettorali		Seggi speciali	Seggi volanti
			Maschi	Femmine	Totale	Maschi	Femmine	Totale		Totale	di cui ospedal.		
QUARGNENTO	1380	1.397	589	613	1.202	1	3	4	95	1	0	0	0
QUATTORDIO	1390	1.668	696	765	1.461	4	2	6	125	2	0	0	1
RICALDONE	1400	675	303	322	625	1	3	4	149	1	0	0	0
RIVALTA BORMIDA	1410	1.417	687	744	1.431	5	2	7	263	2	0	0	1
RIVARONE	1420	363	169	165	334	1	0	1	47	1	0	0	0
ROCCAFORTE LIGURE	1430	154	112	139	251	0	0	0	135	1	0	0	0
ROCCA GRIMALDA	1440	1.495	686	643	1.329	7	2	9	88	2	0	0	0
ROCCHETTA LIGURE	1450	210	130	142	272	0	0	0	112	1	0	1	0
ROSIGNANO MONFERRATO	1460	1.641	664	717	1.381	3	8	11	70	2	0	0	0
SALA MONFERRATO	1470	377	163	175	338	2	0	2	27	1	0	0	0
SALE	1480	4.218	1.811	1.940	3.751	12	11	23	565	4	0	0	0
SAN CRISTOFORO	1490	607	252	266	518	3	2	5	21	1	0	0	0
SAN GIORGIO MONFERRATO	1500	1.279	538	570	1.108	3	1	4	62	2	0	0	0
SAN SALVATORE MONFERRATO	1510	4.449	1.866	1.960	3.826	8	6	14	298	5	0	0	3
SAN SEBASTIANO CURONE	1520	591	217	236	453	0	1	1	74	1	0	0	1
SANT'AGATA FOSSILI	1530	441	191	196	387	1	1	2	30	1	0	0	0
SARDIGLIANO	1540	452	198	201	399	0	1	1	67	1	0	0	0
SAREZZANO	1550	1.193	501	490	991	2	1	3	81	2	0	0	0
SERRALUNGA DI CREA	1560	579	254	261	515	0	0	0	44	1	0	0	0
SERRAVALLE SCRIVIA	1570	6.322	2.194	2.291	4.485	8	11	19	280	5	0	0	4

COMUNE	Codice elett.	Popolazione residente e legale (censimento 9-10-2011)	Numero complessivo degli iscritti nelle liste elettorali al 30-6-2017			di cui iscritti che compiono il 18° anno di età dal 1°-7-2017 al 31-12-2017			di cui residenti all'estero	Sezioni elettorali		Seggi speciali	Seggi volanti
			Maschi	Femmine	Totale	Maschi	Femmine	Totale		Totale	di cui ospedal.		
SEZZADIO	1580	1.294	613	685	1.298	4	5	9	314	2	0	0	0
SILVANO D'ORBA	1590	2.056	846	886	1.732	4	6	10	134	2	0	0	0
SOLERO	1600	1.660	692	764	1.456	4	4	8	69	2	0	0	2
SOLONGHELLO	1610	221	91	103	194	0	1	1	3	1	0	0	0
SPIGNO MONFERRATO	1620	1.126	539	550	1.089	7	1	8	228	2	0	0	0
SPINETO SCRIVIA	1630	332	160	154	314	2	1	3	41	1	0	0	0
STAZZANO	1640	2.425	1.020	1.056	2.076	5	6	11	100	3	0	1	0
STREVI	1650	2.039	819	831	1.650	8	2	10	194	2	0	0	1
TAGLIOLO MONFERRATO	1660	1.606	740	720	1.460	2	0	2	153	2	0	0	0
TASSAROLO	1670	636	295	256	551	2	2	4	13	1	0	0	0
TERRUGGIA	1680	901	392	440	832	1	4	5	108	1	0	0	0
TERZO	1690	907	420	409	829	4	0	4	93	1	0	0	1
TICINETO	1700	1.424	570	608	1.178	3	1	4	44	2	0	0	0
TORTONA	1710	25.986	9.919	11.012	20.931	52	41	93	523	25	0	1	0
TREVILLE	1720	271	121	126	247	2	1	3	0	1	0	0	0
TRISOBBIO	1730	671	300	344	644	0	1	1	87	1	0	0	0
VALENZA	1740	19.671	7.783	8.693	16.476	49	35	84	1.001	21	0	0	3
VALMACCA	1750	1.055	463	499	962	2	1	3	119	2	0	0	0
VIGNALE MONFERRATO	1760	1.068	477	507	984	6	3	9	171	1	0	0	0
VIGNOLE BORBERA	1770	2.245	907	941	1.848	6	3	9	106	2	0	0	0

COMUNE	Codice elett.	Popolazione residente e legale (censimento 9-10-2011)	Numero complessivo degli iscritti nelle liste elettorali al 30-6-2017			di cui iscritti che compiono il 18° anno di età dal 1°-7-2017 al 31-12-2017			di cui residenti all'estero	Sezioni elettorali		Seggi speciali	Seggi volanti
			Maschi	Femmine	Totale	Maschi	Femmine	Totale		Totale	di cui ospedal.		
VIGUZZOLO	1780	3.209	1.309	1.329	2.638	15	6	21	154	3	0	0	0
VILLADEATI	1790	523	209	195	404	0	0	0	29	1	0	0	0
VILLALVERNIA	1800	966	392	410	802	2	2	4	94	1	0	0	0
VILLAMIROGLIO	1810	332	214	208	422	2	2	4	147	1	0	0	0
VILLANOVA MONFERRATO	1820	1.849	813	882	1.695	4	4	8	161	2	0	0	0
VILLAROMAGNANO	1830	700	325	320	645	0	2	2	53	1	0	0	0
VISONE	1840	1.257	483	486	969	0	1	1	33	1	0	0	0
VOLPEDO	1850	1.212	486	528	1.014	2	2	4	69	1	0	0	0
VOLPEGLINO	1860	160	67	59	126	1	0	1	3	1	0	0	0
VOLTAGGIO	1870	759	365	361	726	1	1	2	112	1	0	0	1
TOTALE : 190 COMUNI		427.229	175.590	188.576	364.166	929	806	1.735	29.589	538	7	21	45

COMUNE	Codice elett.	Popolazione residente e legale (censimento 9-10-2011)	Numero complessivo degli iscritti nelle liste elettorali al 30-6-2017			di cui iscritti che compiono il 18° anno di età dal 1°-7-2017 al 31-12-2017			di cui residenti all'estero	Sezioni elettorali		Seggi speciali	Seggi volanti
			Maschi	Femmine	Totale	Maschi	Femmine	Totale		Totale	di cui ospedal.		
AGLIANO TERME	0010	1.673	701	738	1.439	4	1	5	166	2	0	0	0
ALBUGNANO	0020	541	204	206	410	0	2	2	9	1	0	0	1
ANTIGNANO	0030	1.025	411	455	866	1	0	1	39	2	0	0	0
ARAMENGO	0040	632	246	243	489	0	3	3	16	1	0	0	0
ASTI	0050	73.899	28.416	31.775	60.191	170	157	327	2.581	78	1	3	6
AZZANO D'ASTI	0060	419	161	174	335	0	3	3	15	1	0	0	0
BALDICHIERI D'ASTI	0070	1.114	413	413	826	5	3	8	37	1	0	0	0
BELVEGLIO	0080	326	169	173	342	0	1	1	84	1	0	0	0
BERZANO DI SAN PIETRO	0090	431	175	164	339	0	0	0	19	1	0	0	0
BRUNO	0100	351	171	170	341	0	1	1	73	1	0	0	0
BUBBIO	0110	912	355	402	757	1	3	4	68	1	0	0	0
BUTTIGLIERA D'ASTI	0120	2.552	1.092	1.080	2.172	8	6	14	117	3	0	0	0
CALAMANDRANA	0130	1.784	726	743	1.469	3	5	8	93	2	0	0	0
CALLIANO	0140	1.392	604	602	1.206	2	1	3	176	2	0	0	0
CALOSSO	0150	1.331	528	544	1.072	2	2	4	118	2	0	0	0
CAMERANO CASASCO	0160	480	186	175	361	0	1	1	1	1	0	0	0
CANELLI	0170	10.569	3.954	4.230	8.184	21	20	41	694	10	0	0	1
CANTARANA	0180	1.023	404	398	802	2	6	8	22	1	0	0	0
CAPRIGLIO	0190	300	115	108	223	0	2	2	0	1	0	0	0
CASORZO	0200	657	264	297	561	2	0	2	25	1	0	0	0

COMUNE	Codice elett.	Popolazione residente e legale (censimento 9-10-2011)	Numero complessivo degli iscritti nelle liste elettorali al 30-6-2017			di cui iscritti che compiono il 18° anno di età dal 1°-7-2017 al 31-12-2017			di cui residenti all'estero	Sezioni elettorali		Seggi speciali	Seggi volanti
			Maschi	Femmine	Totale	Maschi	Femmine	Totale		Totale	di cui ospedal.		
CASSINASCO	0210	590	256	253	509	1	1	2	67	1	0	0	0
CASTAGNOLE DELLE LANZE	0220	3.784	1.555	1.608	3.163	12	8	20	251	3	0	0	0
CASTAGNOLE MONFERRATO	0230	1.271	531	521	1.052	1	2	3	87	2	0	0	0
CASTEL BOGLIONE	0240	614	281	227	508	0	3	3	34	1	0	0	0
CASTELL'ALFERO	0250	2.750	1.169	1.191	2.360	4	7	11	123	3	0	0	0
CASTELLERO	0260	302	139	138	277	0	0	0	26	1	0	0	0
CASTELLETTO MOLINA	0270	184	60	71	131	1	1	2	9	1	0	0	0
CASTELLO DI ANNONE	0280	1.928	775	787	1.562	3	5	8	166	2	0	0	0
CASTELNUOVO BELBO	0290	895	373	419	792	6	5	11	131	1	0	0	0
CASTELNUOVO CALCEA	0300	765	348	376	724	2	0	2	111	1	0	0	0
CASTELNUOVO DON BOSCO	0310	3.260	1.307	1.367	2.674	8	10	18	146	3	0	1	0
CASTEL ROCCHERO	0320	396	162	168	330	1	0	1	32	1	0	0	0
CELLARENGO	0330	714	295	300	595	1	2	3	31	1	0	0	0
CELLE ENOMONDO	0340	480	194	206	400	2	0	2	13	1	0	0	0
CERRETO D'ASTI	0350	220	99	87	186	0	1	1	7	1	0	0	0
CERRO TANARO	0360	670	305	304	609	2	1	3	144	1	0	0	0
CESSOLE	0370	420	200	193	393	2	1	3	90	1	0	0	0
CHIUSANO D'ASTI	0380	226	93	97	190	1	0	1	12	1	0	0	0
CINAGLIO	0390	455	173	191	364	0	3	3	8	1	0	0	0
CISTERNA D'ASTI	0400	1.286	481	464	945	4	0	4	20	1	0	0	0

COMUNE	Codice elett.	Popolazione residente e legale (censimento 9-10-2011)	Numero complessivo degli iscritti nelle liste elettorali al 30-6-2017			di cui iscritti che compiono il 18° anno di età dal 1°-7-2017 al 31-12-2017			di cui residenti all'estero	Sezioni elettorali		Seggi speciali	Seggi volanti
			Maschi	Femmine	Totale	Maschi	Femmine	Totale		Totale	di cui ospedal.		
COAZZOLO	0410	316	122	132	254	1	1	2	28	1	0	0	0
COCCONATO	0420	1.564	600	567	1.167	3	1	4	56	2	0	0	0
CORSIONE	0440	205	74	83	157	0	0	0	3	1	0	0	0
CORTANDONE	0450	323	141	159	300	0	0	0	37	1	0	0	1
CORTANZE	0460	288	114	107	221	0	1	1	13	1	0	0	0
CORTAZZONE	0470	657	268	262	530	1	1	2	30	1	0	0	0
CORTIGLIONE	0480	576	251	265	516	0	2	2	86	1	0	0	0
COSSOMBRATO	0490	541	194	211	405	0	1	1	13	1	0	0	0
COSTIGLIOLE D'ASTI	0500	5.969	2.432	2.456	4.888	14	12	26	315	6	0	0	0
CUNICO	0510	528	197	195	392	0	1	1	35	1	0	0	0
DUSINO SAN MICHELE	0520	1.044	418	440	858	4	3	7	66	1	0	0	0
FERRERE	0530	1.602	636	631	1.267	3	6	9	33	2	0	0	1
FONTANILE	0540	566	229	258	487	1	1	2	61	1	0	0	0
FRINCO	0550	731	310	288	598	1	2	3	22	1	0	0	0
GRANA	0560	622	249	279	528	0	0	0	48	1	0	0	0
GRAZZANO BADOGLIO	0570	618	246	247	493	1	2	3	25	1	0	0	0
INCISA SCAPACCINO	0580	2.276	928	934	1.862	5	8	13	220	2	0	0	0
ISOLA D'ASTI	0590	2.121	875	905	1.780	5	5	10	127	2	0	0	0
LOAZZOLO	0600	337	155	170	325	1	0	1	51	1	0	0	0
MARANZANA	0610	307	118	108	226	0	1	1	33	1	0	0	0

COMUNE	Codice elett.	Popolazione residente e legale (censimento 9-10-2011)	Numero complessivo degli iscritti nelle liste elettorali al 30-6-2017			di cui iscritti che compiono il 18° anno di età dal 1°-7-2017 al 31-12-2017			di cui residenti all'estero	Sezioni elettorali		Seggi speciali	Seggi volanti
			Maschi	Femmine	Totale	Maschi	Femmine	Totale		Totale	di cui ospedal.		
MARETTO	0620	405	161	140	301	1	0	1	3	1	0	0	0
MOASCA	0630	470	209	198	407	1	0	1	18	1	0	0	0
MOMBALDONE	0640	221	105	89	194	0	0	0	23	1	0	0	0
MOMBARUZZO	0650	1.153	539	573	1.112	4	3	7	267	2	0	0	0
MOMBERCELLI	0660	2.343	944	1.022	1.966	4	3	7	272	2	0	0	0
MONALE	0670	1.026	387	374	761	3	4	7	8	1	0	0	0
MONASTERO BORMIDA	0680	1.006	389	443	832	2	3	5	74	1	0	0	1
MONCALVO	0690	3.184	1.205	1.339	2.544	9	7	16	166	3	0	0	0
MONCUCCO TORINESE	0700	878	378	352	730	2	3	5	22	1	0	0	0
MONGARDINO	0710	951	390	398	788	1	1	2	27	1	0	0	0
MONTABONE	0720	347	151	141	292	0	0	0	15	1	0	0	0
MONTAFIA	0730	904	414	384	798	6	4	10	38	1	0	0	0
MONTALDO SCARAMPI	0740	788	291	324	615	1	0	1	4	1	0	0	0
MONTECHIARO D'ASTI	0750	1.380	527	539	1.066	4	4	8	54	2	0	0	1
MONTEGROSSO D'ASTI	0760	2.264	934	999	1.933	3	8	11	120	3	0	0	1
MONTEMAGNO	0770	1.162	509	570	1.079	4	1	5	144	1	0	0	2
MONTIGLIO MONFERRATO	0781	1.687	702	711	1.413	2	4	6	93	4	0	0	0
MORANSENGO	0790	212	95	93	188	0	1	1	10	1	0	0	0
NIZZA MONFERRATO	0800	10.372	3.919	4.350	8.269	16	15	31	621	11	0	1	2
OLMO GENTILE	0810	90	60	64	124	0	3	3	56	1	0	0	0

COMUNE	Codice elett.	Popolazione residente e legale (censimento 9-10-2011)	Numero complessivo degli iscritti nelle liste elettorali al 30-6-2017			di cui iscritti che compiono il 18° anno di età dal 1°-7-2017 al 31-12-2017			di cui residenti all'estero	Sezioni elettorali		Seggi speciali	Seggi volanti
			Maschi	Femmine	Totale	Maschi	Femmine	Totale		Totale	di cui ospedal.		
PASSERANO MARMORITO	0820	443	188	184	372	2	0	2	13	1	0	0	0
PENANGO	0830	516	223	209	432	2	2	4	44	1	0	0	0
PIEA	0840	612	242	245	487	1	1	2	19	1	0	0	0
PINO D'ASTI	0850	221	88	87	175	0	1	1	2	1	0	0	0
PIOVA' MASSAIA	0860	680	253	261	514	3	1	4	12	1	0	0	0
PORTACOMARO	0870	1.976	822	896	1.718	6	3	9	103	2	0	0	0
QUARANTI	0880	184	83	73	156	0	0	0	2	1	0	0	0
REFRANCORE	0890	1.669	653	691	1.344	2	3	5	96	2	0	0	0
REVIGLIASCO D'ASTI	0900	833	360	381	741	2	2	4	60	1	0	0	0
ROATTO	0910	374	156	160	316	0	3	3	10	1	0	0	0
ROBELLA	0920	504	251	271	522	1	1	2	131	1	0	0	0
ROCCA D'ARAZZO	0930	944	423	423	846	1	2	3	78	1	0	0	0
ROCCAVERANO	0940	447	327	275	602	1	1	2	274	1	0	0	0
ROCCHETTA PALAFAEA	0950	347	155	166	321	0	0	0	29	1	0	0	0
ROCCHETTA TANARO	0960	1.437	601	630	1.231	1	1	2	156	2	0	0	0
SAN DAMIANO D'ASTI	0970	8.373	3.038	3.169	6.207	25	14	39	206	7	0	0	0
SAN GIORGIO SCARAMPI	0980	131	65	55	120	0	1	1	33	1	0	0	0
SAN MARTINO ALFIERI	0990	712	278	273	551	0	0	0	5	1	0	0	0
SAN MARZANO OLIVETO	1000	1.067	503	499	1.002	5	1	6	172	1	0	0	0
SAN PAOLO SOLBRITO	1010	1.197	506	494	1.000	5	5	10	31	1	0	0	0

COMUNE	Codice elett.	Popolazione residente e legale (censimento 9-10-2011)	Numero complessivo degli iscritti nelle liste elettorali al 30-6-2017			di cui iscritti che compiono il 18° anno di età dal 1°-7-2017 al 31-12-2017			di cui residenti all'estero	Sezioni elettorali		Seggi speciali	Seggi volanti
			Maschi	Femmine	Totale	Maschi	Femmine	Totale		Totale	di cui ospedal.		
SCURZOLENCO	1030	596	237	224	461	1	0	1	25	1	0	0	0
SEROLE	1040	142	56	50	106	0	0	0	7	1	0	0	0
SESSAME	1050	284	114	110	224	1	1	2	18	1	0	0	0
SETTIME	1060	581	190	205	395	1	1	2	6	1	0	0	0
SOGLIO	1070	160	68	69	137	0	0	0	12	1	0	0	0
TIGLIOLE	1080	1.734	693	730	1.423	2	2	4	54	2	0	0	0
TONCO	1090	899	357	360	717	0	4	4	65	1	0	0	0
TONENGO	1100	197	102	110	212	1	0	1	5	1	0	0	1
VAGLIO SERRA	1110	284	137	119	256	2	0	2	46	1	0	0	0
VALFENERA	1120	2.519	992	961	1.953	10	3	13	49	3	0	0	1
VESIME	1130	661	276	299	575	4	0	4	91	1	0	0	0
VIALE	1140	261	101	101	202	0	1	1	6	1	0	0	0
VIARIGI	1150	955	417	426	843	0	4	4	56	1	0	0	0
VIGLIANO D'ASTI	1160	887	361	345	706	1	1	2	55	1	0	0	0
VILLAFRANCA D'ASTI	1170	3.250	1.183	1.214	2.397	8	11	19	64	3	0	0	0
VILLANOVA D'ASTI	1180	5.774	2.167	2.284	4.451	9	18	27	160	5	0	0	0
VILLA SAN SECONDO	1190	410	150	167	317	1	0	1	13	1	0	0	0
VINCHIO	1200	657	283	283	566	0	0	0	68	1	0	0	0
TOTALE : 118 COMUNI		217.573	86.056	91.357	177.413	473	467	940	11.474	266	1	5	19

COMUNE	Codice elett.	Popolazione residente e legale (censimento 9-10-2011)	Numero complessivo degli iscritti nelle liste elettorali al 30-6-2017			di cui iscritti che compiono il 18° anno di età dal 1°-7-2017 al 31-12-2017			di cui residenti all'estero	Sezioni elettorali		Seggi speciali	Seggi volanti
			Maschi	Femmine	Totale	Maschi	Femmine	Totale		Totale	di cui ospedal.		
AILOCHE	0010	330	130	145	275	0	1	1	7	1	0	0	0
ANDORNO MICCA	0020	3.407	1.513	1.575	3.088	9	6	15	392	4	0	0	0
BENNA	0030	1.190	516	511	1.027	0	2	2	43	1	0	0	0
BIELLA	0040	43.818	17.548	20.092	37.640	104	82	186	2.267	46	0	2	1
BIOGLIO	0050	986	438	401	839	1	0	1	65	1	0	0	0
BORRIANA	0060	880	363	400	763	2	3	5	13	1	0	0	0
BRUSNENGO	0070	2.168	1.145	1.265	2.410	5	4	9	670	2	0	0	0
CALLABIANA	0080	149	62	50	112	1	0	1	0	1	0	0	0
CAMANDONA	0090	359	160	162	322	1	1	2	28	1	0	0	0
CAMBURZANO	0100	1.227	491	544	1.035	6	3	9	39	1	0	0	0
CAMPIGLIA CERVO	0111	528	303	310	613	0	2	2	174	1	0	0	0
CANDELO	0120	7.952	3.203	3.449	6.652	0	0	0	226	8	0	0	1
CAPRILE	0130	206	88	85	173	0	1	1	17	1	0	0	0
CASAPINTA	0140	454	177	228	405	2	1	3	69	1	0	0	0
CASTELLETTO CERVO	0150	880	357	354	711	0	0	0	44	1	0	0	0
CAVAGLIA'	0160	3.625	1.459	1.548	3.007	8	12	20	103	4	0	0	0
CERRETO CASTELLO	0170	628	261	275	536	2	1	3	31	1	0	0	0
CERRIONE	0180	2.894	1.237	1.284	2.521	3	4	7	128	3	0	0	0
COGGIOLA	0190	1.996	852	898	1.750	3	1	4	159	2	0	0	0
COSSATO	0200	14.810	6.005	6.668	12.673	29	27	56	644	13	0	0	0
CREVACUORE	0210	1.610	651	697	1.348	7	4	11	95	2	0	0	0

COMUNE	Codice elett.	Popolazione residente e legale (censimento 9-10-2011)	Numero complessivo degli iscritti nelle liste elettorali al 30-6-2017			di cui iscritti che compiono il 18° anno di età dal 1°-7-2017 al 31-12-2017			di cui residenti all'estero	Sezioni elettorali		Seggi speciali	Seggi volanti
			Maschi	Femmine	Totale	Maschi	Femmine	Totale		Totale	di cui ospedal.		
CURINO	0230	453	268	276	544	0	3	3	153	1	0	0	0
DONATO	0240	719	322	317	639	4	3	7	25	1	0	0	0
DORZANO	0250	508	242	228	470	0	0	0	33	1	0	0	0
GAGLIANICO	0260	3.899	1.537	1.734	3.271	8	4	12	140	4	0	0	0
GIFLENGA	0270	130	49	50	99	0	0	0	1	1	0	0	0
GRAGLIA	0280	1.588	665	695	1.360	2	2	4	70	2	0	0	0
LESSONA	0291	2.835	1.218	1.245	2.463	8	8	16	175	3	0	0	2
MAGNANO	0300	378	207	185	392	0	2	2	58	1	0	0	1
MASSAZZA	0310	542	223	222	445	0	0	0	8	1	0	0	0
MASSERANO	0320	2.202	1.032	1.125	2.157	3	4	7	433	2	0	0	0
MEZZANA MORTIGLIENGO	0330	561	257	262	519	0	0	0	81	1	0	0	0
MIAGLIANO	0340	638	251	282	533	2	0	2	49	1	0	0	0
MONGRANDO	0350	3.977	1.623	1.705	3.328	8	6	14	108	5	0	0	0
MOSSO	0354	1.643	667	760	1.427	0	4	4	197	2	0	0	0
MOTTALCIATA	0370	1.431	575	607	1.182	3	2	5	41	2	0	0	0
MUZZANO	0380	614	265	300	565	0	1	1	41	1	0	0	0
NETRO	0390	1.015	416	431	847	2	2	4	43	1	0	0	0
OCCHIEPPO INFERIORE	0400	3.980	1.622	1.801	3.423	10	7	17	127	4	0	0	1
OCCHIEPPO SUPERIORE	0410	2.821	1.129	1.292	2.421	4	11	15	69	3	0	0	0
PETTINENGO	0420	1.624	653	700	1.353	4	5	9	82	2	0	0	0
PIATTO	0430	547	231	234	465	2	2	4	26	1	0	0	0

COMUNE	Codice elett.	Popolazione residente e legale (censimento 9-10-2011)	Numero complessivo degli iscritti nelle liste elettorali al 30-6-2017			di cui iscritti che compiono il 18° anno di età dal 1°-7-2017 al 31-12-2017			di cui residenti all'estero	Sezioni elettorali		Seggi speciali	Seggi volanti
			Maschi	Femmine	Totale	Maschi	Femmine	Totale		Totale	di cui ospedal.		
PIEDICAVALLO	0440	203	100	95	195	2	0	2	33	1	0	0	0
POLLONE	0460	2.153	928	968	1.896	10	4	14	146	2	0	0	1
PONDERANO	0470	3.927	1.602	1.690	3.292	10	10	20	116	5	1	5	0
PORTULA	0480	1.365	594	611	1.205	5	2	7	165	2	0	0	0
PRALUNGO	0490	2.639	1.113	1.181	2.294	9	3	12	186	4	0	0	0
PRAY	0500	2.307	918	1.035	1.953	7	7	14	185	3	0	0	0
QUAREGNA	0510	1.390	584	599	1.183	4	4	8	19	2	0	0	0
RONCO BIELLESE	0530	1.514	633	657	1.290	5	5	10	69	2	0	0	0
ROPPOLO	0540	921	370	401	771	0	1	1	25	1	0	0	1
ROSAZZA	0550	87	55	61	116	0	0	0	28	1	0	0	0
SAGLIANO MICCA	0560	1.654	752	830	1.582	5	6	11	233	2	0	0	0
SALA BIELLESE	0570	627	258	267	525	3	0	3	56	1	0	0	0
SALUSSOLA	0580	2.015	866	855	1.721	5	7	12	75	2	0	0	0
SANDIGLIANO	0590	2.762	1.122	1.217	2.339	4	10	14	77	3	0	0	0
SOPRANA	0620	754	313	330	643	1	1	2	40	1	0	0	0
SORDEVOLO	0630	1.330	548	587	1.135	1	6	7	34	1	0	0	0
SOSTEGNO	0640	751	335	358	693	1	4	5	44	1	0	0	0
STRONA	0650	1.157	480	527	1.007	2	3	5	109	2	0	0	0
TAVIGLIANO	0660	960	458	417	875	2	1	3	90	1	0	0	0
TERNENGO	0670	298	118	140	258	1	0	1	21	1	0	0	0
TOLLEGNO	0680	2.645	1.049	1.089	2.138	4	6	10	137	3	0	0	0

COMUNE	Codice elett.	Popolazione residente e legale (censimento 9-10-2011)	Numero complessivo degli iscritti nelle liste elettorali al 30-6-2017			di cui iscritti che compiono il 18° anno di età dal 1°-7-2017 al 31-12-2017			di cui residenti all'estero	Sezioni elettorali		Seggi speciali	Seggi volanti
			Maschi	Femmine	Totale	Maschi	Femmine	Totale		Totale	di cui ospedal.		
TORRAZZO	0690	224	110	110	220	0	1	1	49	1	0	0	0
TRIVERO	0700	6.144	2.488	2.624	5.112	19	18	37	407	7	0	0	2
VALDENGO	0710	2.532	1.063	1.103	2.166	8	2	10	97	4	0	0	0
VALLANZENGO	0720	239	109	95	204	0	1	1	15	1	0	0	0
VALLE MOSSO	0730	3.526	1.392	1.493	2.885	8	12	20	325	4	0	0	0
VALLE SAN NICOLAO	0740	1.086	486	467	953	2	6	8	116	1	0	0	0
VEGLIO	0750	566	231	237	468	1	1	2	77	1	0	0	0
VERRONE	0760	1.253	521	522	1.043	5	4	9	21	1	0	0	0
VIGLIANO BIELLESE	0770	8.180	3.320	3.651	6.971	17	14	31	343	8	0	0	0
VILLA DEL BOSCO	0780	363	150	193	343	3	0	3	40	1	0	0	1
VILLANOVA BIELLESE	0790	190	80	84	164	0	0	0	6	1	0	0	0
VIVERONE	0800	1.423	588	615	1.203	1	3	4	52	1	0	0	1
ZIMONE	0810	425	169	180	349	2	0	2	20	1	0	0	0
ZUBIENA	0820	1.251	509	533	1.042	2	2	4	38	2	0	0	0
ZUMAGLIA	0830	1.129	444	485	929	2	5	7	54	1	0	0	0
TOTALE : 78 COMUNI		182.192	75.267	81.699	156.966	394	370	764	10.722	212	1	7	12

COMUNE	Codice elett.	Popolazione residente e legale (censimento 9-10-2011)	Numero complessivo degli iscritti nelle liste elettorali al 30-6-2017			di cui iscritti che compiono il 18° anno di età dal 1°-7-2017 al 31-12-2017			di cui residenti all'estero	Sezioni elettorali		Seggi speciali	Seggi volanti
			Maschi	Femmine	Totale	Maschi	Femmine	Totale		Totale	di cui ospedal.		
ACCEGLIO	0010	174	75	70	145	0	1	1	19	1	0	0	0
AISONE	0020	254	115	118	233	3	0	3	18	1	0	0	0
ALBA	0030	30.804	11.739	13.169	24.908	58	44	102	1.099	32	1	2	5
ALBARETTO DELLA TORRE	0040	259	99	97	196	0	0	0	7	1	0	0	0
ALTO	0050	121	67	60	127	0	1	1	30	1	0	0	0
ARGENTERA	0060	79	33	34	67	0	0	0	0	1	0	0	0
ARGUELLO	0070	201	93	77	170	0	0	0	11	1	0	0	0
BAGNASCO	0080	1.038	491	514	1.005	3	1	4	253	1	0	0	0
BAGNOLO PIEMONTE	0090	6.040	2.477	2.561	5.038	10	5	15	597	6	0	0	1
BALDISSERO D'ALBA	0100	1.086	450	433	883	0	3	3	34	1	0	0	0
BARBARESCO	0110	677	257	282	539	0	1	1	71	1	0	0	0
BARGE	0120	7.861	3.485	3.656	7.141	22	18	40	1.700	7	0	0	0
BAROLO	0130	705	275	306	581	3	1	4	45	1	0	0	0
BASTIA MONDOVI'	0140	646	259	251	510	2	1	3	27	1	0	0	0
BATTIFOLLO	0150	234	116	113	229	2	1	3	43	1	0	0	0
BEINETTE	0160	3.200	1.391	1.464	2.855	12	8	20	329	2	0	0	0
BELLINO	0170	135	57	50	107	0	0	0	4	1	0	0	0
BELVEDERE LANGHE	0180	370	158	174	332	1	0	1	52	1	0	0	0
BENE VAGIENNA	0190	3.671	1.477	1.489	2.966	7	11	18	295	4	0	0	1
BENEVELLO	0200	457	211	187	398	0	0	0	15	1	0	0	0

COMUNE	Codice elett.	Popolazione residente e legale (censimento 9-10-2011)	Numero complessivo degli iscritti nelle liste elettorali al 30-6-2017			di cui iscritti che compiono il 18° anno di età dal 1°-7-2017 al 31-12-2017			di cui residenti all'estero	Sezioni elettorali		Seggi speciali	Seggi volanti
			Maschi	Femmine	Totale	Maschi	Femmine	Totale		Totale	di cui ospedal.		
BERGOLO	0210	67	45	60	105	0	0	0	51	1	0	0	0
BERNEZZO	0220	3.785	1.612	1.670	3.282	13	10	23	202	4	0	0	1
BONVICINO	0230	107	43	40	83	0	0	0	2	1	0	0	0
BORGOMALE	0240	389	160	152	312	1	1	2	10	1	0	0	0
BORGO SAN DALMAZZO	0250	12.372	4.830	5.081	9.911	31	29	60	342	11	0	0	0
BOSIA	0260	181	101	110	211	1	0	1	56	1	0	0	0
BOSSOLASCO	0270	676	294	300	594	0	1	1	77	1	0	0	0
BOVES	0280	9.725	4.061	4.170	8.231	23	24	47	510	9	0	0	2
BRA	0290	28.935	11.061	12.057	23.118	74	64	138	1.214	28	1	2	3
BRIAGLIA	0300	324	156	136	292	1	0	1	40	1	0	0	0
BRIGA ALTA	0310	48	72	55	127	0	1	1	90	1	0	0	0
BRONDELLO	0320	287	156	115	271	0	1	1	34	1	0	0	0
BROSSASCO	0330	1.109	484	466	950	2	5	7	83	2	0	0	0
BUSCA	0340	10.049	4.392	4.430	8.822	20	25	45	953	10	0	0	0
CAMERANA	0350	655	290	259	549	3	0	3	22	1	0	0	0
CAMO	0360	200	118	94	212	0	0	0	45	1	0	0	0
CANALE	0370	5.636	2.133	2.250	4.383	11	11	22	400	5	0	0	2
CANOSIO	0380	82	50	40	90	0	1	1	20	1	0	0	0
CAPRAUNA	0390	120	73	61	134	0	0	0	34	1	0	0	0
CARAGLIO	0400	6.755	2.869	2.993	5.862	18	18	36	616	5	0	0	1

COMUNE	Codice elett.	Popolazione residente e legale (censimento 9-10-2011)	Numero complessivo degli iscritti nelle liste elettorali al 30-6-2017			di cui iscritti che compiono il 18° anno di età dal 1°-7-2017 al 31-12-2017			di cui residenti all'estero	Sezioni elettorali		Seggi speciali	Seggi volanti
			Maschi	Femmine	Totale	Maschi	Femmine	Totale		Totale	di cui ospedal.		
CARAMAGNA PIEMONTE	0410	3.032	1.272	1.310	2.582	10	9	19	279	3	0	1	0
CARDE'	0420	1.134	656	711	1.367	3	5	8	444	1	0	0	0
CARRU'	0430	4.428	1.847	1.905	3.752	5	13	18	363	3	0	0	1
CARTIGNANO	0440	178	74	87	161	1	0	1	11	1	0	0	0
CASALGRASSO	0450	1.448	618	623	1.241	4	1	5	91	2	0	0	0
CASTAGNITO	0460	2.113	784	799	1.583	7	3	10	68	3	0	0	0
CASTELDEFINO	0470	179	100	93	193	0	1	1	55	1	0	0	0
CASTELLAR	0480	284	141	129	270	1	0	1	35	1	0	0	0
CASTELLETTO STURA	0490	1.351	560	573	1.133	7	4	11	73	1	0	0	0
CASTELLETTO UZZONE	0500	365	214	203	417	1	3	4	156	1	0	0	0
CASTELLINALDO D'ALBA	0510	897	374	373	747	4	3	7	48	1	0	0	0
CASTELLINO TANARO	0520	337	164	148	312	1	1	2	56	1	0	0	0
CASTELMAGNO	0530	82	47	37	84	0	2	2	32	1	0	0	0
CASTELNUOVO DI CEVA	0540	139	75	82	157	0	0	0	74	1	0	0	1
CASTIGLIONE FALLETTO	0550	708	295	273	568	4	4	8	7	1	0	0	0
CASTIGLIONE TINELLA	0560	871	335	372	707	3	1	4	36	1	0	0	0
CASTINO	0570	500	222	236	458	3	0	3	87	1	0	0	0
CAVALLERLEONE	0580	652	335	321	656	1	2	3	174	1	0	0	0
CAVALLERMAGGIORE	0590	5.472	2.458	2.549	5.007	25	12	37	867	5	0	0	1
CELLE DI MACRA	0600	93	50	40	90	0	0	0	5	1	0	0	0

COMUNE	Codice elett.	Popolazione residente e legale (censimento 9-10-2011)	Numero complessivo degli iscritti nelle liste elettorali al 30-6-2017			di cui iscritti che compiono il 18° anno di età dal 1°-7-2017 al 31-12-2017			di cui residenti all'estero	Sezioni elettorali		Seggi speciali	Seggi volanti
			Maschi	Femmine	Totale	Maschi	Femmine	Totale		Totale	di cui ospedal.		
CENTALLO	0610	6.817	2.851	2.786	5.637	16	19	35	553	6	0	0	1
CERESOLE ALBA	0620	2.115	875	862	1.737	7	8	15	87	2	0	0	0
CERRETTO LANGHE	0630	455	202	181	383	2	0	2	13	1	0	0	0
CERVASCA	0640	4.804	2.166	2.105	4.271	18	14	32	215	5	0	0	1
CERVERE	0650	2.162	996	961	1.957	4	9	13	266	2	0	0	0
CEVA	0660	5.757	2.208	2.359	4.567	12	16	28	437	5	0	1	0
CHERASCO	0670	8.652	3.656	3.769	7.425	24	15	39	588	10	0	1	0
CHIUSSA DI PESIO	0680	3.730	1.606	1.652	3.258	9	11	20	466	6	0	0	1
CIGLIE'	0690	196	94	93	187	2	0	2	37	1	0	0	0
CISSONE	0700	82	50	42	92	0	1	1	30	1	0	0	0
CLAVESANA	0710	900	383	373	756	3	3	6	107	1	0	0	0
CORNELIANO D'ALBA	0720	2.037	821	890	1.711	6	4	10	80	2	0	0	0
CORTEMILIA	0730	2.388	1.066	1.098	2.164	5	7	12	393	2	0	0	2
COSSANO BELBO	0740	1.030	498	508	1.006	0	3	3	270	1	0	0	0
COSTIGLIOLE SALUZZO	0750	3.344	1.296	1.305	2.601	16	8	24	199	3	0	0	0
CRAVANZANA	0760	408	190	189	379	2	2	4	80	1	0	0	0
CRISSOLO	0770	172	92	77	169	0	0	0	16	1	0	0	0
CUNEO	0780	55.013	21.512	23.657	45.169	124	107	231	2.331	54	1	7	6
DEMONTE	0790	2.059	881	846	1.727	5	2	7	107	3	0	1	0
DIANO D'ALBA	0800	3.451	1.502	1.510	3.012	7	11	18	202	3	0	0	0

COMUNE	Codice elett.	Popolazione residente e legale (censimento 9-10-2011)	Numero complessivo degli iscritti nelle liste elettorali al 30-6-2017			di cui iscritti che compiono il 18° anno di età dal 1°-7-2017 al 31-12-2017			di cui residenti all'estero	Sezioni elettorali		Seggi speciali	Seggi volanti
			Maschi	Femmine	Totale	Maschi	Femmine	Totale		Totale	di cui ospedal.		
DOGLIANI	0810	4.805	1.883	1.928	3.811	7	13	20	318	4	0	0	3
DRONERO	0820	7.205	2.692	2.901	5.593	15	10	25	427	8	0	0	0
ELVA	0830	94	59	39	98	0	0	0	22	1	0	0	0
ENTRACQUE	0840	807	385	329	714	0	0	0	53	1	0	1	0
ENVIE	0850	2.057	1.051	1.077	2.128	5	9	14	567	2	0	0	0
FARIGLIANO	0860	1.747	761	754	1.515	4	6	10	159	2	0	0	1
FAULE	0870	496	234	231	465	1	1	2	76	1	0	0	0
FEISOGGIO	0880	344	192	196	388	0	4	4	123	1	0	0	0
FOSSANO	0890	24.710	10.032	10.324	20.356	74	71	145	1.635	25	0	1	4
FRABOSA SOPRANA	0900	815	361	333	694	3	1	4	70	2	0	0	0
FRABOSA SOTTANA	0910	1.494	671	583	1.254	3	1	4	40	2	0	0	0
FRASSINO	0920	290	153	156	309	0	1	1	94	1	0	0	0
GAIOLA	0930	600	235	229	464	3	3	6	4	1	0	0	0
GAMBASCA	0940	408	164	162	326	0	1	1	41	1	0	0	0
GARESSIO	0950	3.362	1.403	1.450	2.853	6	9	15	274	6	0	0	0
GENOLA	0960	2.596	1.079	1.110	2.189	9	6	15	232	2	0	0	0
GORZEGNO	0970	322	153	142	295	0	0	0	46	1	0	0	0
GOTTASECCA	0980	174	102	90	192	1	1	2	63	1	0	0	0
GOVONE	0990	2.157	885	936	1.821	4	2	6	32	3	0	0	1
GRINZANE CAVOUR	1000	1.938	726	745	1.471	2	4	6	51	3	0	0	0

COMUNE	Codice elett.	Popolazione residente e legale (censimento 9-10-2011)	Numero complessivo degli iscritti nelle liste elettorali al 30-6-2017			di cui iscritti che compiono il 18° anno di età dal 1°-7-2017 al 31-12-2017			di cui residenti all'estero	Sezioni elettorali		Seggi speciali	Seggi volanti
			Maschi	Femmine	Totale	Maschi	Femmine	Totale		Totale	di cui ospedal.		
GUARENE	1010	3.435	1.390	1.392	2.782	9	8	17	109	3	0	0	0
IGLIANO	1020	84	45	45	90	0	0	0	35	1	0	0	0
ISASCA	1030	78	57	49	106	0	0	0	35	1	0	0	0
LAGNASCO	1040	1.405	629	629	1.258	4	4	8	237	1	0	0	1
LA MORRA	1050	2.718	1.106	1.128	2.234	8	4	12	200	3	0	0	1
LEQUIO BERRIA	1060	494	242	196	438	0	0	0	46	1	0	0	0
LEQUIO TANARO	1070	819	351	359	710	1	1	2	132	1	0	0	1
LESEGNO	1080	854	349	389	738	2	0	2	119	2	0	0	0
LEVICE	1090	246	138	124	262	0	1	1	77	1	0	0	0
LIMONE PIEMONTE	1100	1.490	697	675	1.372	2	4	6	117	2	0	0	1
LISIO	1110	214	94	86	180	0	1	1	21	1	0	0	0
MACRA	1120	52	34	26	60	0	0	0	9	1	0	0	0
MAGLIANO ALFIERI	1130	2.026	831	876	1.707	7	11	18	68	3	0	0	0
MAGLIANO ALPI	1140	2.231	911	982	1.893	4	8	12	195	3	0	0	0
MANGO	1150	1.334	530	542	1.072	2	2	4	107	2	0	0	0
MANTA	1160	3.735	1.485	1.595	3.080	8	6	14	195	3	0	0	1
MARENE	1170	3.055	1.314	1.334	2.648	7	12	19	275	3	0	1	0
MARGARITA	1180	1.432	568	613	1.181	3	4	7	62	2	0	0	1
MARMORA	1190	74	34	33	67	0	0	0	10	1	0	0	0
MARSAGLIA	1200	261	107	106	213	1	0	1	18	1	0	0	0

COMUNE	Codice elett.	Popolazione residente e legale (censimento 9-10-2011)	Numero complessivo degli iscritti nelle liste elettorali al 30-6-2017			di cui iscritti che compiono il 18° anno di età dal 1°-7-2017 al 31-12-2017			di cui residenti all'estero	Sezioni elettorali		Seggi speciali	Seggi volanti
			Maschi	Femmine	Totale	Maschi	Femmine	Totale		Totale	di cui ospedal.		
MARTINIANA PO	1210	781	329	318	647	2	0	2	67	1	0	0	0
MELLE	1220	326	162	137	299	0	1	1	49	1	0	0	0
MOIOLA	1230	252	109	100	209	1	0	1	4	1	0	0	0
MOMBARCARO	1240	274	116	112	228	1	0	1	15	1	0	0	0
MOMBASIGLIO	1250	616	289	344	633	0	3	3	122	1	0	0	1
MONASTERO DI VASCO	1260	1.319	552	569	1.121	5	3	8	62	2	0	0	0
MONASTEROLO CASOTTO	1270	101	40	34	74	0	0	0	1	1	0	0	0
MONASTEROLO DI SAVIGLIANO	1280	1.357	611	633	1.244	3	7	10	183	1	0	0	0
MONCHIERO	1290	558	218	232	450	1	2	3	40	1	0	0	0
MONDOVI'	1300	22.253	8.699	9.290	17.989	59	57	116	1.300	22	0	1	3
MONESIGLIO	1310	712	243	292	535	0	1	1	23	1	0	0	0
MONFORTE D'ALBA	1320	2.042	785	806	1.591	7	6	13	149	2	0	0	1
MONTA'	1330	4.715	1.715	1.870	3.585	5	12	17	95	5	0	0	1
MONTALDO DI MONDOVI'	1340	571	249	247	496	0	0	0	43	2	0	0	0
MONTALDO ROERO	1350	872	354	344	698	0	2	2	19	2	0	0	0
MONTANERA	1360	733	320	312	632	1	4	5	82	1	0	0	0
MONTELUPO ALBESE	1370	531	220	201	421	1	0	1	39	1	0	0	0
MONTEMALE DI CUNEO	1380	218	123	132	255	5	0	5	62	1	0	0	0
MONTEROSSO GRANA	1390	536	235	228	463	2	1	3	74	2	0	0	0
MONTEU ROERO	1400	1.667	738	716	1.454	3	7	10	149	2	0	0	0

COMUNE	Codice elett.	Popolazione residente e legale (censimento 9-10-2011)	Numero complessivo degli iscritti nelle liste elettorali al 30-6-2017			di cui iscritti che compiono il 18° anno di età dal 1°-7-2017 al 31-12-2017			di cui residenti all'estero	Sezioni elettorali		Seggi speciali	Seggi volanti
			Maschi	Femmine	Totale	Maschi	Femmine	Totale		Totale	di cui ospedal.		
MONTEZEMOLO	1410	270	177	160	337	0	0	0	132	1	0	0	1
MONTICELLO D'ALBA	1420	2.216	882	899	1.781	9	3	12	60	2	0	0	1
MORETTA	1430	4.237	1.836	1.984	3.820	12	15	27	573	4	0	0	1
MOROZZO	1440	2.115	846	807	1.653	8	4	12	95	3	0	0	1
MURAZZANO	1450	840	418	403	821	5	2	7	215	1	0	0	1
MURELLO	1460	962	494	474	968	4	2	6	205	1	0	0	0
NARZOLE	1470	3.532	1.324	1.335	2.659	13	13	26	183	3	0	0	1
NEIVE	1480	3.341	1.238	1.281	2.519	6	11	17	73	4	0	0	0
NEVIGLIE	1490	425	168	167	335	0	0	0	18	1	0	0	0
NIELLA BELBO	1500	401	213	189	402	0	0	0	98	1	0	0	0
NIELLA TANARO	1510	1.035	432	430	862	3	4	7	61	1	0	0	0
NOVELLO	1520	1.023	398	402	800	3	2	5	43	1	0	0	0
NUCETTO	1530	432	230	239	469	1	1	2	133	1	0	0	0
ONCINO	1540	82	51	42	93	0	0	0	15	1	0	0	0
ORMEA	1550	1.723	795	783	1.578	2	5	7	229	2	0	0	1
OSTANA	1560	81	45	37	82	1	0	1	13	1	0	0	0
PAESANA	1570	2.868	1.276	1.311	2.587	8	5	13	304	3	0	0	0
PAGNO	1580	572	272	275	547	0	2	2	61	1	0	0	0
PAMPARATO	1590	329	154	136	290	0	0	0	12	2	0	0	0
PAROLDO	1600	228	131	158	289	0	1	1	104	1	0	0	0

COMUNE	Codice elett.	Popolazione residente e legale (censimento 9-10-2011)	Numero complessivo degli iscritti nelle liste elettorali al 30-6-2017			di cui iscritti che compiono il 18° anno di età dal 1°-7-2017 al 31-12-2017			di cui residenti all'estero	Sezioni elettorali		Seggi speciali	Seggi volanti
			Maschi	Femmine	Totale	Maschi	Femmine	Totale		Totale	di cui ospedal.		
PERLETTO	1610	305	146	123	269	1	0	1	42	1	0	0	0
PERLO	1620	126	114	130	244	3	0	3	138	1	0	0	0
PEVERAGNO	1630	5.481	2.413	2.513	4.926	15	22	37	513	5	0	0	3
PEZZOLO VALLE UZZONE	1640	354	199	211	410	2	1	3	146	1	0	0	0
PIANFEI	1650	2.222	1.025	992	2.017	8	13	21	341	3	0	0	0
PIASCO	1660	2.821	1.169	1.244	2.413	9	5	14	192	3	0	0	1
PIETRAPORZIO	1670	91	42	34	76	0	0	0	2	1	0	0	0
PIOBESI D'ALBA	1680	1.248	549	542	1.091	3	2	5	16	1	0	0	0
PIOZZO	1690	1.007	448	454	902	3	2	5	85	1	0	0	0
POCAPAGLIA	1700	3.330	1.399	1.391	2.790	4	9	13	138	3	0	0	0
POLONGHERA	1710	1.193	450	460	910	2	2	4	29	1	0	0	0
PONTECHIANALE	1720	182	102	95	197	0	0	0	40	1	0	0	0
PRADLEVES	1730	272	125	116	241	2	0	2	41	1	0	0	0
PRAZZO	1740	175	84	94	178	1	1	2	36	1	0	0	0
PRIERO	1750	487	193	190	383	0	0	0	26	1	0	0	0
PRIOCCA	1760	2.001	862	896	1.758	4	1	5	131	2	0	0	1
PRIOLA	1770	719	363	363	726	3	4	7	147	3	0	0	0
PRUNETTO	1780	471	207	210	417	1	2	3	7	1	0	0	0
RACCONIGI	1790	10.028	4.010	4.225	8.235	29	21	50	592	11	0	1	0
REVELLO	1800	4.203	1.990	1.996	3.986	11	15	26	687	4	0	1	0

COMUNE	Codice elett.	Popolazione residente e legale (censimento 9-10-2011)	Numero complessivo degli iscritti nelle liste elettorali al 30-6-2017			di cui iscritti che compiono il 18° anno di età dal 1°-7-2017 al 31-12-2017			di cui residenti all'estero	Sezioni elettorali		Seggi speciali	Seggi volanti
			Maschi	Femmine	Totale	Maschi	Femmine	Totale		Totale	di cui ospedal.		
RIFREDDO	1810	1.072	422	410	832	2	1	3	17	1	0	0	0
RITTANA	1820	135	50	56	106	1	0	1	12	1	0	0	0
ROASCHIA	1830	138	96	88	184	0	0	0	83	1	0	0	0
ROASCIO	1840	83	45	55	100	0	0	0	27	1	0	0	0
ROBILANTE	1850	2.424	944	966	1.910	5	6	11	123	3	0	1	1
ROBURENT	1860	513	266	251	517	1	1	2	72	3	0	0	1
ROCCABRUNA	1870	1.589	638	699	1.337	1	0	1	104	2	0	0	0
ROCCA CIGLIE'	1880	154	65	70	135	0	1	1	13	1	0	0	0
ROCCA DE' BALDI	1890	1.698	702	704	1.406	3	7	10	108	2	0	0	0
ROCCAFORTE MONDOVI'	1900	2.148	899	873	1.772	2	6	8	135	4	0	0	1
ROCCASPARVERA	1910	737	306	302	608	2	0	2	17	1	0	0	0
ROCCAIONE	1920	2.876	1.162	1.171	2.333	6	6	12	209	3	0	0	1
ROCCHETTA BELBO	1930	181	95	88	183	1	1	2	43	1	0	0	0
RODDI	1940	1.546	624	652	1.276	4	5	9	15	2	0	0	0
RODDINO	1950	377	191	175	366	1	3	4	73	1	0	0	0
RODELLO	1960	1.004	396	406	802	3	2	5	23	1	0	1	0
ROSSANA	1970	909	468	475	943	2	0	2	249	1	0	0	0
RUFFIA	1980	350	176	159	335	2	1	3	66	1	0	0	0
SALE DELLE LANGHE	1990	525	250	233	483	3	2	5	77	1	0	0	0
SALE SAN GIOVANNI	2000	178	78	70	148	1	0	1	1	1	0	0	0

COMUNE	Codice elett.	Popolazione residente e legale (censimento 9-10-2011)	Numero complessivo degli iscritti nelle liste elettorali al 30-6-2017			di cui iscritti che compiono il 18° anno di età dal 1°-7-2017 al 31-12-2017			di cui residenti all'estero	Sezioni elettorali		Seggi speciali	Seggi volanti
			Maschi	Femmine	Totale	Maschi	Femmine	Totale		Totale	di cui ospedal.		
SALICETO	2010	1.382	634	652	1.286	4	3	7	208	2	0	0	0
SALMOUR	2020	706	342	300	642	3	2	5	113	1	0	0	0
SALUZZO	2030	16.940	6.546	7.262	13.808	44	30	74	1.184	17	0	2	2
SAMBUCO	2040	100	63	67	130	0	0	0	57	1	0	0	0
SAMPEYRE	2050	1.069	579	612	1.191	3	2	5	348	2	0	0	2
SAN BENEDETTO BELBO	2060	191	109	117	226	0	0	0	83	1	0	0	1
SAN DAMIANO MACRA	2070	439	213	203	416	1	0	1	46	1	0	0	0
SANFRE'	2080	2.901	1.201	1.239	2.440	11	4	15	66	3	0	0	0
SANFRONT	2090	2.530	1.041	1.034	2.075	7	5	12	79	3	0	0	1
SAN MICHELE MONDOVI'	2100	2.034	729	803	1.532	3	4	7	88	3	0	0	0
SANT'ALBANO STURA	2110	2.380	1.029	969	1.998	6	5	11	119	2	0	0	0
SANTA VITTORIA D'ALBA	2120	2.748	1.074	1.071	2.145	9	7	16	77	3	0	0	0
SANTO STEFANO BELBO	2130	4.055	1.697	1.785	3.482	9	10	19	543	4	0	0	1
SANTO STEFANO ROERO	2140	1.407	594	600	1.194	4	3	7	136	1	0	0	0
SAVIGLIANO	2150	20.935	8.503	9.102	17.605	55	40	95	1.140	20	1	2	1
SCAGNELLO	2160	207	93	97	190	0	0	0	29	1	0	0	0
SCARNAFIGI	2170	2.094	953	928	1.881	6	1	7	308	2	0	0	2
SERRALUNGA D'ALBA	2180	524	209	186	395	0	2	2	21	1	0	0	0
SERRAVALLE LANGHE	2190	323	149	130	279	0	0	0	23	1	0	0	0
SINIO	2200	516	204	199	403	1	3	4	51	1	0	0	0

COMUNE	Codice elett.	Popolazione residente e legale (censimento 9-10-2011)	Numero complessivo degli iscritti nelle liste elettorali al 30-6-2017			di cui iscritti che compiono il 18° anno di età dal 1°-7-2017 al 31-12-2017			di cui residenti all'estero	Sezioni elettorali		Seggi speciali	Seggi volanti
			Maschi	Femmine	Totale	Maschi	Femmine	Totale		Totale	di cui ospedal.		
SOMANO	2210	361	222	204	426	2	0	2	145	1	0	0	0
SOMMARIVA DEL BOSCO	2220	6.394	2.559	2.624	5.183	21	18	39	327	5	0	0	0
SOMMARIVA PERNO	2230	2.828	1.137	1.163	2.300	2	10	12	108	3	0	0	0
STROPPO	2240	107	40	38	78	0	0	0	3	1	0	0	0
TARANTASCA	2250	2.009	979	942	1.921	4	9	13	314	3	0	0	0
TORRE BORMIDA	2260	211	103	97	200	0	1	1	43	1	0	0	0
TORRE MONDOVI'	2270	494	217	213	430	0	1	1	49	2	0	0	0
TORRE SAN GIORGIO	2280	709	360	407	767	2	8	10	179	1	0	0	0
TORRESINA	2290	65	20	25	45	0	0	0	0	1	0	0	0
TREISO	2291	820	329	323	652	1	1	2	14	1	0	0	0
TREZZO TINELLA	2300	341	142	134	276	0	1	1	6	1	0	0	1
TRINITA'	2310	2.188	961	1.023	1.984	3	3	6	288	2	0	0	0
VALDIERI	2320	924	512	487	999	0	2	2	224	3	0	0	0
VALGRANA	2330	817	328	350	678	2	0	2	43	1	0	0	0
VALLORiate	2340	121	75	57	132	0	0	0	30	1	0	0	0
VALMALA	2350	64	43	27	70	0	0	0	24	1	0	0	0
VENASCA	2360	1.472	646	647	1.293	3	5	8	124	2	0	0	1
VERDUNO	2370	577	235	228	463	0	1	1	28	1	0	0	0
VERNANTE	2380	1.217	511	524	1.035	0	1	1	59	1	0	0	0
VERZUOLO	2390	6.409	2.462	2.680	5.142	18	17	35	480	5	0	0	0

COMUNE	Codice elett.	Popolazione residente e legale (censimento 9-10-2011)	Numero complessivo degli iscritti nelle liste elettorali al 30-6-2017			di cui iscritti che compiono il 18° anno di età dal 1°-7-2017 al 31-12-2017			di cui residenti all'estero	Sezioni elettorali		Seggi speciali	Seggi volanti
			Maschi	Femmine	Totale	Maschi	Femmine	Totale		Totale	di cui ospedal.		
VEZZA D'ALBA	2400	2.206	938	933	1.871	4	3	7	61	3	0	0	1
VICOFORTE	2410	3.167	1.302	1.374	2.676	8	6	14	80	3	0	0	0
VIGNOLO	2420	2.487	1.056	1.039	2.095	11	10	21	76	2	0	0	0
VILLAFALLETTO	2430	2.899	1.249	1.297	2.546	8	7	15	363	4	0	0	1
VILLANOVA MONDOVI'	2440	5.769	2.313	2.425	4.738	15	17	32	240	6	0	0	0
VILLANOVA SOLARO	2450	777	394	384	778	4	1	5	174	1	0	0	0
VILLAR SAN COSTANZO	2460	1.502	699	716	1.415	1	6	7	198	2	0	0	0
VINADIO	2470	684	295	274	569	2	0	2	42	1	0	0	0
VIOLA	2480	425	185	169	354	0	0	0	34	2	0	0	0
VOTTIGNASCO	2490	547	237	220	457	0	1	1	26	1	0	0	0
TOTALE : 250 COMUNI		586.378	241.785	251.656	493.441	1.447	1.368	2.815	43.804	693	4	27	81

COMUNE	Codice elett.	Popolazione residente e legale (censimento 9-10-2011)	Numero complessivo degli iscritti nelle liste elettorali al 30-6-2017			di cui iscritti che compiono il 18° anno di età dal 1°-7-2017 al 31-12-2017			di cui residenti all'estero	Sezioni elettorali		Seggi speciali	Seggi volanti
			Maschi	Femmine	Totale	Maschi	Femmine	Totale		Totale	di cui ospedal.		
AGRATE CONTURBIA	0010	1.554	661	657	1.318	4	5	9	94	2	0	0	0
AMENO	0020	874	382	409	791	1	3	4	91	1	0	0	0
ARMENO	0060	2.201	1.032	1.040	2.072	4	8	12	333	3	0	0	0
ARONA	0070	14.195	5.623	6.468	12.091	27	21	48	1.019	15	0	0	4
BARENGO	0110	852	376	371	747	4	2	6	52	1	0	0	0
BELLINZAGO NOVARESE	0150	9.375	3.967	3.881	7.848	19	19	38	109	9	0	0	1
BIANDRATE	0170	1.200	476	468	944	0	2	2	30	1	0	0	0
BOCA	0180	1.227	637	642	1.279	6	5	11	271	1	0	0	0
BOGOGNO	0200	1.325	548	556	1.104	1	1	2	93	1	0	0	0
BOLZANO NOVARESE	0210	1.176	535	537	1.072	5	2	7	77	1	0	0	0
BORGOLAVEZZARO	0220	2.083	866	932	1.798	4	4	8	128	2	0	0	0
BORGOMANERO	0230	21.166	8.460	9.170	17.630	48	56	104	963	18	1	1	0
BORGO TICINO	0240	4.929	2.028	2.020	4.048	11	9	20	329	4	0	0	0
BRIGA NOVARESE	0250	3.050	1.223	1.281	2.504	8	6	14	127	3	0	0	0
BRIONA	0260	1.234	460	490	950	0	2	2	19	1	0	0	0
CALTIGNAGA	0290	2.585	1.052	1.080	2.132	7	5	12	29	3	0	0	0
CAMERI	0310	10.770	4.334	4.478	8.812	24	21	45	136	8	0	0	1
CARPIGNANO SESIA	0350	2.578	978	1.082	2.060	3	7	10	27	2	0	0	0
CASALBELTRAME	0360	1.076	395	409	804	2	2	4	35	1	0	0	1
CASALEGGIO NOVARA	0380	930	376	403	779	1	1	2	20	1	0	0	0

COMUNE	Codice elett.	Popolazione residente e legale (censimento 9-10-2011)	Numero complessivo degli iscritti nelle liste elettorali al 30-6-2017			di cui iscritti che compiono il 18° anno di età dal 1°-7-2017 al 31-12-2017			di cui residenti all'estero	Sezioni elettorali		Seggi speciali	Seggi volanti
			Maschi	Femmine	Totale	Maschi	Femmine	Totale		Totale	di cui ospedal.		
CASALINO	0390	1.555	653	662	1.315	1	4	5	29	2	0	0	0
CASALVOLONE	0400	867	328	350	678	3	2	5	8	1	0	0	0
CASTELLAZZO NOVARESE	0410	323	122	124	246	0	0	0	1	1	0	0	0
CASTELLETO SOPRA TICINO	0420	10.005	3.944	4.166	8.110	25	33	58	551	8	0	0	0
CAVAGLIETTO	0430	407	182	179	361	2	2	4	46	1	0	0	0
CAVAGLIO D'AGOGNA	0440	1.280	500	506	1.006	2	3	5	29	1	0	0	0
CAVALLIRIO	0460	1.249	551	569	1.120	5	5	10	56	1	0	0	0
CERANO	0480	6.728	2.560	2.688	5.248	11	14	25	139	6	0	0	0
COLAZZA	0491	463	191	207	398	0	0	0	26	1	0	0	0
COMIGNAGO	0500	1.223	501	534	1.035	2	2	4	44	1	0	0	0
CRESSA	0530	1.571	657	748	1.405	3	5	8	150	2	0	0	0
CUREGGIO	0560	2.604	1.092	1.143	2.235	12	4	16	131	2	0	0	0
DIVIGNANO	0580	1.445	572	587	1.159	1	2	3	51	1	0	0	0
DORMELLETO	0600	2.643	992	1.144	2.136	5	6	11	135	3	0	0	1
FARA NOVARESE	0630	2.113	814	846	1.660	3	6	9	63	2	0	0	1
FONTANETO D'AGOGNA	0640	2.731	1.275	1.392	2.667	10	5	15	551	2	0	0	0
GALLIATE	0660	15.008	5.982	6.423	12.405	34	34	68	319	12	0	0	2
GARBAGNA NOVARESE	0670	1.350	585	582	1.167	7	2	9	33	1	0	0	0
GARGALLO	0680	1.869	733	770	1.503	4	5	9	19	2	0	0	0
GATTICO	0690	3.361	1.443	1.515	2.958	10	14	24	266	3	0	0	0

COMUNE	Codice elett.	Popolazione residente e legale (censimento 9-10-2011)	Numero complessivo degli iscritti nelle liste elettorali al 30-6-2017			di cui iscritti che compiono il 18° anno di età dal 1°-7-2017 al 31-12-2017			di cui residenti all'estero	Sezioni elettorali		Seggi speciali	Seggi volanti
			Maschi	Femmine	Totale	Maschi	Femmine	Totale		Totale	di cui ospedal.		
GHEMME	0700	3.617	1.517	1.596	3.113	9	8	17	256	4	0	0	0
GOZZANO	0730	5.601	2.310	2.353	4.663	21	15	36	264	5	0	0	0
GRANOZZO CON MONTICELLO	0740	1.432	588	595	1.183	3	4	7	54	2	0	0	0
GRIGNASCO	0760	4.691	1.910	2.013	3.923	9	11	20	210	5	0	0	0
INVORIO	0790	4.464	1.906	1.955	3.861	13	7	20	339	5	0	0	0
LANDIONA	0800	590	243	266	509	0	1	1	20	1	0	0	0
LESA	0810	2.236	909	1.015	1.924	7	2	9	143	2	0	0	0
MAGGIORA	0840	1.742	790	804	1.594	5	4	9	234	2	0	0	0
MANDELLO VITTA	0851	244	101	114	215	1	0	1	4	1	0	0	0
MARANO TICINO	0860	1.554	668	647	1.315	3	4	7	40	2	0	0	0
MASSINO VISCONTI	0880	1.111	452	474	926	2	1	3	41	1	0	0	0
MEINA	0890	2.556	988	1.099	2.087	5	8	13	98	3	0	0	0
MEZZOMERICO	0910	1.176	485	467	952	3	1	4	24	1	0	0	0
MIASINO	0920	887	378	451	829	3	1	4	153	1	0	0	0
MOMO	0940	2.673	1.040	1.143	2.183	4	8	12	96	3	0	0	0
NEBBIUNO	0970	1.856	780	775	1.555	3	8	11	95	2	0	1	0
NIBBIOLA	0980	792	351	377	728	2	3	5	72	1	0	0	0
NOVARA	1000	101.952	37.997	42.051	80.048	231	214	445	2.994	91	2	3	8
OLEGGIO	1020	13.650	5.579	5.820	11.399	34	30	64	349	10	0	0	2
OLEGGIO CASTELLO	1030	1.968	841	876	1.717	6	9	15	76	2	0	0	0

COMUNE	Codice elett.	Popolazione residente e legale (censimento 9-10-2011)	Numero complessivo degli iscritti nelle liste elettorali al 30-6-2017			di cui iscritti che compiono il 18° anno di età dal 1°-7-2017 al 31-12-2017			di cui residenti all'estero	Sezioni elettorali		Seggi speciali	Seggi volanti
			Maschi	Femmine	Totale	Maschi	Femmine	Totale		Totale	di cui ospedal.		
ORTA SAN GIULIO	1060	1.163	475	601	1.076	1	0	1	125	1	0	0	1
PARUZZARO	1080	2.088	904	951	1.855	9	9	18	130	2	0	0	0
PELLA	1090	1.038	430	456	886	4	1	5	64	1	0	0	0
PETTENASCO	1100	1.368	625	608	1.233	6	2	8	103	2	0	0	0
PISANO	1130	770	323	363	686	2	3	5	59	1	0	0	0
POGNO	1140	1.538	557	588	1.145	5	3	8	23	2	0	0	0
POMBIA	1150	2.182	869	855	1.724	7	9	16	39	2	0	0	0
PRATO SESIA	1160	1.993	820	840	1.660	7	2	9	84	2	0	0	0
RECETTO	1230	916	362	350	712	1	3	4	37	1	0	0	0
ROMAGNANO SESIA	1240	4.049	1.587	1.720	3.307	9	9	18	155	4	0	0	0
ROMENTINO	1250	5.379	2.146	2.162	4.308	10	15	25	100	4	0	0	0
SAN MAURIZIO D'OPAGLIO	1270	3.104	1.234	1.278	2.512	6	7	13	76	3	0	0	0
SAN NAZZARO SESIA	1280	690	340	327	667	3	1	4	45	1	0	0	0
SAN PIETRO MOZZO	1290	1.996	798	824	1.622	4	3	7	33	3	0	0	0
SILLAVENGO	1310	595	239	238	477	0	1	1	8	1	0	0	0
SIZZANO	1320	1.446	595	632	1.227	2	2	4	39	2	0	0	0
SORISO	1330	781	294	320	614	1	3	4	27	1	0	0	0
SOZZAGO	1340	1.055	418	464	882	4	2	6	21	1	0	0	0
SUNO	1360	2.808	1.181	1.243	2.424	13	8	21	121	3	0	0	0
TERDOBBIATE	1370	500	204	213	417	1	1	2	31	1	0	0	0

COMUNE	Codice elett.	Popolazione residente e legale (censimento 9-10-2011)	Numero complessivo degli iscritti nelle liste elettorali al 30-6-2017			di cui iscritti che compiono il 18° anno di età dal 1°-7-2017 al 31-12-2017			di cui residenti all'estero	Sezioni elettorali		Seggi speciali	Seggi volanti
			Maschi	Femmine	Totale	Maschi	Femmine	Totale		Totale	di cui ospedal.		
TORNACO	1390	876	386	416	802	2	3	5	43	1	0	0	0
TRECCATE	1420	19.856	7.237	7.566	14.803	40	43	83	398	18	0	0	0
VAPRIO D'AGOGNA	1460	1.015	431	446	877	3	1	4	38	1	0	0	0
VARALLO POMBIA	1470	5.004	2.026	2.070	4.096	11	11	22	224	5	0	0	0
VERUNO	1500	1.844	758	822	1.580	2	3	5	53	3	1	1	0
VESPOLATE	1510	2.067	919	932	1.851	1	3	4	141	2	0	0	0
VICOLUNGO	1520	883	334	352	686	2	1	3	17	1	0	0	0
VINZAGLIO	1550	588	263	231	494	0	1	1	18	1	0	0	0
TOTALE : 88 COMUNI		365.559	144.674	154.268	298.942	839	818	1.657	14.443	345	4	6	22

COMUNE	Codice elett.	Popolazione residente e legale (censimento 9-10-2011)	Numero complessivo degli iscritti nelle liste elettorali al 30-6-2017			di cui iscritti che compiono il 18° anno di età dal 1°-7-2017 al 31-12-2017			di cui residenti all'estero	Sezioni elettorali		Seggi speciali	Seggi volanti
			Maschi	Femmine	Totale	Maschi	Femmine	Totale		Totale	di cui ospedal.		
AGLIE'	0010	2.644	1.046	1.157	2.203	6	2	8	139	3	0	0	0
AIRASCA	0020	3.819	1.694	1.618	3.312	12	5	17	422	3	0	0	0
ALA DI STURA	0030	462	210	186	396	1	3	4	4	1	0	0	0
ALBIANO D'IVREA	0040	1.791	724	744	1.468	3	4	7	95	2	0	0	0
ALICE SUPERIORE	0050	701	327	329	656	2	1	3	71	1	0	0	0
ALMESE	0060	6.303	2.604	2.736	5.340	16	18	34	136	6	0	0	0
ALPETTE	0070	277	120	114	234	0	0	0	11	1	0	0	0
ALPIGNANO	0080	16.893	7.032	7.391	14.423	39	28	67	470	16	0	1	0
ANDEZENO	0090	1.966	793	805	1.598	1	4	5	33	2	0	0	0
ANDRATE	0100	512	226	194	420	2	0	2	20	1	0	0	0
ANGROGNA	0110	870	452	428	880	2	0	2	159	1	0	0	0
ARIGNANO	0120	1.039	453	458	911	5	1	6	35	1	0	0	1
AVIGLIANA	0130	12.129	5.137	5.335	10.472	31	32	63	540	11	0	0	3
AZEGLIO	0140	1.347	531	556	1.087	3	4	7	66	1	0	0	1
BAIRO	0150	816	341	362	703	2	0	2	29	1	0	0	1
BALANGERO	0160	3.161	1.299	1.387	2.686	12	9	21	111	3	0	0	1
BALDISSERO CANAVESE	0170	534	226	248	474	0	2	2	24	1	0	0	1
BALDISSERO TORINESE	0180	3.783	1.573	1.563	3.136	9	10	19	104	4	0	0	0
BALME	0190	95	58	47	105	1	0	1	11	1	0	0	0
BANCHETTE	0200	3.280	1.231	1.409	2.640	4	6	10	170	3	0	0	0

COMUNE	Codice elett.	Popolazione residente e legale (censimento 9-10-2011)	Numero complessivo degli iscritti nelle liste elettorali al 30-6-2017			di cui iscritti che compiono il 18° anno di età dal 1°-7-2017 al 31-12-2017			di cui residenti all'estero	Sezioni elettorali		Seggi speciali	Seggi volanti
			Maschi	Femmine	Totale	Maschi	Femmine	Totale		Totale	di cui ospedal.		
BARBANIA	0210	1.623	680	685	1.365	1	1	2	48	2	0	0	0
BARDONECCHIA	0220	3.212	1.351	1.325	2.676	6	6	12	221	3	0	0	0
BARONE CANAVESE	0230	599	261	275	536	0	2	2	49	1	0	0	0
BEINASCO	0240	18.104	7.240	7.755	14.995	52	38	90	339	19	0	0	2
BIBIANA	0250	3.376	1.520	1.508	3.028	6	15	21	421	3	0	0	0
BOBBIO PELLICE	0260	566	573	654	1.227	3	4	7	773	1	0	0	0
BOLLENGO	0270	2.112	936	904	1.840	3	5	8	103	2	0	0	0
BORGARO TORINESE	0280	11.723	4.684	4.969	9.653	38	33	71	174	11	0	0	0
BORGIALLO	0290	550	227	225	452	0	2	2	13	1	0	0	0
BORGOFRANCO D'IVREA	0300	3.643	1.482	1.620	3.102	4	7	11	163	4	0	0	0
BORGOMASINO	0310	835	332	346	678	1	1	2	71	1	0	0	1
BORGONE SUSA	0320	2.320	935	968	1.903	3	3	6	82	2	0	0	0
BOSCONERO	0330	3.056	1.264	1.341	2.605	6	11	17	130	3	0	0	1
BRANDIZZO	0340	8.402	3.473	3.547	7.020	20	21	41	158	8	0	0	1
BRICHERASIO	0350	4.517	2.131	2.237	4.368	20	13	33	632	4	0	0	0
BROSSO	0360	460	170	195	365	0	1	1	7	1	0	0	0
BROZOLO	0370	471	215	194	409	2	0	2	34	1	0	0	0
BRUINO	0380	8.479	3.450	3.539	6.989	23	20	43	145	7	0	1	1
BRUSASCO	0390	1.726	686	734	1.420	8	1	9	127	2	0	0	0
BRUZOLO	0400	1.545	629	670	1.299	0	4	4	31	2	0	0	0

COMUNE	Codice elett.	Popolazione residente e legale (censimento 9-10-2011)	Numero complessivo degli iscritti nelle liste elettorali al 30-6-2017			di cui iscritti che compiono il 18° anno di età dal 1°-7-2017 al 31-12-2017			di cui residenti all'estero	Sezioni elettorali		Seggi speciali	Seggi volanti
			Maschi	Femmine	Totale	Maschi	Femmine	Totale		Totale	di cui ospedal.		
BURIASCO	0410	1.405	685	731	1.416	7	7	14	310	2	0	0	0
BUROLO	0420	1.228	511	546	1.057	2	3	5	51	1	0	0	0
BUSANO	0430	1.588	646	631	1.277	4	4	8	44	2	0	0	0
BUSSOLENO	0440	6.363	2.479	2.641	5.120	14	10	24	245	6	0	0	0
BUTTIGLIERA ALTA	0450	6.386	2.677	2.792	5.469	24	14	38	261	7	0	0	3
CAFASSE	0460	3.511	1.394	1.468	2.862	8	5	13	121	3	0	0	0
CALUSO	0470	7.483	3.232	3.491	6.723	19	16	35	755	8	0	0	1
CAMBIANO	0480	6.215	2.487	2.659	5.146	14	21	35	185	5	0	0	0
CAMPIGLIONE-FENILE	0490	1.382	624	628	1.252	5	0	5	139	1	0	0	0
CANDIA CANAVESE	0500	1.286	566	605	1.171	3	3	6	163	2	0	0	0
CANDIOLO	0510	5.566	2.327	2.351	4.678	9	10	19	124	5	0	0	1
CANISCHIO	0520	294	122	120	242	0	0	0	14	1	0	0	0
CANTALUPA	0521	2.527	1.099	1.154	2.253	6	7	13	137	2	0	0	1
CANTOIRA	0530	554	246	227	473	1	1	2	6	1	0	0	0
CAPRIE	0540	2.116	871	854	1.725	9	4	13	31	2	0	0	0
CARAVINO	0550	995	433	454	887	3	3	6	134	1	0	0	1
CAREMA	0560	772	295	334	629	0	1	1	19	1	0	0	0
CARIGNANO	0570	9.156	3.824	4.090	7.914	22	16	38	808	8	0	0	2
CARMAGNOLA	0580	28.563	11.118	11.587	22.705	84	83	167	831	27	0	1	1
CASALBORGONE	0590	1.820	768	813	1.581	5	3	8	51	2	0	0	1

COMUNE	Codice elett.	Popolazione residente e legale (censimento 9-10-2011)	Numero complessivo degli iscritti nelle liste elettorali al 30-6-2017			di cui iscritti che compiono il 18° anno di età dal 1°-7-2017 al 31-12-2017			di cui residenti all'estero	Sezioni elettorali		Seggi speciali	Seggi volanti
			Maschi	Femmine	Totale	Maschi	Femmine	Totale		Totale	di cui ospedal.		
CASCINETTE D'IVREA	0600	1.491	618	654	1.272	7	1	8	72	2	0	0	0
CASELETTE	0610	2.931	1.237	1.231	2.468	8	5	13	67	3	0	0	0
CASELLE TORINESE	0620	13.389	5.457	5.693	11.150	44	40	84	315	12	0	0	1
CASTAGNETO PO	0630	1.791	774	743	1.517	5	2	7	108	2	0	0	0
CASTAGNOLE PIEMONTE	0640	2.193	983	1.022	2.005	3	6	9	298	2	0	0	0
CASTELLAMONTE	0650	9.917	3.786	4.137	7.923	27	22	49	331	9	0	0	2
CASTELNUOVO NIGRA	0660	417	220	207	427	1	0	1	72	2	0	0	0
CASTIGLIONE TORINESE	0670	6.363	2.637	2.695	5.332	19	9	28	138	6	0	0	1
CAVAGNOLO	0671	2.309	937	986	1.923	3	6	9	77	2	0	0	0
CAVOUR	0680	5.568	2.604	2.737	5.341	13	13	26	943	5	0	0	3
CERCENASCO	0690	1.857	816	812	1.628	3	7	10	190	2	0	0	0
CERES	0700	1.056	444	418	862	3	0	3	20	2	0	0	0
CERESOLE REALE	0710	159	81	62	143	0	0	0	3	1	0	0	0
CESANA TORINESE	0720	1.007	446	362	808	2	2	4	36	1	0	0	0
CHIALAMBERTO	0730	364	140	154	294	0	0	0	13	1	0	0	1
CHIANOCCO	0740	1.700	684	731	1.415	1	3	4	52	2	0	0	0
CHIAVERANO	0750	2.106	851	950	1.801	6	4	10	110	3	0	0	0
CHIERI	0760	35.962	13.879	15.216	29.095	78	77	155	942	33	0	1	4
CHIESANUOVA	0770	203	89	76	165	0	0	0	2	1	0	0	0
CHIOMONTE	0780	932	407	403	810	1	0	1	45	2	0	0	1

COMUNE	Codice elett.	Popolazione residente e legale (censimento 9-10-2011)	Numero complessivo degli iscritti nelle liste elettorali al 30-6-2017			di cui iscritti che compiono il 18° anno di età dal 1°-7-2017 al 31-12-2017			di cui residenti all'estero	Sezioni elettorali		Seggi speciali	Seggi volanti
			Maschi	Femmine	Totale	Maschi	Femmine	Totale		Totale	di cui ospedal.		
CHIUSSA DI SAN MICHELE	0790	1.691	663	649	1.312	6	2	8	38	2	0	0	0
CHIVASSO	0800	25.914	10.607	11.313	21.920	57	56	113	716	27	1	0	0
CICONIO	0810	371	165	160	325	0	1	1	2	1	0	0	0
CINTANO	0820	261	110	102	212	0	0	0	19	1	0	0	0
CINZANO	0830	375	162	162	324	3	4	7	24	1	0	0	0
CIRIE'	0840	18.415	7.381	8.174	15.555	42	46	88	467	20	1	1	2
CLAVIERE	0850	192	99	83	182	0	3	3	35	1	0	0	0
COASSOLO TORINESE	0860	1.550	665	626	1.291	6	2	8	49	2	0	0	0
COAZZE	0870	3.084	1.345	1.302	2.647	6	7	13	103	3	0	0	0
COLLEGNO	0880	49.083	19.735	21.423	41.158	109	89	198	956	44	0	0	0
COLLERETTO CASTELNUOVO	0890	347	123	126	249	0	0	0	22	1	0	0	0
COLLERETTO GIACOSA	0900	603	246	258	504	3	2	5	17	1	0	0	0
CONDOVE	0910	4.670	1.900	1.973	3.873	10	11	21	100	5	0	0	0
CORIO	0920	3.330	1.391	1.396	2.787	9	8	17	122	4	0	1	1
COSSANO CANAVESE	0930	522	234	226	460	2	1	3	45	1	0	0	0
CUCEGLIO	0940	997	399	418	817	1	2	3	60	1	0	0	0
CUMIANA	0950	7.825	3.454	3.554	7.008	21	21	42	669	7	0	0	0
CUORGNE'	0960	10.084	3.761	4.036	7.797	26	21	47	329	11	0	1	1
DRUENTO	0970	8.436	3.442	3.651	7.093	21	16	37	272	8	0	0	0
EXILLES	0980	266	136	143	279	3	0	3	49	1	0	0	0

COMUNE	Codice elett.	Popolazione residente e legale (censimento 9-10-2011)	Numero complessivo degli iscritti nelle liste elettorali al 30-6-2017			di cui iscritti che compiono il 18° anno di età dal 1°-7-2017 al 31-12-2017			di cui residenti all'estero	Sezioni elettorali		Seggi speciali	Seggi volanti
			Maschi	Femmine	Totale	Maschi	Femmine	Totale		Totale	di cui ospedal.		
FAVRIA	0990	5.230	1.994	2.051	4.045	12	11	23	115	4	0	0	1
FELETTO	1000	2.269	882	935	1.817	3	5	8	95	2	0	0	0
FENESTRELLE	1010	553	263	245	508	3	0	3	55	2	0	0	0
FIANO	1020	2.713	1.069	1.168	2.237	3	9	12	67	3	0	0	0
FIORANO CANAVESE	1030	837	343	352	695	2	3	5	43	1	0	0	0
FOGLIZZO	1040	2.331	972	1.011	1.983	3	6	9	125	2	0	0	1
FORNO CANAVESE	1050	3.612	1.423	1.468	2.891	5	9	14	208	4	0	0	0
FRASSINETTO	1060	272	137	124	261	1	3	4	21	1	0	0	0
FRONT	1070	1.726	708	703	1.411	2	3	5	57	3	0	1	0
FROSSASCO	1080	2.840	1.306	1.386	2.692	7	11	18	365	3	0	0	0
GARZIGLIANA	1090	557	317	301	618	4	1	5	158	1	0	0	0
GASSINO TORINESE	1100	9.536	3.757	4.136	7.893	26	27	53	302	9	0	0	0
GERMAGNANO	1110	1.256	492	498	990	4	2	6	21	2	0	0	0
GIAGLIONE	1120	653	270	288	558	0	1	1	14	1	0	0	0
GIAVENO	1130	16.281	6.490	6.967	13.457	24	39	63	501	17	0	0	9
GIVOLETTO	1140	3.640	1.647	1.626	3.273	13	11	24	142	3	0	0	0
GRAVERE	1150	715	314	309	623	1	3	4	32	1	0	0	0
GROSCAVALLO	1160	191	96	96	192	0	0	0	10	1	0	0	0
GROSSO	1170	1.040	412	430	842	1	2	3	25	1	0	0	0
GRUGLIASCO	1180	37.194	15.254	16.560	31.814	85	69	154	739	34	0	0	3

COMUNE	Codice elett.	Popolazione residente e legale (censimento 9-10-2011)	Numero complessivo degli iscritti nelle liste elettorali al 30-6-2017			di cui iscritti che compiono il 18° anno di età dal 1°-7-2017 al 31-12-2017			di cui residenti all'estero	Sezioni elettorali		Seggi speciali	Seggi volanti
			Maschi	Femmine	Totale	Maschi	Femmine	Totale		Totale	di cui ospedal.		
INGRIA	1190	49	38	31	69	0	1	1	29	1	0	0	0
INVERSO PINASCA	1200	741	333	332	665	2	1	3	70	1	0	0	0
ISOLABELLA	1210	393	169	179	348	0	1	1	24	1	0	0	0
ISSIGLIO	1220	425	182	177	359	0	0	0	18	1	0	0	0
IVREA	1230	23.592	9.280	10.580	19.860	64	53	117	1.158	25	1	2	3
LA CASSA	1240	1.781	727	725	1.452	6	3	9	15	2	0	0	0
LA LOGGIA	1250	8.631	3.590	3.611	7.201	34	22	56	218	6	0	0	0
LANZO TORINESE	1260	5.150	2.009	2.145	4.154	18	17	35	147	5	0	2	2
LAURIANO	1270	1.493	697	719	1.416	6	3	9	186	2	0	0	1
LEINI	1280	15.320	6.420	6.545	12.965	36	40	76	341	16	0	0	1
LEMIE	1290	189	96	94	190	0	0	0	33	1	0	0	0
LESSOLO	1300	1.982	818	851	1.669	4	4	8	103	2	0	0	0
LEVONE	1310	439	211	210	421	2	2	4	48	1	0	0	0
LOCANA	1320	1.601	629	674	1.303	1	4	5	23	3	0	0	1
LOMBARDORE	1330	1.706	748	707	1.455	5	3	8	79	2	0	0	1
LOMBRIASCO	1340	1.056	491	428	919	4	5	9	88	1	0	0	0
LORANZE'	1350	1.126	471	504	975	3	3	6	21	2	0	0	0
LUGNACCO	1360	379	158	171	329	0	0	0	32	1	0	0	0
LUSERNA SAN GIOVANNI	1370	7.531	3.056	3.353	6.409	16	16	32	712	8	0	1	3
LUSERNETTA	1380	524	274	268	542	1	1	2	122	1	0	0	0

COMUNE	Codice elett.	Popolazione residente e legale (censimento 9-10-2011)	Numero complessivo degli iscritti nelle liste elettorali al 30-6-2017			di cui iscritti che compiono il 18° anno di età dal 1°-7-2017 al 31-12-2017			di cui residenti all'estero	Sezioni elettorali		Seggi speciali	Seggi volanti
			Maschi	Femmine	Totale	Maschi	Femmine	Totale		Totale	di cui ospedal.		
LUSIGLIE'	1390	556	222	227	449	3	2	5	4	1	0	0	0
MACELLO	1400	1.238	651	661	1.312	5	4	9	336	2	0	0	0
MAGLIONE	1410	468	243	273	516	4	1	5	146	1	0	0	0
MAPPANO	1415	7.012	2.874	2.937	5.811	0	0	0	0	7	0	0	0
MARENTINO	1420	1.383	605	556	1.161	8	5	13	56	1	0	0	2
MASSELLO	1430	58	30	33	63	0	0	0	15	1	0	0	0
MATHI	1440	3.985	1.606	1.662	3.268	13	10	23	9	4	0	0	1
MATTIE	1450	707	315	315	630	1	0	1	62	1	0	0	0
MAZZE'	1460	4.152	1.819	1.872	3.691	11	10	21	284	5	0	0	2
MEANA DI SUSÀ	1470	880	373	373	746	1	0	1	41	1	0	0	0
MERCENASCO	1480	1.267	514	506	1.020	4	3	7	63	2	0	0	0
MEUGLIANO	1490	93	49	28	77	1	0	1	8	1	0	0	0
MEZZENILE	1500	834	357	332	689	5	4	9	13	2	0	0	0
MOMBELLO DI TORINO	1510	411	163	163	326	1	2	3	6	1	0	0	0
MOMPANTERO	1520	651	260	294	554	3	2	5	16	1	0	0	0
MONASTERO DI LANZO	1530	381	162	148	310	0	0	0	2	2	0	0	0
MONCALIERI	1540	55.875	22.208	23.895	46.103	111	116	227	1.535	54	0	1	8
MONCENISIO	1550	42	15	14	29	0	0	0	1	1	0	0	0
MONTALDO TORINESE	1560	749	312	309	621	0	3	3	8	1	0	0	0
MONTALENGHE	1570	1.030	390	418	808	1	6	7	42	1	0	0	0

COMUNE	Codice elett.	Popolazione residente e legale (censimento 9-10-2011)	Numero complessivo degli iscritti nelle liste elettorali al 30-6-2017			di cui iscritti che compiono il 18° anno di età dal 1°-7-2017 al 31-12-2017			di cui residenti all'estero	Sezioni elettorali		Seggi speciali	Seggi volanti
			Maschi	Femmine	Totale	Maschi	Femmine	Totale		Totale	di cui ospedal.		
MONTALTO DORA	1580	3.450	1.398	1.519	2.917	8	9	17	162	3	0	0	0
MONTANARO	1590	5.375	2.266	2.402	4.668	13	9	22	370	5	0	1	0
MONTEU DA PO	1600	901	358	374	732	1	2	3	59	1	0	0	0
MORIONDO TORINESE	1610	820	362	355	717	4	1	5	16	1	0	0	0
NICHELINO	1620	47.851	18.734	20.070	38.804	117	122	239	762	45	0	0	0
NOASCA	1630	169	61	58	119	0	0	0	0	1	0	0	0
NOLE	1640	6.910	2.766	2.955	5.721	16	14	30	202	7	0	0	0
NOMAGLIO	1641	312	145	146	291	0	1	1	50	1	0	0	0
NONE	1650	7.998	3.318	3.431	6.749	23	16	39	319	7	0	0	0
NOVALESA	1660	560	228	231	459	0	2	2	16	1	0	0	0
OGLIANICO	1670	1.426	587	587	1.174	1	4	5	20	2	0	0	1
ORBASSANO	1680	22.537	9.294	10.051	19.345	44	54	98	460	24	1	0	1
ORIO CANAVESE	1690	829	344	337	681	0	3	3	25	1	0	0	0
OSASCO	1700	1.124	511	541	1.052	2	2	4	105	1	0	0	0
OSASIO	1710	913	466	434	900	5	2	7	133	1	0	0	0
OULX	1711	3.160	1.398	1.348	2.746	5	2	7	189	4	0	0	0
OZEGNA	1720	1.235	500	519	1.019	5	3	8	13	1	0	0	0
PALAZZO CANAVESE	1730	843	355	372	727	4	4	8	37	1	0	0	0
PANCALIERI	1740	1.985	813	862	1.675	7	6	13	206	2	0	0	2
PARELLA	1750	468	201	209	410	0	0	0	44	1	0	0	0

COMUNE	Codice elett.	Popolazione residente e legale (censimento 9-10-2011)	Numero complessivo degli iscritti nelle liste elettorali al 30-6-2017			di cui iscritti che compiono il 18° anno di età dal 1°-7-2017 al 31-12-2017			di cui residenti all'estero	Sezioni elettorali		Seggi speciali	Seggi volanti
			Maschi	Femmine	Totale	Maschi	Femmine	Totale		Totale	di cui ospedal.		
PAVAROLO	1760	1.119	438	443	881	1	3	4	31	1	0	0	0
PAVONE CANAVESE	1770	3.890	1.579	1.667	3.246	11	5	16	131	4	0	0	0
PECCO	1780	209	89	104	193	1	0	1	7	1	0	0	0
PECETTO TORINESE	1790	3.877	1.650	1.730	3.380	14	13	27	199	4	0	4	0
PEROSA ARGENTINA	1800	3.405	1.340	1.495	2.835	6	8	14	138	4	0	0	0
PEROSA CANAVESE	1810	556	236	245	481	3	1	4	35	1	0	0	0
PERRERO	1820	723	373	349	722	2	1	3	178	2	0	0	0
PERTUSIO	1830	773	319	318	637	3	1	4	5	1	0	0	0
PESSINETTO	1840	607	259	247	506	1	4	5	38	1	0	0	0
PIANEZZA	1850	14.169	5.968	6.269	12.237	39	25	64	230	12	0	2	1
PINASCA	1860	3.049	1.282	1.343	2.625	5	4	9	99	3	0	0	1
PINEROLO	1870	34.854	14.633	16.144	30.777	89	71	160	2.528	34	1	1	0
PINO TORINESE	1880	8.481	3.441	3.705	7.146	28	20	48	468	8	0	0	0
PIOBESI TORINESE	1890	3.713	1.539	1.597	3.136	5	10	15	119	3	0	0	1
PIOSSASCO	1900	18.186	7.444	7.858	15.302	38	43	81	648	15	0	1	3
PISCINA	1910	3.450	1.544	1.649	3.193	9	9	18	461	3	0	0	0
PIVERONE	1920	1.378	581	621	1.202	3	4	7	86	1	0	0	0
POIRINO	1930	10.220	4.205	4.246	8.451	32	22	54	251	9	0	0	0
POMARETTO	1931	1.068	417	471	888	1	4	5	58	1	0	0	1
PONT-CANAVESE	1940	3.676	1.330	1.446	2.776	10	4	14	136	4	0	0	1

COMUNE	Codice elett.	Popolazione residente e legale (censimento 9-10-2011)	Numero complessivo degli iscritti nelle liste elettorali al 30-6-2017			di cui iscritti che compiono il 18° anno di età dal 1°-7-2017 al 31-12-2017			di cui residenti all'estero	Sezioni elettorali		Seggi speciali	Seggi volanti
			Maschi	Femmine	Totale	Maschi	Femmine	Totale		Totale	di cui ospedal.		
PORTE	1950	1.113	453	422	875	2	3	5	37	1	0	0	0
PRAGELATO	1960	724	274	234	508	1	2	3	31	1	0	0	0
PRALI	1970	272	137	134	271	0	2	2	55	1	0	0	0
PRALORMO	1980	1.945	778	809	1.587	1	7	8	111	2	0	0	0
PRAMOLLO	1981	242	207	229	436	3	2	5	233	1	0	0	0
PRAROSTINO	1982	1.289	634	650	1.284	0	4	4	203	1	0	0	1
PRASCORSANO	1990	781	338	328	666	4	1	5	34	1	0	0	0
PRATIGLIONE	2000	548	230	242	472	1	1	2	44	1	0	0	0
QUAGLIUZZO	2010	331	144	133	277	0	0	0	7	1	0	0	0
QUASSOLO	2011	359	136	160	296	1	2	3	14	1	0	0	0
QUINCINETTO	2020	1.048	475	461	936	2	5	7	68	1	0	0	0
REANO	2030	1.689	718	765	1.483	2	5	7	55	2	0	0	0
RIBORDONE	2040	67	26	24	50	0	0	0	3	1	0	0	0
RIVALBA	2050	1.159	478	475	953	2	1	3	12	1	0	0	0
RIVALTA DI TORINO	2060	19.245	8.044	8.172	16.216	59	48	107	360	18	0	0	0
RIVA PRESSO CHIERI	2070	4.207	1.852	1.880	3.732	15	12	27	113	4	0	0	1
RIVARA	2080	2.666	1.061	1.094	2.155	3	7	10	80	3	0	0	0
RIVAROLO CANAVESE	2090	12.356	5.050	5.595	10.645	29	38	67	650	12	0	0	0
RIVAROSSA	2100	1.626	676	647	1.323	3	2	5	45	2	0	0	0
RIVOLI	2110	48.632	19.842	21.638	41.480	109	88	197	1.210	48	1	2	3

COMUNE	Codice elett.	Popolazione residente e legale (censimento 9-10-2011)	Numero complessivo degli iscritti nelle liste elettorali al 30-6-2017			di cui iscritti che compiono il 18° anno di età dal 1°-7-2017 al 31-12-2017			di cui residenti all'estero	Sezioni elettorali		Seggi speciali	Seggi volanti
			Maschi	Femmine	Totale	Maschi	Femmine	Totale		Totale	di cui ospedal.		
ROBASSOMERO	2120	2.976	1.229	1.347	2.576	12	10	22	62	3	0	0	0
ROCCA CANAVESE	2130	1.754	776	740	1.516	4	5	9	135	2	0	0	0
ROLETTO	2131	1.989	932	962	1.894	7	7	14	231	2	0	0	0
ROMANO CANAVESE	2140	2.937	1.206	1.233	2.439	6	7	13	228	3	0	0	0
RONCO CANAVESE	2150	313	336	377	713	1	1	2	448	1	0	0	1
RONDISSONE	2160	1.834	850	825	1.675	6	4	10	197	2	0	0	0
RORA'	2170	255	253	241	494	1	2	3	292	1	0	0	0
ROSTA	2190	4.621	1.938	2.031	3.969	13	9	22	112	4	0	0	0
ROURE	2191	888	369	375	744	0	1	1	21	1	0	0	0
RUBIANA	2200	2.417	990	997	1.987	6	7	13	81	2	0	0	0
RUEGLIO	2210	773	352	370	722	1	1	2	87	1	0	0	0
SALASSA	2230	1.795	781	771	1.552	7	5	12	29	2	0	0	0
SALBERTRAND	2231	579	278	243	521	0	1	1	84	1	0	0	0
SALERANO CANAVESE	2240	522	207	223	430	1	0	1	32	1	0	0	1
SALZA DI PINEROLO	2250	78	37	28	65	0	0	0	0	1	0	0	0
SAMONE	2260	1.614	626	670	1.296	3	3	6	53	2	0	0	0
SAN BENIGNO CANAVESE	2270	5.615	2.422	2.487	4.909	13	12	25	223	5	0	0	1
SAN CARLO CANAVESE	2280	3.874	1.635	1.771	3.406	11	12	23	138	4	0	0	2
SAN COLOMBANO BELMONTE	2290	376	162	162	324	3	0	3	27	1	0	0	0
SAN DIDERO	2300	566	237	230	467	2	4	6	11	1	0	0	0

COMUNE	Codice elett.	Popolazione residente e legale (censimento 9-10-2011)	Numero complessivo degli iscritti nelle liste elettorali al 30-6-2017			di cui iscritti che compiono il 18° anno di età dal 1°-7-2017 al 31-12-2017			di cui residenti all'estero	Sezioni elettorali		Seggi speciali	Seggi volanti
			Maschi	Femmine	Totale	Maschi	Femmine	Totale		Totale	di cui ospedal.		
SAN FRANCESCO AL CAMPO	2310	4.825	2.012	2.022	4.034	13	8	21	79	4	0	0	0
SANGANO	2311	3.807	1.530	1.658	3.188	9	16	25	92	3	0	0	3
SAN GERMANO CHISONE	2320	1.874	796	802	1.598	2	4	6	101	2	0	0	0
SAN GILLIO	2330	3.023	1.274	1.346	2.620	9	7	16	73	3	0	0	1
SAN GIORGIO CANAVESE	2340	2.705	1.049	1.128	2.177	7	5	12	154	3	0	0	2
SAN GIORIO DI SUSÀ	2350	1.040	402	421	823	2	0	2	5	1	0	0	0
SAN GIUSTO CANAVESE	2360	3.397	1.298	1.420	2.718	7	6	13	98	3	0	0	1
SAN MARTINO CANAVESE	2370	851	352	365	717	2	2	4	43	2	0	0	0
SAN MAURIZIO CANAVESE	2380	9.646	3.990	4.205	8.195	30	25	55	159	10	1	2	1
SAN MAURO TORINESE	2390	18.925	7.642	8.260	15.902	57	40	97	398	17	0	0	1
SAN PIETRO VAL LEMINA	2400	1.430	635	680	1.315	1	3	4	110	2	0	0	0
SAN PONSO	2410	279	120	112	232	0	1	1	5	1	0	0	0
SAN RAFFAELE CIMENA	2420	3.107	1.263	1.300	2.563	13	10	23	77	3	0	0	0
SAN SEBASTIANO DA PO	2430	1.909	908	939	1.847	3	5	8	250	2	0	0	0
SAN SECONDO DI PINEROLO	2440	3.608	1.669	1.775	3.444	13	16	29	474	3	0	0	0
SANT'AMBROGIO DI TORINO	2450	4.753	1.839	1.863	3.702	16	18	34	97	4	0	0	0
SANT'ANTONINO DI SUSÀ	2460	4.333	1.667	1.837	3.504	14	10	24	136	3	0	0	0
SANTENA	2470	10.738	4.206	4.445	8.651	25	21	46	286	9	0	0	2
SAUZE DI CESANA	2480	219	129	94	223	0	0	0	23	1	0	0	0
SAUZE D'OULX	2490	1.111	500	442	942	3	3	6	70	1	0	0	0

COMUNE	Codice elett.	Popolazione residente e legale (censimento 9-10-2011)	Numero complessivo degli iscritti nelle liste elettorali al 30-6-2017			di cui iscritti che compiono il 18° anno di età dal 1°-7-2017 al 31-12-2017			di cui residenti all'estero	Sezioni elettorali		Seggi speciali	Seggi volanti
			Maschi	Femmine	Totale	Maschi	Femmine	Totale		Totale	di cui ospedal.		
SCALENGHE	2500	3.303	1.752	1.741	3.493	11	13	24	832	3	0	0	2
SCARMAGNO	2510	812	321	364	685	1	1	2	22	2	0	0	0
SCIOLZE	2520	1.513	600	623	1.223	5	4	9	61	2	0	0	1
SESTRIERE	2530	838	387	350	737	3	3	6	28	1	0	0	0
SETTIMO ROTTARO	2540	503	212	226	438	1	2	3	32	1	0	0	0
SETTIMO TORINESE	2550	46.873	18.739	20.235	38.974	116	115	231	780	45	0	1	1
SETTIMO VITTONI	2560	1.543	653	677	1.330	5	5	10	60	2	0	0	0
SPARONE	2570	1.085	433	428	861	1	6	7	37	1	0	0	0
STRAMBINELLO	2580	264	101	125	226	0	1	1	15	1	0	0	0
STRAMBINO	2590	6.336	2.605	2.819	5.424	10	10	20	367	8	0	0	1
SUSA	2600	6.629	2.484	2.780	5.264	16	13	29	217	8	0	1	0
TAVAGNASCO	2610	813	319	344	663	2	1	3	43	1	0	0	0
TORINO	2620	872.367	329.242	365.777	695.019	1.806	1.542	3.348	39.459	919	9	36	41
TORRAZZA PIEMONTE	2630	2.816	1.263	1.306	2.569	6	5	11	254	2	0	0	0
TORRE CANAVESE	2631	589	274	284	558	0	2	2	55	1	0	0	0
TORRE PELLICE	2640	4.573	2.076	2.375	4.451	11	8	19	766	5	0	0	3
TRANA	2650	3.881	1.590	1.643	3.233	9	7	16	168	4	0	0	0
TRAUSELLA	2660	131	73	95	168	1	1	2	64	1	0	0	0
TRAVERSELLA	2680	350	174	180	354	2	1	3	54	1	0	0	0
TRAVES	2681	553	226	217	443	1	1	2	7	1	0	0	0

COMUNE	Codice elett.	Popolazione residente e legale (censimento 9-10-2011)	Numero complessivo degli iscritti nelle liste elettorali al 30-6-2017			di cui iscritti che compiono il 18° anno di età dal 1°-7-2017 al 31-12-2017			di cui residenti all'estero	Sezioni elettorali		Seggi speciali	Seggi volanti
			Maschi	Femmine	Totale	Maschi	Femmine	Totale		Totale	di cui ospedal.		
TROFARELLO	2690	10.911	4.353	4.635	8.988	41	19	60	206	10	0	0	2
USSEAUX	2710	185	97	87	184	0	0	0	22	1	0	0	0
USSEGLIO	2720	219	101	96	197	0	0	0	13	1	0	0	0
VAIE	2730	1.455	593	590	1.183	3	4	7	19	1	0	0	0
VAL DELLA TORRE	2740	3.812	1.664	1.595	3.259	10	7	17	61	4	0	0	0
VALLO TORINESE	2741	785	312	308	620	1	1	2	2	1	0	0	0
VALGIOIE	2742	948	437	354	791	3	2	5	50	1	0	0	0
VALPERGA	2750	3.163	1.228	1.391	2.619	5	9	14	169	3	0	0	2
VALPRATO SOANA	2760	112	118	103	221	0	0	0	128	1	0	0	0
VARISELLA	2761	830	337	352	689	5	2	7	9	1	0	0	1
VAUDA CANAVESE	2770	1.465	619	610	1.229	3	6	9	48	2	0	0	0
VENARIA REALE	2790	33.741	13.792	14.758	28.550	84	86	170	667	33	0	0	2
VENAUS	2791	959	395	419	814	0	3	3	41	1	0	0	0
VEROLENGO	2800	4.962	2.112	2.239	4.351	9	11	20	392	6	0	0	0
VERRUA SAVOIA	2810	1.459	672	701	1.373	3	3	6	180	2	0	0	2
VESTIGNE'	2820	830	361	352	713	2	0	2	47	2	0	0	1
VIALFRE'	2830	254	104	96	200	0	0	0	1	1	0	1	0
VICO CANAVESE	2840	882	394	380	774	3	1	4	56	1	0	0	2
VIDRACCO	2850	500	221	213	434	0	0	0	10	1	0	0	0
VIGONE	2860	5.217	2.398	2.460	4.858	10	13	23	644	4	0	0	2

COMUNE	Codice elett.	Popolazione residente e legale (censimento 9-10-2011)	Numero complessivo degli iscritti nelle liste elettorali al 30-6-2017			di cui iscritti che compiono il 18° anno di età dal 1°-7-2017 al 31-12-2017			di cui residenti all'estero	Sezioni elettorali		Seggi speciali	Seggi volanti
			Maschi	Femmine	Totale	Maschi	Femmine	Totale		Totale	di cui ospedal.		
VILAFRANCA PIEMONTE	2870	4.825	2.225	2.311	4.536	14	11	25	793	4	0	0	1
VILLANOVA CANAVESE	2880	1.135	480	525	1.005	1	2	3	25	1	0	0	0
VILLARBASSE	2890	3.323	1.422	1.480	2.902	8	14	22	114	3	0	0	0
VILLAR DORA	2891	2.951	1.187	1.185	2.372	11	8	19	31	3	0	0	0
VILLAREGGIA	2900	1.012	416	428	844	4	3	7	26	1	0	0	0
VILLAR FOCCHIARDO	2910	2.068	881	883	1.764	7	2	9	73	2	0	0	0
VILLAR PELLICE	2920	1.120	852	869	1.721	13	2	15	809	2	0	0	0
VILLAR PEROSA	2930	4.149	1.732	1.839	3.571	8	9	17	260	4	0	0	0
VILLASTELLONE	2940	4.864	1.908	1.956	3.864	8	6	14	133	5	0	0	1
VINOVO	2950	14.108	6.046	6.254	12.300	38	34	72	308	11	0	1	0
VIRLE PIEMONTE	2960	1.191	648	622	1.270	1	8	9	356	1	0	0	0
VISCHE	2970	1.314	589	632	1.221	12	7	19	158	2	0	0	0
VISTRORIO	2980	521	213	230	443	2	0	2	5	1	0	0	0
VIU'	2990	1.118	488	489	977	2	1	3	71	3	0	0	0
VOLPIANO	3000	14.998	6.121	6.433	12.554	31	25	56	452	13	0	0	2
VOLVERA	3010	8.690	3.651	3.719	7.370	25	27	52	509	8	0	0	2
TOTALE : 316 COMUNI		2.247.780	895.452	964.192	1.859.644	5.198	4.675	9.873	95.766	2.322	16	67	183

COMUNE	Codice elett.	Popolazione residente e legale (censimento 9-10-2011)	Numero complessivo degli iscritti nelle liste elettorali al 30-6-2017			di cui iscritti che compiono il 18° anno di età dal 1°-7-2017 al 31-12-2017			di cui residenti all'estero	Sezioni elettorali		Seggi speciali	Seggi volanti
			Maschi	Femmine	Totale	Maschi	Femmine	Totale		Totale	di cui ospedal.		
ANTRONA SCHIERANCO	0010	467	196	213	409	1	2	3	29	1	0	0	0
ANZOLA D'OSSOLA	0020	448	180	178	358	1	1	2	10	1	0	0	0
ARIZZANO	0030	2.040	845	914	1.759	5	3	8	110	2	0	0	0
AROLA	0040	250	150	154	304	0	0	0	102	1	0	0	0
AURANO	0050	103	73	60	133	0	0	0	37	1	0	0	0
BACENO	0060	922	442	453	895	2	2	4	129	2	0	0	1
BANNIO ANZINO	0070	518	254	234	488	3	1	4	68	1	0	0	1
BAVENO	0080	4.917	2.095	2.158	4.253	12	9	21	358	5	0	0	0
BEE	0090	729	294	338	632	1	0	1	45	1	0	0	0
BELGIRATE	0100	546	210	216	426	0	2	2	24	1	0	0	0
BEURA-CARDEZZA	0110	1.437	789	819	1.608	5	3	8	392	3	0	0	0
BOGNANCO	0120	230	143	134	277	0	0	0	95	1	0	0	0
BORGOMEZZAVALLE	0125	335	130	140	270	1	0	1	20	2	0	0	0
BROVELLO-CARPUGNINO	0130	721	307	304	611	1	2	3	30	1	0	0	0
CALASCA-CASTIGLIONE	0140	681	332	303	635	0	3	3	77	2	0	0	0
CAMBIASCA	0150	1.646	717	723	1.440	6	5	11	76	3	0	1	0
CANNERO RIVIERA	0160	973	489	501	990	0	4	4	232	2	0	0	0
CANNOBIO	0170	4.992	2.513	2.649	5.162	15	11	26	971	7	0	0	1
CAPREZZO	0180	168	105	85	190	0	0	0	45	1	0	0	0
CASALE CORTE CERRO	0190	3.476	1.505	1.521	3.026	3	8	11	169	4	0	0	0

COMUNE	Codice elett.	Popolazione residente e legale (censimento 9-10-2011)	Numero complessivo degli iscritti nelle liste elettorali al 30-6-2017			di cui iscritti che compiono il 18° anno di età dal 1°-7-2017 al 31-12-2017			di cui residenti all'estero	Sezioni elettorali		Seggi speciali	Seggi volanti
			Maschi	Femmine	Totale	Maschi	Femmine	Totale		Totale	di cui ospedal.		
CAVAGLIO-SPOCCIA	0200	255	158	168	326	0	0	0	116	3	0	0	0
CEPPO MORELLI	0210	341	168	155	323	2	0	2	47	1	0	0	0
CESARA	0220	598	290	269	559	3	1	4	72	1	0	0	0
COSSOGNO	0230	588	299	298	597	2	2	4	59	1	0	0	0
CRAVEGGIA	0240	728	404	394	798	1	2	3	180	1	0	0	0
CREVOLADOSSOLA	0250	4.726	2.098	2.171	4.269	12	12	24	442	4	0	0	0
CRODO	0260	1.472	632	663	1.295	0	6	6	115	2	0	0	0
CURSOLO-ORASSO	0270	106	105	95	200	1	1	2	125	2	0	0	0
DOMODOSSOLA	0280	18.175	8.017	8.629	16.646	36	52	88	1.678	22	0	1	0
DRUOGNO	0290	977	459	485	944	4	1	5	131	2	0	0	0
FALMENTA	0300	157	128	124	252	1	0	1	127	1	0	0	0
FORMAZZA	0310	442	198	182	380	0	0	0	13	1	0	0	0
GERMAGNO	0320	186	102	80	182	2	0	2	12	1	0	0	0
GHIFFA	0330	2.394	1.080	1.101	2.181	2	6	8	182	2	0	0	0
GIGNESE	0340	943	469	427	896	2	1	3	103	2	0	0	0
GRAVELLONA TOCE	0350	7.751	3.088	3.305	6.393	17	12	29	301	8	0	0	1
GURRO	0360	247	169	186	355	1	2	3	168	1	0	0	0
INTRAGNA	0370	107	70	64	134	0	1	1	46	1	0	0	0
LOREGLIA	0380	262	111	117	228	0	1	1	9	1	0	0	0
MACUGNAGA	0390	601	276	269	545	1	0	1	64	1	0	0	0

COMUNE	Codice elett.	Popolazione residente e legale (censimento 9-10-2011)	Numero complessivo degli iscritti nelle liste elettorali al 30-6-2017			di cui iscritti che compiono il 18° anno di età dal 1°-7-2017 al 31-12-2017			di cui residenti all'estero	Sezioni elettorali		Seggi speciali	Seggi volanti
			Maschi	Femmine	Totale	Maschi	Femmine	Totale		Totale	di cui ospedal.		
MADONNA DEL SASSO	0400	396	190	168	358	1	0	1	35	1	0	0	0
MALESCO	0410	1.465	628	661	1.289	3	2	5	117	3	0	0	0
MASERA	0420	1.527	679	718	1.397	3	4	7	162	2	0	0	0
MASSIOLA	0430	137	67	70	137	2	0	2	25	1	0	0	0
MERGOZZO	0440	2.196	999	1.015	2.014	6	5	11	243	3	0	0	0
MIAZZINA	0450	414	166	157	323	0	1	1	22	1	0	0	0
MONTECRETESE	0460	1.255	618	595	1.213	3	6	9	163	2	0	0	0
MONTESCHENO	0470	414	184	200	384	4	1	5	62	1	0	0	0
NONIO	0480	878	371	387	758	3	2	5	61	2	0	0	0
OGGEBBIO	0490	881	401	419	820	0	0	0	128	2	1	1	0
OMEGNA	0500	15.744	6.436	6.741	13.177	33	33	66	863	17	0	0	2
ORNAVASSO	0510	3.407	1.506	1.545	3.051	12	9	21	264	4	0	0	1
PALLANZENO	0520	1.176	502	505	1.007	8	4	12	62	1	0	0	0
PIEDIMULERA	0530	1.559	680	684	1.364	2	5	7	122	2	0	0	0
PIEVE VERGONTE	0540	2.644	1.188	1.220	2.408	12	4	16	222	5	0	0	0
PREMENO	0550	746	375	366	741	1	3	4	97	1	0	0	0
PREMIA	0560	577	272	254	526	0	2	2	47	1	0	0	0
PREMOSELLO-CHIOVENDA	0570	2.034	893	965	1.858	3	4	7	193	4	0	0	1
QUARNA SOPRA	0580	289	103	128	231	0	0	0	12	1	0	0	0
QUARNA SOTTO	0590	420	187	170	357	0	0	0	23	1	0	0	0

COMUNE	Codice elett.	Popolazione residente e legale (censimento 9-10-2011)	Numero complessivo degli iscritti nelle liste elettorali al 30-6-2017			di cui iscritti che compiono il 18° anno di età dal 1°-7-2017 al 31-12-2017			di cui residenti all'estero	Sezioni elettorali		Seggi speciali	Seggi volanti
			Maschi	Femmine	Totale	Maschi	Femmine	Totale		Totale	di cui ospedal.		
RE	0600	757	358	372	730	3	3	6	112	3	0	0	0
SAN BERNARDINO VERBANO	0610	1.384	629	634	1.263	6	5	11	152	3	0	0	0
SANTA MARIA MAGGIORE	0620	1.264	621	665	1.286	2	4	6	225	2	0	0	0
STRESA	0640	4.816	2.020	2.097	4.117	10	9	19	387	6	0	0	0
TOCENO	0650	771	353	351	704	0	0	0	74	1	0	0	0
TRAREGO VIGGIONA	0660	392	208	202	410	2	0	2	104	1	0	0	0
TRASQUERA	0670	211	132	146	278	1	1	2	109	1	0	0	0
TRONTANO	0680	1.702	738	747	1.485	6	5	11	102	2	0	0	0
VALSTRONA	0690	1.268	541	523	1.064	2	2	4	28	3	0	0	0
VANZONE CON SAN CARLO	0700	435	213	218	431	0	1	1	83	1	0	0	1
VARZO	0710	2.106	1.046	1.082	2.128	4	7	11	406	3	0	0	1
VERBANIA	0720	30.332	12.407	14.102	26.509	62	59	121	2.203	30	0	3	3
VIGNONE	0740	1.220	524	538	1.062	4	4	8	87	1	0	0	0
VILLADOSSOLA	0750	6.777	2.907	3.118	6.025	12	13	25	550	9	0	0	1
VILLETTE	0760	264	119	137	256	1	0	1	32	1	0	0	0
VOGOGNA	0770	1.751	791	817	1.608	4	9	13	189	3	0	0	1
TOTALE : 76 COMUNI		160.264	70.142	73.996	144.138	358	363	721	14.775	225	1	6	15

COMUNE	Codice elett.	Popolazione residente e legale (censimento 9-10-2011)	Numero complessivo degli iscritti nelle liste elettorali al 30-6-2017			di cui iscritti che compiono il 18° anno di età dal 1°-7-2017 al 31-12-2017			di cui residenti all'estero	Sezioni elettorali		Seggi speciali	Seggi volanti
			Maschi	Femmine	Totale	Maschi	Femmine	Totale		Totale	di cui ospedal.		
ALAGNA VALSESIA	0020	420	215	184	399	1	1	2	19	1	0	0	0
ALBANO VERCELLESE	0030	334	140	141	281	0	0	0	29	1	0	0	0
ALICE CASTELLO	0040	2.721	1.045	1.065	2.110	6	8	14	82	2	0	0	0
ARBORIO	0060	909	396	359	755	2	0	2	43	1	0	0	1
ASIGLIANO VERCELLESE	0070	1.401	581	603	1.184	7	3	10	14	2	0	0	0
BALMUCCIA	0080	94	37	56	93	1	0	1	5	1	0	0	0
BALOCCO	0090	239	102	94	196	1	0	1	4	1	0	0	0
BIANZE'	0110	2.028	819	881	1.700	2	3	5	117	2	0	0	1
BOCCIOLETO	0140	219	94	105	199	0	0	0	34	1	0	0	0
BORGO D'ALE	0150	2.588	1.072	1.073	2.145	8	0	8	228	3	0	0	0
BORGOSIESA	0160	13.031	5.184	5.910	11.094	33	27	60	566	16	0	1	1
BORGO VERCELLI	0170	2.295	868	953	1.821	5	9	14	48	2	0	0	1
BREIA	0190	178	74	84	158	0	0	0	3	1	0	0	0
BURONZO	0210	916	383	402	785	0	2	2	46	1	0	0	0
CAMPERTOGNO	0250	243	102	95	197	1	0	1	3	1	0	0	0
CARCOFORO	0290	75	38	31	69	0	0	0	5	1	0	0	0
CARESANA	0300	1.028	445	470	915	2	1	3	65	1	0	0	1
CARESANABLOT	0310	1.137	475	494	969	3	2	5	15	1	0	0	1
CARISIO	0320	864	357	354	711	3	5	8	36	1	0	0	0
CASANOVA ELVO	0330	265	105	102	207	0	0	0	13	1	0	0	0

COMUNE	Codice elett.	Popolazione residente e legale (censimento 9-10-2011)	Numero complessivo degli iscritti nelle liste elettorali al 30-6-2017			di cui iscritti che compiono il 18° anno di età dal 1°-7-2017 al 31-12-2017			di cui residenti all'estero	Sezioni elettorali		Seggi speciali	Seggi volanti
			Maschi	Femmine	Totale	Maschi	Femmine	Totale		Totale	di cui ospedal.		
CELLIO	0380	849	367	387	754	2	0	2	41	1	0	0	0
CERVATTO	0410	48	32	23	55	0	0	0	9	1	0	0	0
CIGLIANO	0420	4.547	2.089	2.302	4.391	15	12	27	805	4	0	0	1
CIVIASCO	0430	265	119	108	227	1	0	1	19	1	0	0	0
COLLOBIANO	0450	105	38	42	80	0	1	1	2	1	0	0	0
COSTANZANA	0470	816	332	341	673	0	0	0	22	1	0	0	1
CRAVAGLIANA	0480	278	154	131	285	1	1	2	51	1	0	0	0
CRESCENTINO	0490	7.984	3.128	3.397	6.525	14	16	30	317	6	0	0	0
CROVA	0520	410	160	167	327	0	1	1	10	1	0	0	0
DESANA	0540	1.055	427	464	891	1	1	2	25	1	0	0	1
FOBELLO	0570	219	116	94	210	1	2	3	31	1	0	0	0
FONTANETTO PO	0580	1.203	499	519	1.018	2	6	8	112	1	0	0	1
FORMIGLIANA	0590	550	221	223	444	2	0	2	28	1	0	0	0
GATTINARA	0610	8.272	3.359	3.644	7.003	19	28	47	437	9	0	0	3
GHISLARENGO	0620	899	322	355	677	0	2	2	9	1	0	0	0
GREGGIO	0650	382	149	155	304	1	1	2	10	1	0	0	0
GUARDABOSONE	0660	340	167	150	317	1	0	1	30	1	0	0	0
LAMPORO	0670	546	237	218	455	4	0	4	24	1	0	0	0
LENTA	0680	878	358	388	746	2	4	6	29	1	0	0	0
LIGNANA	0700	579	231	230	461	0	1	1	9	1	0	0	0

COMUNE	Codice elett.	Popolazione residente e legale (censimento 9-10-2011)	Numero complessivo degli iscritti nelle liste elettorali al 30-6-2017			di cui iscritti che compiono il 18° anno di età dal 1°-7-2017 al 31-12-2017			di cui residenti all'estero	Sezioni elettorali		Seggi speciali	Seggi volanti
			Maschi	Femmine	Totale	Maschi	Femmine	Totale		Totale	di cui ospedal.		
LIVORNO FERRARIS	0710	4.450	1.722	1.816	3.538	10	11	21	160	4	0	0	0
LOZZOLO	0720	819	380	420	800	2	1	3	112	1	0	0	0
MOLLIA	0770	104	45	43	88	0	1	1	7	1	0	0	0
MONCRIVELLO	0780	1.465	614	637	1.251	3	4	7	90	2	0	2	1
MOTTA DE' CONTI	0810	804	346	343	689	1	2	3	40	1	0	0	0
OLCENENGO	0870	754	309	329	638	4	2	6	4	1	0	0	1
OLDENICO	0880	252	105	100	205	1	1	2	4	1	0	0	0
PALAZZOLO VERCELLESE	0890	1.292	568	599	1.167	2	4	6	142	2	0	0	0
PERTENGO	0900	321	138	144	282	2	1	3	14	1	0	0	0
PEZZANA	0920	1.346	527	547	1.074	3	3	6	21	1	0	0	0
PILA	0950	137	65	49	114	0	0	0	3	1	0	0	0
PIODE	0960	193	93	82	175	2	0	2	12	1	0	0	0
POSTUA	1010	594	267	257	524	3	4	7	32	1	0	0	0
PRAROLO	1030	672	288	307	595	2	1	3	11	1	0	0	0
QUARONA	1060	4.246	1.730	1.849	3.579	11	8	19	174	5	0	0	0
QUINTO VERCELLESE	1070	400	161	165	326	0	1	1	6	1	0	0	0
RASSA	1090	66	41	31	72	0	0	0	10	1	0	0	0
RIMA SAN GIUSEPPE	1100	67	28	29	57	0	0	0	6	1	0	0	0
RIMASCO	1110	123	60	45	105	0	0	0	12	1	0	0	0
RIMELLA	1120	137	82	60	142	0	0	0	17	1	0	0	0

COMUNE	Codice elett.	Popolazione residente e legale (censimento 9-10-2011)	Numero complessivo degli iscritti nelle liste elettorali al 30-6-2017			di cui iscritti che compiono il 18° anno di età dal 1°-7-2017 al 31-12-2017			di cui residenti all'estero	Sezioni elettorali		Seggi speciali	Seggi volanti
			Maschi	Femmine	Totale	Maschi	Femmine	Totale		Totale	di cui ospedal.		
RIVA VALDOBBIÀ	1130	251	120	99	219	0	0	0	4	1	0	0	0
RIVE	1140	469	205	216	421	0	1	1	34	1	0	0	0
ROASIO	1150	2.465	1.236	1.257	2.493	10	4	14	539	2	0	0	0
RONSECCO	1170	580	231	262	493	0	2	2	10	1	0	0	1
ROSSA	1200	194	96	76	172	0	0	0	8	1	0	0	0
ROVASENDA	1210	979	423	427	850	0	1	1	70	1	0	0	0
SABBIA	1220	57	45	44	89	0	0	0	41	1	0	0	0
SALASCO	1250	237	90	87	177	0	0	0	16	1	0	0	0
SALI VERCELLESE	1260	114	48	46	94	0	0	0	2	1	0	0	0
SALUGGIA	1270	4.170	1.697	1.788	3.485	12	7	19	304	4	0	0	2
SAN GERMANO VERCELLESE	1300	1.768	665	683	1.348	3	7	10	74	2	0	0	1
SAN GIACOMO VERCELLESE	1301	329	133	144	277	1	0	1	14	1	0	0	0
SANTHIA'	1320	8.825	3.431	3.750	7.181	19	15	34	289	8	0	0	1
SCOPA	1330	391	168	165	333	0	0	0	11	1	0	0	0
SCOPELLO	1340	402	162	158	320	1	1	2	10	1	0	0	0
SERRAVALLE SESIA	1360	5.141	1.981	2.076	4.057	9	3	12	169	5	0	0	0
STROPPIANA	1410	1.258	519	563	1.082	1	5	6	56	1	0	0	0
TRICERRO	1450	709	294	303	597	2	0	2	18	1	0	0	0
TRINO	1460	7.437	2.823	3.028	5.851	22	26	48	295	7	0	1	0
TRONZANO VERCELLESE	1480	3.558	1.402	1.488	2.890	11	13	24	77	3	0	0	1

COMUNE	Codice elett.	Popolazione residente e legale (censimento 9-10-2011)	Numero complessivo degli iscritti nelle liste elettorali al 30-6-2017			di cui iscritti che compiono il 18° anno di età dal 1°-7-2017 al 31-12-2017			di cui residenti all'estero	Sezioni elettorali		Seggi speciali	Seggi volanti
			Maschi	Femmine	Totale	Maschi	Femmine	Totale		Totale	di cui ospedal.		
VALDUGGIA	1500	2.117	880	848	1.728	7	4	11	75	3	0	0	0
VARALLO	1540	7.485	3.038	3.266	6.304	17	16	33	502	12	0	1	0
VERCELLI	1560	46.308	17.665	19.926	37.591	74	86	160	1.430	49	1	3	1
VILLARBOIT	1610	465	197	202	399	1	0	1	16	1	0	0	0
VILLATA	1620	1.618	664	654	1.318	3	4	7	16	2	0	0	0
VOCCA	1640	162	76	73	149	0	0	0	12	1	0	0	0
TOTALE : 86 COMUNI		176.941	70.895	76.275	147.170	380	376	756	8.364	218	1	8	22

Regione: **Valle d'Aosta**

COMUNE	Codice elett.	Popolazione residente e legale (censimento 9-10-2011)	Numero complessivo degli iscritti nelle liste elettorali al 30-6-2017			di cui iscritti che compiono il 18° anno di età dal 1°-7-2017 al 31-12-2017			di cui residenti all'estero	Sezioni elettorali		Seggi speciali	Seggi volanti
			Maschi	Femmine	Totale	Maschi	Femmine	Totale		Totale	di cui ospedal.		
ALLEIN	0010	248	100	93	193	0	0	0	11	1	0	0	0
ANTEY-SAINT-ANDRE'	0020	626	232	260	492	1	5	6	37	1	0	1	0
AOSTA	0030	34.102	13.338	15.288	28.626	77	72	149	1.421	38	1	5	0
ARNAD	0040	1.294	518	587	1.105	3	3	6	52	1	0	0	0
ARVIER	0050	892	365	356	721	6	1	7	26	1	0	0	0
AVISE	0060	348	117	117	234	0	1	1	11	1	0	0	0
AYAS	0070	1.359	530	524	1.054	0	6	6	29	2	0	0	0
AYMAVILLES	0080	2.072	832	869	1.701	9	1	10	82	2	0	0	0
BARD	0090	125	51	55	106	0	1	1	6	1	0	0	0
BIONAZ	0100	234	95	96	191	0	0	0	6	1	0	0	0
BRISOGNE	0110	983	420	383	803	2	2	4	19	1	0	1	0
BRUSSON	0120	852	353	386	739	1	3	4	47	1	0	0	2
CHALLAND-SAINT-ANSELME	0130	756	305	321	626	0	2	2	45	1	0	0	1
CHALLAND-SAINT-VICTOR	0140	611	227	230	457	0	3	3	26	1	0	0	0
CHAMBAVE	0150	939	402	392	794	1	3	4	36	1	0	0	0
CHAMOIS	0160	94	54	45	99	0	0	0	11	1	0	0	0
CHAMPDEPRAZ	0170	702	275	288	563	1	0	1	10	1	0	0	0
CHAMPORCHER	0180	398	198	185	383	0	1	1	30	1	0	0	0
CHARVENSOD	0190	2.507	997	1.006	2.003	11	9	20	66	2	0	0	0
CHATILLON	0200	4.946	1.927	2.034	3.961	14	13	27	172	4	0	0	0

COMUNE	Codice elett.	Popolazione residente e legale (censimento 9-10-2011)	Numero complessivo degli iscritti nelle liste elettorali al 30-6-2017			di cui iscritti che compiono il 18° anno di età dal 1°-7-2017 al 31-12-2017			di cui residenti all'estero	Sezioni elettorali		Seggi speciali	Seggi volanti
			Maschi	Femmine	Totale	Maschi	Femmine	Totale		Totale	di cui ospedal.		
COGNE	0210	1.453	583	563	1.146	7	1	8	33	2	0	0	0
COURMAYEUR	0220	2.815	1.179	1.158	2.337	4	8	12	109	3	0	0	0
DONNAS	0230	2.624	1.025	1.103	2.128	2	13	15	76	3	0	0	1
DOUES	0240	477	211	210	421	2	2	4	3	1	0	0	0
EMARESE	0250	228	100	95	195	1	2	3	8	1	0	0	0
ETROUBLES	0260	496	210	184	394	1	1	2	19	1	0	0	0
FENIS	0270	1.766	720	762	1.482	6	4	10	42	2	0	0	0
FONTAINEMORE	0280	449	195	173	368	1	1	2	6	1	0	0	0
GABY	0281	487	210	193	403	1	0	1	27	1	0	0	1
GIGNOD	0290	1.692	690	687	1.377	5	5	10	72	2	0	0	0
GRESSAN	0300	3.306	1.336	1.397	2.733	10	8	18	78	3	0	0	0
GRESSONEY-LA-TRINITE'	0310	311	126	134	260	2	0	2	17	1	0	0	0
GRESSONEY-SAINT-JEAN	0320	814	385	348	733	4	1	5	59	1	0	0	0
HONE	0330	1.175	476	516	992	1	2	3	21	1	0	0	0
INTROD	0340	632	262	280	542	0	0	0	35	1	0	0	0
ISSIME	0350	422	182	187	369	1	1	2	39	1	0	0	0
ISSOGNE	0360	1.396	574	588	1.162	2	6	8	30	1	0	0	0
JOVENCAN	0370	758	297	286	583	2	0	2	20	1	0	0	0
LA MAGDELEINE	0380	111	53	43	96	0	0	0	3	1	0	0	0
LA SALLE	0390	2.071	830	846	1.676	3	4	7	77	2	0	0	0

COMUNE	Codice elett.	Popolazione residente e legale (censimento 9-10-2011)	Numero complessivo degli iscritti nelle liste elettorali al 30-6-2017			di cui iscritti che compiono il 18° anno di età dal 1°-7-2017 al 31-12-2017			di cui residenti all'estero	Sezioni elettorali		Seggi speciali	Seggi volanti
			Maschi	Femmine	Totale	Maschi	Femmine	Totale		Totale	di cui ospedal.		
LA THUILE	0400	776	353	325	678	4	0	4	64	1	0	0	0
LILLIANES	0410	465	187	190	377	2	2	4	8	1	0	0	0
MONTJOVET	0420	1.831	756	719	1.475	7	6	13	46	2	0	0	0
MORGEX	0430	2.069	824	867	1.691	8	5	13	68	2	0	0	0
NUS	0440	2.943	1.226	1.249	2.475	11	7	18	129	3	0	0	0
OLLOMONT	0450	158	75	64	139	0	0	0	6	1	0	0	0
OYACE	0460	225	93	83	176	0	1	1	3	1	0	0	0
PERLOZ	0470	453	213	221	434	0	1	1	44	2	0	0	1
POLLEIN	0480	1.531	633	633	1.266	6	4	10	37	1	0	0	0
PONTBOSET	0490	195	81	76	157	0	1	1	11	1	0	0	0
PONTEY	0500	818	349	321	670	4	0	4	14	1	0	0	1
PONT-SAINT-MARTIN	0510	4.005	1.530	1.627	3.157	11	7	18	154	4	0	0	0
PRE'-SAINT-DIDIER	0520	1.012	438	402	840	3	1	4	54	1	0	0	0
QUART	0530	3.872	1.678	1.642	3.320	11	7	18	154	3	0	0	0
RHEMES-NOTRE-DAME	0540	114	49	36	85	1	0	1	7	1	0	0	0
RHEMES-SAINT-GEORGES	0550	196	87	79	166	2	0	2	13	1	0	0	0
ROISAN	0560	1.042	425	407	832	1	5	6	20	1	0	0	0
SAINT-CHRISTOPHE	0570	3.356	1.398	1.416	2.814	9	11	20	80	3	0	0	0
SAINT-DENIS	0580	382	159	146	305	0	2	2	5	1	0	0	0
SAINT-MARCEL	0590	1.275	534	546	1.080	3	5	8	36	1	0	0	0

COMUNE	Codice elett.	Popolazione residente e legale (censimento 9-10-2011)	Numero complessivo degli iscritti nelle liste elettorali al 30-6-2017			di cui iscritti che compiono il 18° anno di età dal 1°-7-2017 al 31-12-2017			di cui residenti all'estero	Sezioni elettorali		Seggi speciali	Seggi volanti
			Maschi	Femmine	Totale	Maschi	Femmine	Totale		Totale	di cui ospedal.		
SAINT-NICOLAS	0600	315	132	127	259	0	2	2	22	1	0	0	0
SAINT-OYEN	0610	217	78	107	185	0	1	1	30	1	0	0	0
SAINT-PIERRE	0620	3.112	1.284	1.272	2.556	9	8	17	111	3	0	0	1
SAINT-RHEMY-EN-BOSSES	0630	367	194	166	360	0	0	0	74	1	0	0	0
SAINT-VINCENT	0640	4.654	1.911	2.009	3.920	7	12	19	222	4	0	0	0
SARRE	0650	4.857	2.004	2.079	4.083	11	14	25	148	4	0	0	0
TORGNON	0660	517	269	236	505	2	1	3	46	1	0	0	0
VALGRISENCHÉ	0670	198	94	73	167	1	2	3	6	1	0	0	0
VALPELLINE	0680	655	281	254	535	0	2	2	29	1	0	0	0
VALSAVARENCHÉ	0690	187	74	75	149	1	0	1	9	1	0	0	0
VALTOURNENCHÉ	0700	2.147	973	850	1.823	5	3	8	83	2	0	0	0
VERRAYES	0710	1.344	540	537	1.077	5	4	9	42	2	0	0	0
VERRES	0720	2.711	1.036	1.109	2.145	9	4	13	94	3	0	0	0
VILLENEUVE	0730	1.236	524	511	1.035	3	6	9	58	1	0	0	0
TOTALE : 74 COMUNI		126.806	51.462	53.722	105.184	317	309	626	4.844	151	1	7	8

Regione: **Lombardia**

COMUNE	Codice elett.	Popolazione residente e legale (censimento 9-10-2011)	Numero complessivo degli iscritti nelle liste elettorali al 30-6-2017			di cui iscritti che compiono il 18° anno di età dal 1°-7-2017 al 31-12-2017			di cui residenti all'estero	Sezioni elettorali		Seggi speciali	Seggi volanti
			Maschi	Femmine	Totale	Maschi	Femmine	Totale		Totale	di cui ospedal.		
ADRARA SAN MARTINO	0010	2.161	907	880	1.787	7	9	16	206	2	0	0	0
ADRARA SAN ROCCO	0020	836	352	337	689	3	2	5	99	1	0	0	0
ALBANO SANT'ALESSANDRO	0030	8.029	2.994	3.016	6.010	17	20	37	128	5	0	0	0
ALBINO	0040	18.087	7.530	7.681	15.211	52	55	107	1.121	17	0	0	0
ALGUA	0041	721	319	295	614	1	2	3	54	1	0	0	0
ALME'	0050	5.665	2.296	2.420	4.716	12	16	28	169	5	0	0	0
ALMENNO SAN BARTOLOMEO	0070	6.030	2.556	2.533	5.089	19	22	41	252	5	0	0	0
ALMENNO SAN SALVATORE	0080	5.831	2.359	2.500	4.859	14	17	31	218	5	0	1	0
ALZANO LOMBARDO	0090	13.591	5.333	5.587	10.920	42	35	77	454	12	1	1	0
AMBIVERE	0100	2.354	985	967	1.952	5	4	9	83	2	0	0	0
ANTEGNATE	0110	3.107	1.045	1.117	2.162	10	7	17	64	2	0	0	1
ARCENE	0120	4.731	1.860	1.925	3.785	8	4	12	128	4	0	0	0
ARDESIO	0130	3.632	1.524	1.462	2.986	9	9	18	117	4	0	0	1
ARZAGO D'ADDA	0140	2.760	1.092	1.079	2.171	12	4	16	94	2	0	0	0
AVERARA	0150	182	105	99	204	0	1	1	50	1	0	0	0
AVIATICO	0160	517	267	222	489	0	2	2	16	1	0	0	0
AZZANO SAN PAOLO	0170	7.597	2.846	2.996	5.842	23	20	43	235	5	0	0	0
AZZONE	0180	433	195	165	360	1	0	1	14	1	0	0	0
BAGNATICA	0181	4.154	1.654	1.715	3.369	7	11	18	106	3	0	0	0
BARBATA	0190	698	276	271	547	1	1	2	16	1	0	0	0

COMUNE	Codice elett.	Popolazione residente e legale (censimento 9-10-2011)	Numero complessivo degli iscritti nelle liste elettorali al 30-6-2017			di cui iscritti che compiono il 18° anno di età dal 1°-7-2017 al 31-12-2017			di cui residenti all'estero	Sezioni elettorali		Seggi speciali	Seggi volanti
			Maschi	Femmine	Totale	Maschi	Femmine	Totale		Totale	di cui ospedal.		
BARIANO	0200	4.350	1.759	1.637	3.396	10	5	15	151	4	0	0	0
BARZANA	0210	1.790	820	779	1.599	8	4	12	103	2	0	0	0
BEDULITA	0220	723	366	356	722	4	3	7	141	1	0	0	0
BERBENNO	0230	2.442	1.221	1.287	2.508	3	11	14	619	3	0	0	0
BERGAMO	0240	115.349	43.459	49.611	93.070	269	271	540	5.971	103	4	8	4
BERZO SAN FERMO	0250	1.298	527	509	1.036	4	2	6	89	1	0	0	0
BIANZANO	0251	605	294	292	586	1	3	4	52	1	0	0	0
BLELLO	0260	76	65	57	122	0	0	0	64	1	0	0	0
BOLGARE	0270	5.760	2.194	2.161	4.355	16	18	34	101	4	0	0	0
BOLTIERE	0280	5.814	2.295	2.215	4.510	18	11	29	151	5	0	0	0
BONATE SOPRA	0290	8.920	3.715	3.791	7.506	23	24	47	187	6	0	0	0
BONATE SOTTO	0300	6.455	2.478	2.473	4.951	13	14	27	86	6	0	0	0
BORGO DI TERZO	0310	1.090	463	444	907	4	4	8	117	1	0	0	0
BOSSICO	0320	969	436	460	896	3	6	9	87	1	0	0	0
BOTTANUCO	0330	5.176	2.055	2.029	4.084	12	13	25	56	4	0	0	0
BRACCA	0331	749	329	327	656	0	4	4	85	1	0	0	0
BRANZI	0350	732	308	303	611	2	1	3	12	1	0	0	0
BREMBATE	0360	8.293	3.285	3.351	6.636	30	24	54	271	7	0	0	0
BREMBATE DI SOPRA	0370	7.771	3.149	3.241	6.390	17	12	29	278	7	0	0	0
BRIGNANO GERA D'ADDA	0390	5.937	2.288	2.301	4.589	9	9	18	101	5	0	0	0

COMUNE	Codice elett.	Popolazione residente e legale (censimento 9-10-2011)	Numero complessivo degli iscritti nelle liste elettorali al 30-6-2017			di cui iscritti che compiono il 18° anno di età dal 1°-7-2017 al 31-12-2017			di cui residenti all'estero	Sezioni elettorali		Seggi speciali	Seggi volanti
			Maschi	Femmine	Totale	Maschi	Femmine	Totale		Totale	di cui ospedal.		
BRUMANO	0400	95	64	47	111	0	0	0	16	1	0	0	0
BRUSAPORTO	0401	5.393	2.190	2.210	4.400	13	16	29	95	4	0	0	0
CALCINATE	0410	5.782	2.148	2.025	4.173	17	15	32	135	4	0	0	1
CALCIO	0420	5.336	1.914	1.904	3.818	10	10	20	86	4	0	0	0
CALUSCO D'ADDA	0440	8.233	3.173	3.227	6.400	22	17	39	177	6	0	0	0
CALVENZANO	0450	4.061	1.640	1.681	3.321	9	8	17	61	4	0	0	0
CAMERATA CORNELLO	0460	627	277	259	536	0	1	1	21	1	0	0	0
CANONICA D'ADDA	0470	4.207	1.595	1.589	3.184	14	8	22	50	3	0	0	0
CAPIZZONE	0480	1.301	564	558	1.122	0	2	2	153	1	0	0	0
CAPRIATE SAN GERVASIO	0490	7.777	3.099	3.079	6.178	5	23	28	176	7	0	0	0
CAPRINO BERGAMASCO	0500	3.127	1.255	1.213	2.468	9	5	14	93	3	0	0	0
CARAVAGGIO	0510	15.882	6.169	6.455	12.624	36	42	78	441	15	0	0	0
CAROBBIO DEGLI ANGELI	0530	4.549	1.617	1.586	3.203	8	15	23	104	3	0	0	0
CARONA	0540	359	142	152	294	0	3	3	5	1	0	0	0
CARVICO	0550	4.666	1.769	1.887	3.656	8	10	18	137	3	0	0	0
CASAZZA	0560	4.021	1.460	1.533	2.993	21	12	33	148	3	0	0	1
CASIRATE D'ADDA	0570	3.894	1.523	1.544	3.067	10	5	15	71	3	0	0	0
CASNIGO	0580	3.334	1.369	1.393	2.762	10	8	18	94	3	0	0	0
CASSIGLIO	0590	122	57	62	119	1	0	1	24	1	0	0	0
CASTELLI CALEPIO	0600	9.612	3.669	3.749	7.418	20	19	39	107	7	0	0	0

COMUNE	Codice elett.	Popolazione residente e legale (censimento 9-10-2011)	Numero complessivo degli iscritti nelle liste elettorali al 30-6-2017			di cui iscritti che compiono il 18° anno di età dal 1°-7-2017 al 31-12-2017			di cui residenti all'estero	Sezioni elettorali		Seggi speciali	Seggi volanti
			Maschi	Femmine	Totale	Maschi	Femmine	Totale		Totale	di cui ospedal.		
CASTEL ROZZONE	0610	2.896	1.159	1.131	2.290	4	12	16	46	2	0	0	0
CASTIONE DELLA PRESOLANA	0620	3.455	1.528	1.474	3.002	7	8	15	187	3	0	0	1
CASTRO	0630	1.383	584	577	1.161	6	3	9	103	2	0	0	0
CAVERNAGO	0640	2.508	925	875	1.800	3	5	8	47	2	0	0	0
CAZZANO SANT'ANDREA	0641	1.594	676	664	1.340	2	4	6	42	1	0	0	0
CENATE SOPRA	0650	2.505	1.077	1.045	2.122	12	5	17	171	2	0	0	0
CENATE SOTTO	0660	3.494	1.399	1.426	2.825	9	8	17	74	3	0	0	0
CENE	0670	4.229	1.768	1.820	3.588	14	9	23	225	4	0	0	0
CERETE	0680	1.646	717	705	1.422	6	2	8	135	2	0	0	0
CHIGNOLO D'ISOLA	0690	3.214	1.314	1.218	2.532	7	7	14	59	3	0	0	0
CHIUDUNO	0700	5.852	2.135	2.167	4.302	15	19	34	132	4	0	0	1
CISANO BERGAMASCO	0710	6.268	2.524	2.511	5.035	16	15	31	122	5	0	0	0
CISERANO	0720	5.688	2.127	2.055	4.182	11	16	27	295	4	0	0	1
CIVIDATE AL PIANO	0730	5.157	1.972	1.964	3.936	6	12	18	109	4	0	0	0
CLUSONE	0740	8.678	3.679	3.905	7.584	16	19	35	742	9	0	0	1
COLERE	0750	1.137	502	524	1.026	2	1	3	79	1	0	0	0
COLOGNO AL SERIO	0760	10.596	4.217	4.208	8.425	25	28	53	276	8	0	0	2
COLZATE	0770	1.664	674	674	1.348	6	4	10	46	3	0	0	0
COMUN NUOVO	0780	4.163	1.715	1.623	3.338	10	11	21	76	3	0	0	0
CORNA IMAGNA	0790	953	418	434	852	4	9	13	193	1	0	0	0

COMUNE	Codice elett.	Popolazione residente e legale (censimento 9-10-2011)	Numero complessivo degli iscritti nelle liste elettorali al 30-6-2017			di cui iscritti che compiono il 18° anno di età dal 1°-7-2017 al 31-12-2017			di cui residenti all'estero	Sezioni elettorali		Seggi speciali	Seggi volanti
			Maschi	Femmine	Totale	Maschi	Femmine	Totale		Totale	di cui ospedal.		
CORNALBA	0791	301	164	156	320	1	0	1	50	1	0	0	0
CORTENUOVA	0800	1.942	757	712	1.469	8	5	13	73	2	0	0	0
COSTA DI MEZZATE	0810	3.271	1.215	1.222	2.437	7	17	24	41	3	0	0	0
COSTA SERINA	0811	973	431	428	859	3	1	4	89	1	0	0	0
COSTA VALLE IMAGNA	0820	620	301	280	581	1	0	1	55	1	0	0	0
COSTA VOLPINO	0830	9.194	3.482	3.768	7.250	20	19	39	432	9	0	0	0
COVO	0840	4.066	1.399	1.382	2.781	6	8	14	49	3	0	0	0
CREDARO	0850	3.336	1.187	1.175	2.362	3	7	10	72	3	0	0	0
CURNO	0860	7.635	3.041	3.193	6.234	20	13	33	332	6	0	0	0
CUSIO	0870	252	158	141	299	1	0	1	81	1	0	0	0
DALMINE	0880	22.881	9.073	9.500	18.573	71	61	132	725	19	0	0	0
DOSSENA	0890	962	454	409	863	2	3	5	53	1	0	0	0
ENDINE GAIANO	0900	3.519	1.455	1.412	2.867	6	6	12	227	3	0	0	0
ENTRATICO	0910	1.878	784	780	1.564	5	6	11	73	2	0	0	0
FARA GERA D'ADDA	0930	7.913	3.133	3.147	6.280	22	15	37	191	6	0	0	0
FARA OLIVANA CON SOLA	0940	1.268	500	470	970	2	4	6	10	2	0	0	1
FILAGO	0941	3.176	1.232	1.260	2.492	8	8	16	43	3	0	0	0
FINO DEL MONTE	0950	1.131	575	558	1.133	1	1	2	188	1	0	0	0
FIORANO AL SERIO	0960	3.071	1.182	1.281	2.463	3	10	13	150	3	0	0	0
FONTANELLA	0970	4.339	1.551	1.609	3.160	4	13	17	54	3	0	0	0

COMUNE	Codice elett.	Popolazione residente e legale (censimento 9-10-2011)	Numero complessivo degli iscritti nelle liste elettorali al 30-6-2017			di cui iscritti che compiono il 18° anno di età dal 1°-7-2017 al 31-12-2017			di cui residenti all'estero	Sezioni elettorali		Seggi speciali	Seggi volanti
			Maschi	Femmine	Totale	Maschi	Femmine	Totale		Totale	di cui ospedal.		
FONTENO	0980	685	315	324	639	3	1	4	126	1	0	0	0
FOPPOLO	0990	202	96	76	172	1	1	2	5	1	0	0	0
FORESTO SPARSO	1000	3.153	1.235	1.222	2.457	5	9	14	124	3	0	0	0
FORNOVO SAN GIOVANNI	1010	3.319	1.283	1.290	2.573	11	13	24	49	3	0	0	0
FUIPIANO VALLE IMAGNA	1020	221	108	124	232	1	1	2	58	1	0	0	0
GANDELLINO	1021	1.046	492	476	968	2	3	5	123	2	0	0	0
GANDINO	1030	5.576	2.314	2.393	4.707	11	16	27	319	5	0	0	0
GANDOSSO	1040	1.502	598	570	1.168	5	6	11	43	1	0	0	0
GAVERINA TERME	1050	871	345	356	701	1	2	3	96	1	0	0	0
GAZZANIGA	1060	5.160	2.069	2.292	4.361	15	11	26	357	5	0	0	0
GHISALBA	1080	5.923	2.227	2.194	4.421	8	17	25	140	4	0	0	0
GORLAGO	1090	5.028	1.898	1.942	3.840	11	16	27	151	4	0	0	1
GORLE	1100	6.445	2.517	2.658	5.175	23	18	41	151	5	0	0	0
GORNO	1110	1.636	698	699	1.397	3	0	3	69	2	0	0	0
GRASSOBBIO	1120	6.345	2.456	2.448	4.904	20	19	39	91	5	0	0	0
GROMO	1130	1.239	568	523	1.091	0	3	3	90	2	0	0	0
GRONE	1140	913	364	352	716	3	2	5	61	1	0	0	0
GRUMELLO DEL MONTE	1150	7.228	2.685	2.918	5.603	20	14	34	169	5	0	0	0
ISOLA DI FONDRA	1160	192	90	82	172	0	0	0	14	1	0	0	0
ISSO	1170	660	266	247	513	0	1	1	6	1	0	0	0

COMUNE	Codice elett.	Popolazione residente e legale (censimento 9-10-2011)	Numero complessivo degli iscritti nelle liste elettorali al 30-6-2017			di cui iscritti che compiono il 18° anno di età dal 1°-7-2017 al 31-12-2017			di cui residenti all'estero	Sezioni elettorali		Seggi speciali	Seggi volanti
			Maschi	Femmine	Totale	Maschi	Femmine	Totale		Totale	di cui ospedal.		
LALLIO	1180	4.124	1.649	1.687	3.336	12	8	20	124	4	0	0	0
LEFFE	1190	4.671	1.868	1.893	3.761	14	6	20	115	4	0	0	0
LENNA	1191	641	269	280	549	0	0	0	56	1	0	0	0
LEVATE	1200	3.802	1.539	1.528	3.067	6	11	17	166	3	0	0	0
LOCATELLO	1210	819	384	382	766	3	4	7	203	1	0	0	0
LOVERE	1220	5.318	2.105	2.440	4.545	10	11	21	454	6	0	1	1
LURANO	1230	2.580	1.075	1.059	2.134	5	6	11	106	2	0	0	0
LUZZANA	1240	891	372	348	720	3	2	5	36	1	0	0	0
MADONE	1250	3.943	1.597	1.523	3.120	15	11	26	192	3	0	0	0
MAPELLO	1260	6.453	2.728	2.651	5.379	19	12	31	178	7	0	0	0
MARTINENGO	1280	10.088	3.827	3.781	7.608	21	23	44	246	7	0	0	1
MEDOLAGO	1281	2.340	920	915	1.835	5	3	8	36	2	0	0	0
MEZZOLDO	1290	193	74	81	155	0	1	1	9	1	0	0	0
MISANO DI GERA D'ADDA	1300	2.927	1.161	1.166	2.327	6	5	11	90	2	0	0	0
MOIO DE' CALVI	1301	213	93	85	178	0	0	0	4	1	0	0	0
MONASTEROLO DEL CASTELLO	1310	1.190	468	490	958	5	3	8	50	1	0	0	0
MONTELLO	1311	3.173	1.074	1.069	2.143	8	17	25	66	2	0	0	0
MORENGO	1330	2.581	1.011	1.043	2.054	7	9	16	96	2	0	0	0
MORNICO AL SERIO	1340	2.890	1.073	1.070	2.143	8	11	19	59	2	0	0	0
MOZZANICA	1350	4.574	1.804	1.760	3.564	14	8	22	125	4	0	0	0

COMUNE	Codice elett.	Popolazione residente e legale (censimento 9-10-2011)	Numero complessivo degli iscritti nelle liste elettorali al 30-6-2017			di cui iscritti che compiono il 18° anno di età dal 1°-7-2017 al 31-12-2017			di cui residenti all'estero	Sezioni elettorali		Seggi speciali	Seggi volanti
			Maschi	Femmine	Totale	Maschi	Femmine	Totale		Totale	di cui ospedal.		
MOZZO	1360	7.460	2.933	3.086	6.019	23	21	44	202	6	0	0	1
NEMBRO	1370	11.542	4.613	4.847	9.460	34	35	69	477	12	0	0	1
OLMO AL BREMBO	1390	518	217	221	438	1	1	2	27	1	0	0	0
OLTRE IL COLLE	1400	1.058	540	508	1.048	3	1	4	181	1	0	0	0
OLTRESSENDA ALTA	1401	174	70	64	134	2	0	2	1	1	0	0	0
ONETA	1410	652	311	284	595	0	0	0	69	2	0	0	0
ONORE	1411	846	446	432	878	1	0	1	145	1	0	0	0
ORIO AL SERIO	1420	1.733	688	652	1.340	3	5	8	33	2	0	0	0
ORNICA	1430	172	91	86	177	1	0	1	38	1	0	0	0
OSIO SOPRA	1440	5.079	2.020	2.086	4.106	13	17	30	192	4	0	0	0
OSIO SOTTO	1450	12.080	4.538	4.677	9.215	39	33	72	222	10	1	1	0
PAGAZZANO	1460	2.082	841	771	1.612	3	4	7	40	2	0	0	0
PALADINA	1470	3.996	1.625	1.688	3.313	13	10	23	145	3	0	0	0
PALAZZAGO	1480	4.293	1.830	1.749	3.579	8	12	20	95	3	0	0	0
PALOSCO	1490	5.773	2.154	2.167	4.321	12	13	25	78	4	0	0	0
PARRE	1500	2.807	1.122	1.173	2.295	13	6	19	113	3	0	0	0
PARZANICA	1510	373	192	187	379	3	0	3	73	1	0	0	0
PEDRENGO	1520	5.799	2.331	2.313	4.644	10	24	34	104	4	0	0	0
PEIA	1530	1.864	773	777	1.550	4	6	10	66	2	0	0	0
PIANICO	1540	1.512	524	527	1.051	2	2	4	50	1	0	0	0

COMUNE	Codice elett.	Popolazione residente e legale (censimento 9-10-2011)	Numero complessivo degli iscritti nelle liste elettorali al 30-6-2017			di cui iscritti che compiono il 18° anno di età dal 1°-7-2017 al 31-12-2017			di cui residenti all'estero	Sezioni elettorali		Seggi speciali	Seggi volanti
			Maschi	Femmine	Totale	Maschi	Femmine	Totale		Totale	di cui ospedal.		
PIAZZA BREMBANA	1541	1.235	508	516	1.024	5	1	6	25	1	0	0	1
PIARIO	1542	1.109	441	442	883	4	2	6	29	1	0	1	0
PIAZZATORRE	1550	437	187	192	379	1	0	1	20	1	0	0	0
PIAZZOLO	1560	84	51	42	93	0	0	0	17	1	0	0	0
POGNANO	1570	1.581	666	634	1.300	4	3	7	136	2	0	0	0
PONTE NOSSA	1571	1.913	713	794	1.507	2	3	5	96	2	0	0	0
PONTERANICA	1580	6.788	2.811	2.883	5.694	17	20	37	228	7	0	0	0
PONTE SAN PIETRO	1590	11.273	4.132	4.315	8.447	26	27	53	400	10	1	1	0
PONTIDA	1600	3.210	1.327	1.315	2.642	6	4	10	107	3	0	0	0
PONTIROLO NUOVO	1610	4.993	1.880	1.870	3.750	8	14	22	50	4	0	0	1
PRADALUNGA	1620	4.636	1.874	1.918	3.792	12	15	27	136	4	0	0	0
PREDORE	1630	1.859	766	784	1.550	3	2	5	73	2	0	0	0
PREMOLO	1640	1.171	522	493	1.015	1	3	4	47	1	0	0	0
PREZZO	1650	4.934	1.866	1.970	3.836	16	16	32	119	4	0	0	0
PUMENENGO	1660	1.695	620	642	1.262	5	5	10	21	2	0	0	0
RANICA	1670	5.986	2.397	2.532	4.929	20	13	33	135	5	0	0	0
RANZANICO	1680	1.261	568	523	1.091	3	4	7	97	1	0	0	0
RIVA DI SOLTO	1690	862	433	378	811	1	1	2	80	1	0	0	0
ROGNO	1720	3.888	1.522	1.545	3.067	9	9	18	178	5	0	0	1
ROMANO DI LOMBARDIA	1730	18.784	6.923	6.983	13.906	48	38	86	297	15	0	1	1

COMUNE	Codice elett.	Popolazione residente e legale (censimento 9-10-2011)	Numero complessivo degli iscritti nelle liste elettorali al 30-6-2017			di cui iscritti che compiono il 18° anno di età dal 1°-7-2017 al 31-12-2017			di cui residenti all'estero	Sezioni elettorali		Seggi speciali	Seggi volanti
			Maschi	Femmine	Totale	Maschi	Femmine	Totale		Totale	di cui ospedal.		
RONCOBELLO	1740	429	204	199	403	0	1	1	42	1	0	0	0
RONCOLA	1750	739	347	356	703	5	1	6	94	1	0	0	0
ROTA D'IMAGNA	1760	926	451	438	889	2	2	4	148	1	0	0	0
ROVETTA	1770	3.953	1.854	1.856	3.710	17	11	28	484	3	0	0	0
SAN GIOVANNI BIANCO	1780	5.071	2.273	2.294	4.567	14	12	26	574	6	0	1	0
SAN PAOLO D'ARGON	1800	5.386	1.987	2.036	4.023	21	18	39	89	4	0	0	0
SAN PELLEGRINO TERME	1810	4.950	2.024	2.194	4.218	11	11	22	217	5	0	0	0
SANTA BRIGIDA	1820	597	285	286	571	1	1	2	89	1	0	0	0
SANT'OMOBONO TERME	1831	3.893	1.874	1.875	3.749	10	8	18	760	5	0	0	0
SARNICO	1840	6.390	2.464	2.719	5.183	15	19	34	261	5	0	0	1
SCANZOROSCIATE	1850	9.835	4.024	4.109	8.133	16	28	44	296	10	0	0	0
SCHILPARIO	1860	1.250	547	564	1.111	2	5	7	89	1	0	0	0
SEDRINA	1870	2.507	1.039	1.031	2.070	4	10	14	93	3	0	0	0
SELVINO	1880	1.991	880	834	1.714	5	6	11	37	2	0	0	0
SERIATE	1890	24.336	9.249	9.800	19.049	63	77	140	626	22	1	2	0
SERINA	1900	2.165	1.062	1.015	2.077	6	6	12	331	2	0	0	1
SOLTO COLLINA	1910	1.735	762	794	1.556	6	5	11	173	2	0	0	0
SOLZA	1911	1.961	772	759	1.531	2	3	5	26	2	0	0	0
SONGAVAZZO	1920	702	327	338	665	0	0	0	85	1	0	0	0
SORISOLE	1930	9.097	3.741	3.717	7.458	24	28	52	320	9	0	0	0

COMUNE	Codice elett.	Popolazione residente e legale (censimento 9-10-2011)	Numero complessivo degli iscritti nelle liste elettorali al 30-6-2017			di cui iscritti che compiono il 18° anno di età dal 1°-7-2017 al 31-12-2017			di cui residenti all'estero	Sezioni elettorali		Seggi speciali	Seggi volanti
			Maschi	Femmine	Totale	Maschi	Femmine	Totale		Totale	di cui ospedal.		
SOTTO IL MONTE GIOVANNI XXIII	1940	4.291	1.823	1.813	3.636	9	16	25	122	4	0	0	0
SOVERE	1950	5.509	2.046	2.162	4.208	13	14	27	244	5	0	0	0
SPINONE AL LAGO	1960	1.038	441	426	867	4	2	6	71	1	0	0	0
SPIRANO	1970	5.639	2.112	2.067	4.179	13	14	27	95	5	0	0	0
STIZZANO	1980	12.623	4.946	5.056	10.002	35	34	69	239	10	0	0	1
STROZZA	1990	1.066	472	451	923	2	2	4	72	1	0	0	0
SUISIO	2000	3.873	1.461	1.467	2.928	11	12	23	69	3	0	0	0
TALEGGIO	2010	603	279	276	555	1	0	1	89	2	0	0	0
TAVERNOLA BERGAMASCA	2020	2.140	926	962	1.888	6	5	11	156	2	0	0	0
TELGATE	2030	4.857	1.608	1.571	3.179	11	13	24	82	3	0	0	0
TERNO D'ISOLA	2040	7.665	2.859	2.817	5.676	22	12	34	148	6	0	0	0
TORRE BOLDONE	2050	8.333	3.297	3.648	6.945	21	21	42	231	8	0	0	0
TORRE DE' ROVERI	2070	2.310	963	962	1.925	7	2	9	48	2	0	0	0
TORRE PALLAVICINA	2080	1.114	431	453	884	3	2	5	63	1	0	0	0
TRESCORE BALNEARIO	2090	9.427	3.504	3.621	7.125	25	34	59	404	6	0	0	2
TREVIGLIO	2100	28.410	11.046	11.856	22.902	83	65	148	840	25	1	1	0
TREVILOLO	2110	10.302	4.173	4.334	8.507	20	31	51	188	7	0	0	0
UBIALE CLANEZZO	2120	1.399	599	603	1.202	1	4	5	74	2	0	0	0
URGNANO	2130	9.549	3.749	3.685	7.434	33	28	61	263	7	0	0	1
VALBONDIONE	2140	1.085	508	473	981	1	0	1	90	3	0	0	0

COMUNE	Codice elett.	Popolazione residente e legale (censimento 9-10-2011)	Numero complessivo degli iscritti nelle liste elettorali al 30-6-2017			di cui iscritti che compiono il 18° anno di età dal 1°-7-2017 al 31-12-2017			di cui residenti all'estero	Sezioni elettorali		Seggi speciali	Seggi volanti
			Maschi	Femmine	Totale	Maschi	Femmine	Totale		Totale	di cui ospedal.		
VAL BREMBILLA	2145	4.522	2.103	2.089	4.192	9	11	20	615	5	0	0	0
VALBREMBO	2150	3.886	1.746	1.786	3.532	9	7	16	131	3	0	0	0
VALGOGLIO	2151	607	267	251	518	1	0	1	19	1	0	0	0
VALLEVE	2160	136	59	60	119	0	0	0	10	1	0	0	0
VALNEGRA	2161	207	93	89	182	2	1	3	5	1	0	0	0
VALTORTA	2180	292	133	121	254	3	2	5	2	1	0	0	0
VEDESETA	2190	210	120	101	221	0	0	0	34	1	0	0	0
VERDELLINO	2210	7.654	2.514	2.482	4.996	20	16	36	198	6	0	0	0
VERDELLO	2220	7.748	2.973	2.976	5.949	16	23	39	185	6	0	0	0
VERTOVA	2230	4.844	1.989	2.045	4.034	7	12	19	306	4	0	0	0
VIADANICA	2240	1.084	422	433	855	4	3	7	30	1	0	0	0
VIGANO SAN MARTINO	2250	1.252	533	535	1.068	7	2	9	103	1	0	0	0
VIGOLO	2260	607	319	303	622	0	1	1	165	1	0	0	0
VILLA D'ADDA	2270	4.735	1.856	1.962	3.818	10	14	24	192	4	0	0	0
VILLA D'ALME'	2271	6.811	2.709	2.828	5.537	15	16	31	138	5	0	0	0
VILLA DI SERIO	2280	6.620	2.685	2.697	5.382	21	13	34	157	5	0	0	0
VILLA D'OGNA	2290	1.971	749	817	1.566	1	2	3	55	2	0	0	0
VILLONGO	2300	7.619	2.749	2.741	5.490	15	20	35	218	5	0	0	0
VILMINORE DI SCALVE	2310	1.491	693	679	1.372	7	3	10	142	2	0	0	0

COMUNE	Codice elett.	Popolazione residente e legale (censimento 9-10-2011)	Numero complessivo degli iscritti nelle liste elettorali al 30-6-2017			di cui iscritti che compiono il 18° anno di età dal 1°-7-2017 al 31-12-2017			di cui residenti all'estero	Sezioni elettorali		Seggi speciali	Seggi volanti
			Maschi	Femmine	Totale	Maschi	Femmine	Totale		Totale	di cui ospedal.		
ZANNOBIO	2320	2.720	1.020	1.001	2.021	6	6	12	73	3	0	0	0
ZANICA	2330	8.193	3.334	3.292	6.626	25	26	51	179	6	0	0	0
ZOGNO	2340	9.054	3.861	4.096	7.957	28	33	61	646	9	0	0	0
TOTALE : 242 COMUNI		1.086.277	428.996	441.731	870.727	2.711	2.741	5.452	42.007	966	9	19	30

COMUNE	Codice elett.	Popolazione residente e legale (censimento 9-10-2011)	Numero complessivo degli iscritti nelle liste elettorali al 30-6-2017			di cui iscritti che compiono il 18° anno di età dal 1°-7-2017 al 31-12-2017			di cui residenti all'estero	Sezioni elettorali		Seggi speciali	Seggi volanti
			Maschi	Femmine	Totale	Maschi	Femmine	Totale		Totale	di cui ospedal.		
ACQUAFREDDA	0010	1.579	553	607	1.160	5	4	9	18	2	0	0	0
ADRO	0020	7.114	2.837	2.866	5.703	19	18	37	125	6	0	0	1
AGNOSINE	0030	1.833	869	810	1.679	7	5	12	250	2	0	0	0
ALFIANELLO	0040	2.451	988	1.043	2.031	11	5	16	129	2	0	0	0
ANFO	0050	472	216	187	403	1	2	3	23	1	0	0	0
ANGOLO TERME	0060	2.503	1.100	1.082	2.182	7	7	14	192	4	0	0	0
ARTOGNE	0061	3.571	1.457	1.476	2.933	9	15	24	120	5	0	0	0
AZZANO MELLA	0062	2.969	1.180	1.136	2.316	10	5	15	24	3	0	0	0
BAGNOLO MELLA	0070	12.692	4.657	4.905	9.562	29	30	59	224	11	0	0	1
BAGOLINO	0080	3.940	1.724	1.695	3.419	9	12	21	166	4	0	0	0
BARBARIGA	0090	2.388	902	883	1.785	11	8	19	22	3	0	0	0
BARGHE	0091	1.188	467	463	930	2	4	6	36	1	0	0	0
BASSANO BRESCIANO	0100	2.224	824	847	1.671	9	2	11	43	2	0	0	0
BEDIZZOLE	0110	11.816	4.543	4.608	9.151	29	31	60	236	11	0	0	1
BERLINGO	0120	2.582	1.007	978	1.985	3	3	6	27	2	0	0	0
BERZO DEMO	0130	1.720	741	758	1.499	4	5	9	84	3	0	0	0
BERZO INFERIORE	0140	2.456	981	1.031	2.012	5	11	16	118	2	0	0	0
BIENNO	0150	3.958	1.667	1.713	3.380	12	7	19	265	5	0	0	0
BIONE	0160	1.471	597	606	1.203	5	3	8	113	2	0	0	0
BORGIO SAN GIACOMO	0170	5.496	1.995	1.944	3.939	8	5	13	53	4	0	0	0

COMUNE	Codice elett.	Popolazione residente e legale (censimento 9-10-2011)	Numero complessivo degli iscritti nelle liste elettorali al 30-6-2017			di cui iscritti che compiono il 18° anno di età dal 1°-7-2017 al 31-12-2017			di cui residenti all'estero	Sezioni elettorali		Seggi speciali	Seggi volanti
			Maschi	Femmine	Totale	Maschi	Femmine	Totale		Totale	di cui ospedal.		
BORGOSATOLLO	0180	9.094	3.580	3.596	7.176	28	22	50	160	8	0	0	0
BORNO	0190	2.630	1.144	1.174	2.318	9	5	14	39	3	0	0	0
BOTTICINO	0200	10.788	4.260	4.550	8.810	27	23	50	215	10	0	0	0
BOVEGNO	0210	2.269	950	921	1.871	5	3	8	50	2	0	0	0
BOVEZZO	0220	7.483	2.926	3.128	6.054	16	9	25	104	6	0	0	0
BRANDICO	0230	1.611	626	598	1.224	2	6	8	16	2	0	0	0
BRAONE	0240	657	279	285	564	2	3	5	41	1	0	0	0
BRENO	0250	4.920	1.922	2.054	3.976	12	9	21	160	6	0	1	0
BRESCIA	0260	189.902	67.572	76.847	144.419	379	372	751	5.442	203	6	17	9
BRIONE	0270	685	294	287	581	2	3	5	23	1	0	0	0
CAINO	0271	2.079	823	817	1.640	9	3	12	16	2	0	0	0
CALCINATO	0280	12.599	4.538	4.492	9.030	40	28	68	199	9	0	0	1
CALVAGESE DELLA RIVIERA	0290	3.461	1.340	1.362	2.702	10	5	15	122	4	0	0	0
CALVISANO	0300	8.537	3.144	3.081	6.225	23	20	43	120	7	0	0	0
CAPO DI PONTE	0310	2.509	1.047	1.136	2.183	8	8	16	217	3	0	0	2
CAPOVALLE	0320	388	195	207	402	0	0	0	91	1	0	0	0
CAPRIANO DEL COLLE	0330	4.553	1.769	1.724	3.493	12	17	29	28	5	0	0	0
CAPRIOLO	0340	9.115	3.449	3.585	7.034	22	16	38	114	7	0	0	1
CARPENEDOLO	0350	12.649	4.607	4.577	9.184	24	24	48	263	9	0	0	0
CASTEGNATO	0360	8.031	3.059	3.222	6.281	23	18	41	152	6	0	0	1

COMUNE	Codice elett.	Popolazione residente e legale (censimento 9-10-2011)	Numero complessivo degli iscritti nelle liste elettorali al 30-6-2017			di cui iscritti che compiono il 18° anno di età dal 1°-7-2017 al 31-12-2017			di cui residenti all'estero	Sezioni elettorali		Seggi speciali	Seggi volanti
			Maschi	Femmine	Totale	Maschi	Femmine	Totale		Totale	di cui ospedal.		
CASTELCOVATI	0370	6.593	2.189	2.254	4.443	12	19	31	106	4	0	0	0
CASTEL MELLA	0380	10.840	4.219	4.189	8.408	34	30	64	97	8	0	0	0
CASTENEDOLO	0390	11.160	4.232	4.364	8.596	28	29	57	107	8	0	0	0
CASTO	0400	1.864	714	696	1.410	2	5	7	105	2	0	0	0
CASTREZZATO	0410	7.083	2.479	2.569	5.048	16	17	33	137	4	0	0	0
CAZZAGO SAN MARTINO	0420	10.959	4.285	4.338	8.623	23	27	50	133	10	0	0	0
CEDEGOLO	0430	1.246	514	547	1.061	5	3	8	101	2	0	0	0
CELLATICA	0440	4.945	1.935	2.042	3.977	20	15	35	79	5	0	0	0
CERVENO	0450	663	298	285	583	3	0	3	35	1	0	0	0
CETO	0460	1.950	794	835	1.629	8	4	12	129	3	0	0	0
CEVO	0461	930	469	457	926	0	3	3	148	2	0	0	0
CHIARI	0470	18.391	6.716	7.022	13.738	45	35	80	298	15	1	1	0
CIGOLE	0480	1.619	629	619	1.248	1	4	5	49	2	0	0	0
CIMBERGO	0490	562	258	248	506	1	1	2	32	1	0	0	0
CIVIDATE CAMUNO	0500	2.762	1.138	1.113	2.251	3	3	6	88	2	0	0	1
COCCAGLIO	0510	8.469	3.040	3.170	6.210	22	18	40	180	5	0	0	0
COLLEBEATO	0520	4.698	1.885	2.015	3.900	8	10	18	55	4	0	0	1
COLLIO	0530	2.227	992	974	1.966	9	6	15	196	4	0	0	0
COLOGNE	0540	7.534	2.730	2.843	5.573	20	26	46	99	5	0	0	0
COMEZZANO-CIZZAGO	0550	3.717	1.413	1.349	2.762	14	14	28	25	2	0	0	0

COMUNE	Codice elett.	Popolazione residente e legale (censimento 9-10-2011)	Numero complessivo degli iscritti nelle liste elettorali al 30-6-2017			di cui iscritti che compiono il 18° anno di età dal 1°-7-2017 al 31-12-2017			di cui residenti all'estero	Sezioni elettorali		Seggi speciali	Seggi volanti
			Maschi	Femmine	Totale	Maschi	Femmine	Totale		Totale	di cui ospedal.		
CONCESIO	0560	14.813	6.018	6.310	12.328	36	33	69	201	14	0	0	0
CORTE FRANCA	0570	7.078	2.779	2.851	5.630	25	17	42	88	6	0	0	0
CORTENO GOLGI	0580	2.015	905	913	1.818	3	6	9	209	2	0	0	0
CORZANO	0590	1.397	570	557	1.127	6	2	8	25	2	0	0	0
DARFO BOARIO TERME	0600	15.524	5.677	5.973	11.650	39	40	79	559	13	0	0	1
DELLO	0610	5.576	2.087	2.092	4.179	13	13	26	91	5	0	0	0
DESENZANO DEL GARDA	0620	26.793	10.613	11.602	22.215	71	64	135	1.007	24	0	2	0
EDOLO	0630	4.509	1.903	2.014	3.917	8	8	16	334	5	0	0	2
ERBUSCO	0640	8.286	3.323	3.332	6.655	19	15	34	92	7	0	0	0
ESINE	0650	5.351	2.130	2.219	4.349	15	7	22	296	6	1	1	0
FIESSE	0660	2.175	786	776	1.562	5	6	11	45	2	0	0	0
FLERO	0661	8.440	3.416	3.478	6.894	18	12	30	113	7	0	0	0
GAMBARA	0670	4.697	1.837	1.904	3.741	9	16	25	105	4	0	0	0
GARDONE RIVIERA	0680	2.713	1.069	1.143	2.212	8	4	12	155	3	0	0	1
GARDONE VAL TROMPIA	0690	11.700	4.309	4.442	8.751	24	33	57	351	12	1	1	1
GARGNANO	0700	3.033	1.242	1.263	2.505	10	6	16	208	5	0	0	1
GAVARDO	0710	11.686	4.506	4.517	9.023	35	34	69	309	11	0	1	2
GHEDI	0720	18.321	6.900	6.801	13.701	53	52	105	305	14	0	0	1
GIANICO	0730	2.196	853	884	1.737	8	3	11	86	2	0	0	0
GOTTOLENGO	0740	5.238	1.979	2.022	4.001	14	10	24	142	4	0	0	2

COMUNE	Codice elett.	Popolazione residente e legale (censimento 9-10-2011)	Numero complessivo degli iscritti nelle liste elettorali al 30-6-2017			di cui iscritti che compiono il 18° anno di età dal 1°-7-2017 al 31-12-2017			di cui residenti all'estero	Sezioni elettorali		Seggi speciali	Seggi volanti
			Maschi	Femmine	Totale	Maschi	Femmine	Totale		Totale	di cui ospedal.		
GUSSAGO	0750	16.403	6.331	6.673	13.004	41	45	86	314	16	0	1	0
IDRO	0760	1.892	775	772	1.547	3	8	11	53	2	0	0	0
INCUDINE	0770	403	183	184	367	0	0	0	40	1	0	0	0
IRMA	0771	147	61	57	118	0	0	0	9	1	0	0	0
ISEO	0780	9.100	3.572	3.776	7.348	22	16	38	317	8	0	2	1
ISORELLA	0790	4.091	1.482	1.483	2.965	14	10	24	44	3	0	0	0
LAVENONE	0800	607	222	231	453	0	0	0	23	1	0	0	0
LENO	0810	14.364	5.352	5.274	10.626	25	36	61	202	11	0	0	0
LIMONE SUL GARDA	0820	1.151	419	456	875	5	2	7	30	1	0	0	0
LODRINO	0830	1.750	701	661	1.362	5	4	9	66	2	0	0	0
LOGRATO	0840	3.793	1.385	1.372	2.757	9	13	22	78	3	0	0	0
LONATO DEL GARDA	0850	15.559	6.113	6.227	12.340	43	48	91	330	14	0	0	0
LONGHENA	0860	607	258	229	487	1	2	3	3	1	0	0	0
LOSINE	0870	591	258	286	544	3	3	6	62	1	0	0	0
LOZIO	0880	418	195	193	388	1	0	1	38	2	0	0	0
LUMEZZANE	0890	23.390	8.837	8.985	17.822	65	72	137	552	26	0	2	0
MACLODIO	0900	1.501	529	505	1.034	1	2	3	6	1	0	0	0
MAGASA	0910	145	85	70	155	0	0	0	29	1	0	0	0
MAIRANO	0920	3.329	1.219	1.192	2.411	6	7	13	24	3	0	0	0
MALEGNO	0930	2.078	847	843	1.690	5	3	8	76	2	0	0	0

COMUNE	Codice elett.	Popolazione residente e legale (censimento 9-10-2011)	Numero complessivo degli iscritti nelle liste elettorali al 30-6-2017			di cui iscritti che compiono il 18° anno di età dal 1°-7-2017 al 31-12-2017			di cui residenti all'estero	Sezioni elettorali		Seggi speciali	Seggi volanti
			Maschi	Femmine	Totale	Maschi	Femmine	Totale		Totale	di cui ospedal.		
MALONNO	0940	3.320	1.485	1.569	3.054	7	5	12	397	4	0	0	0
MANERBA DEL GARDA	0950	4.902	2.058	2.003	4.061	7	16	23	144	5	0	0	0
MANERBIO	0960	12.869	4.768	5.128	9.896	33	38	71	191	12	1	1	0
MARCHENO	0970	4.359	1.685	1.661	3.346	4	18	22	87	5	0	0	0
MARMENTINO	0971	676	312	297	609	2	2	4	56	1	0	0	0
MARONE	0980	3.293	1.292	1.368	2.660	14	6	20	128	3	0	0	0
MAZZANO	0990	11.487	4.559	4.647	9.206	29	30	59	165	10	0	0	0
MILZANO	1000	1.799	644	639	1.283	8	1	9	29	2	0	0	0
MONIGA DEL GARDA	1010	2.436	1.022	972	1.994	4	3	7	84	2	0	0	0
MONNO	1020	564	270	286	556	1	2	3	85	1	0	0	0
MONTE ISOLA	1030	1.804	779	814	1.593	7	4	11	97	4	0	0	0
MONTICELLI BRUSATI	1040	4.401	1.851	1.761	3.612	10	9	19	49	3	0	0	0
MONTICHIARI	1050	23.734	9.068	8.955	18.023	56	66	122	432	17	0	1	1
MONTIRONE	1051	5.044	1.930	1.910	3.840	14	14	28	57	4	0	0	0
MURA	1060	790	332	344	676	1	2	3	82	1	0	0	0
MUSCOLINE	1070	2.547	1.079	1.015	2.094	7	7	14	72	2	0	0	0
NAVE	1080	10.957	4.348	4.533	8.881	26	33	59	106	11	0	0	0
NIARDO	1090	1.950	804	826	1.630	4	10	14	88	2	0	0	0
NUVOLENTO	1100	4.011	1.462	1.539	3.001	3	8	11	72	3	0	0	0
NUVOLERA	1110	4.535	1.799	1.797	3.596	11	16	27	124	4	0	0	0

COMUNE	Codice elett.	Popolazione residente e legale (censimento 9-10-2011)	Numero complessivo degli iscritti nelle liste elettorali al 30-6-2017			di cui iscritti che compiono il 18° anno di età dal 1°-7-2017 al 31-12-2017			di cui residenti all'estero	Sezioni elettorali		Seggi speciali	Seggi volanti
			Maschi	Femmine	Totale	Maschi	Femmine	Totale		Totale	di cui ospedal.		
ODOLO	1120	2.086	775	801	1.576	5	8	13	219	2	0	0	0
OFFLAGA	1130	4.269	1.595	1.542	3.137	10	18	28	175	4	0	0	0
OME	1140	3.238	1.238	1.325	2.563	11	3	14	78	3	0	1	0
ONO SAN PIETRO	1150	1.002	405	421	826	5	1	6	29	1	0	0	0
ORZINUOVI	1160	12.343	4.812	4.937	9.749	21	32	53	487	10	0	0	3
ORZIVECCHI	1170	2.485	940	954	1.894	7	6	13	37	2	0	0	1
OSPITALETTO	1180	13.579	5.198	5.068	10.266	37	29	66	209	9	0	0	2
OSSIMO	1190	1.442	648	658	1.306	4	4	8	98	2	0	0	0
PADENGHE SUL GARDA	1200	4.276	1.775	1.829	3.604	9	11	20	149	5	0	0	1
PADERNO FRANCIACORTA	1210	3.699	1.401	1.431	2.832	7	8	15	38	3	0	0	0
PAISCO LOVENO	1220	198	105	92	197	1	0	1	37	1	0	0	0
PAITONE	1230	2.091	839	817	1.656	8	2	10	62	2	0	0	0
PALAZZOLO SULL'OGLIO	1240	19.472	7.143	7.481	14.624	47	43	90	435	15	0	1	1
PARATICO	1250	4.464	1.848	1.886	3.734	12	9	21	153	3	0	0	0
PASPARDO	1260	646	285	258	543	1	2	3	23	1	0	0	0
PASSIRANO	1270	7.114	2.768	2.870	5.638	14	21	35	116	6	0	0	0
PAVONE DEL MELLA	1280	2.838	1.078	1.032	2.110	7	5	12	40	2	0	0	0
PERTICA ALTA	1300	599	285	262	547	0	0	0	75	1	0	0	0
PERTICA BASSA	1310	686	318	319	637	2	3	5	132	1	0	0	0
PEZZAZE	1320	1.586	659	647	1.306	3	3	6	62	2	0	0	0

COMUNE	Codice elett.	Popolazione residente e legale (censimento 9-10-2011)	Numero complessivo degli iscritti nelle liste elettorali al 30-6-2017			di cui iscritti che compiono il 18° anno di età dal 1°-7-2017 al 31-12-2017			di cui residenti all'estero	Sezioni elettorali		Seggi speciali	Seggi volanti
			Maschi	Femmine	Totale	Maschi	Femmine	Totale		Totale	di cui ospedal.		
PIAN CAMUNO	1330	4.400	1.701	1.775	3.476	12	9	21	176	5	0	0	0
PIANCOGNO	1331	4.679	1.830	1.861	3.691	13	12	25	295	4	0	0	0
PISOGNE	1340	8.112	3.364	3.474	6.838	24	12	36	462	10	0	0	0
POLAVENO	1350	2.661	1.038	1.016	2.054	6	8	14	44	3	0	0	0
POLPENAZZE DEL GARDA	1360	2.468	1.100	1.102	2.202	9	6	15	119	2	0	0	0
POMPIANO	1370	3.893	1.441	1.429	2.870	7	13	20	39	4	0	0	0
PONCARALE	1371	5.219	2.026	2.023	4.049	10	14	24	46	5	0	0	0
PONTE DI LEGNO	1390	1.754	745	801	1.546	4	5	9	125	4	0	0	0
PONTEVICO	1400	7.121	2.619	3.014	5.633	14	13	27	291	7	0	0	0
PONTOGLIO	1410	6.894	2.456	2.502	4.958	18	17	35	66	5	0	0	0
POZZOLENGO	1420	3.438	1.383	1.371	2.754	10	6	16	57	3	0	0	1
PRALBOINO	1430	2.912	1.082	1.104	2.186	3	5	8	95	2	0	0	1
PRESEGLIE	1440	1.577	670	627	1.297	6	4	10	102	2	0	0	0
PREVALLE	1460	6.816	2.410	2.416	4.826	21	15	36	186	5	0	0	0
PROVAGLIO D'ISEO	1470	7.136	2.798	2.865	5.663	14	18	32	122	5	0	0	0
PROVAGLIO VAL SABBIA	1480	966	404	378	782	3	1	4	44	1	0	0	0
PUEGNAGO DEL GARDA	1490	3.263	1.339	1.410	2.749	7	11	18	67	3	0	0	0
QUINZANO D'OGGIO	1500	6.390	2.365	2.428	4.793	16	15	31	102	5	0	0	1
REMEDELLO	1510	3.387	1.210	1.227	2.437	7	7	14	127	3	0	0	0
REZZATO	1520	12.933	5.002	5.280	10.282	39	25	64	307	12	0	0	0

COMUNE	Codice elett.	Popolazione residente e legale (censimento 9-10-2011)	Numero complessivo degli iscritti nelle liste elettorali al 30-6-2017			di cui iscritti che compiono il 18° anno di età dal 1°-7-2017 al 31-12-2017			di cui residenti all'estero	Sezioni elettorali		Seggi speciali	Seggi volanti
			Maschi	Femmine	Totale	Maschi	Femmine	Totale		Totale	di cui ospedal.		
ROCCAFRANCA	1530	4.767	1.677	1.679	3.356	13	10	23	98	3	0	0	0
RODENGO SAIANO	1540	8.795	3.706	3.827	7.533	37	23	60	113	10	0	0	2
ROE' VOLCIANO	1550	4.465	1.802	1.947	3.749	10	12	22	217	4	0	0	1
RONCADELLE	1560	9.265	3.457	3.575	7.032	21	32	53	162	8	0	0	1
ROVATO	1570	17.562	6.487	6.590	13.077	43	36	79	531	14	0	1	0
RUDIANO	1580	5.699	2.035	1.966	4.001	11	14	25	67	4	0	0	0
SABBIO CHIESE	1590	3.831	1.502	1.497	2.999	13	7	20	171	3	0	0	0
SALE MARASINO	1600	3.370	1.469	1.507	2.976	9	3	12	250	3	0	0	0
SALO'	1610	10.350	4.035	4.644	8.679	22	32	54	382	10	0	2	1
SAN FELICE DEL BENACO	1620	3.403	1.349	1.440	2.789	6	6	12	118	3	0	0	1
SAN GERVASIO BRESCIANO	1630	2.469	922	910	1.832	2	6	8	49	2	0	0	0
SAN PAOLO	1631	4.504	1.729	1.698	3.427	10	14	24	152	4	0	0	0
SAN ZENO NAVIGLIO	1640	4.601	1.741	1.803	3.544	13	11	24	48	4	0	0	0
SAREZZO	1650	13.469	5.044	5.222	10.266	34	35	69	314	10	0	0	1
SAVIORE DELL'ADAMELLO	1651	992	418	468	886	0	1	1	82	2	0	0	0
SELLERO	1660	1.506	612	607	1.219	5	1	6	42	2	0	0	0
SENIGA	1670	1.581	563	577	1.140	0	5	5	33	2	0	0	1
SERLE	1680	3.092	1.252	1.284	2.536	11	8	19	73	5	0	0	0
SIRMIONE	1690	7.438	3.076	3.267	6.343	17	21	38	255	6	0	0	0
SOIANO DEL LAGO	1700	1.785	787	729	1.516	6	5	11	70	2	0	0	0

COMUNE	Codice elett.	Popolazione residente e legale (censimento 9-10-2011)	Numero complessivo degli iscritti nelle liste elettorali al 30-6-2017			di cui iscritti che compiono il 18° anno di età dal 1°-7-2017 al 31-12-2017			di cui residenti all'estero	Sezioni elettorali		Seggi speciali	Seggi volanti
			Maschi	Femmine	Totale	Maschi	Femmine	Totale		Totale	di cui ospedal.		
SONICO	1710	1.270	638	632	1.270	1	6	7	198	3	0	0	0
SULZANO	1720	1.892	764	774	1.538	6	4	10	53	2	0	0	0
TAVERNOLE SUL MELLA	1730	1.359	521	517	1.038	1	4	5	49	3	0	0	0
TEMU'	1740	1.083	480	487	967	2	2	4	114	2	0	0	1
TIGNALE	1750	1.298	477	517	994	1	2	3	44	3	0	0	1
TORBOLE CASAGLIA	1760	6.370	2.442	2.372	4.814	16	13	29	67	5	0	0	0
TOSCOLANO MADERNO	1770	7.994	3.046	3.265	6.311	17	11	28	306	8	0	0	1
TRAVAGLIATO	1780	13.447	5.147	5.329	10.476	43	33	76	218	10	0	0	0
TREMOSINE SUL GARDA	1790	2.125	796	752	1.548	6	0	6	97	3	0	0	0
TRENZANO	1800	5.480	2.073	2.029	4.102	13	14	27	132	5	0	0	0
TREVISO BRESCIANO	1810	566	235	249	484	0	2	2	37	1	0	0	0
URAGO D'OGGIO	1820	3.877	1.319	1.336	2.655	8	3	11	73	3	0	0	0
VALLIO TERME	1830	1.372	610	586	1.196	2	1	3	114	1	0	0	0
VALVESTINO	1850	212	109	112	221	0	0	0	41	1	0	0	0
VEROLANUOVA	1860	8.133	3.154	3.297	6.451	15	26	41	206	6	0	0	1
VEROLAVECCHIA	1870	3.875	1.542	1.557	3.099	7	8	15	74	3	0	0	0
VESTONE	1880	4.461	1.637	1.693	3.330	14	11	25	213	4	0	0	0
VEZZA D'OGGIO	1890	1.476	717	777	1.494	5	7	12	313	2	0	0	0
VILLA CARCINA	1900	10.755	4.081	4.293	8.374	20	18	38	203	9	0	1	0
VILLACHIARA	1910	1.432	557	583	1.140	3	7	10	26	1	0	0	0

COMUNE	Codice elett.	Popolazione residente e legale (censimento 9-10-2011)	Numero complessivo degli iscritti nelle liste elettorali al 30-6-2017			di cui iscritti che compiono il 18° anno di età dal 1°-7-2017 al 31-12-2017			di cui residenti all'estero	Sezioni elettorali		Seggi speciali	Seggi volanti
			Maschi	Femmine	Totale	Maschi	Femmine	Totale		Totale	di cui ospedal.		
VILLANUOVA SUL CLISI	1920	5.661	2.093	2.306	4.399	14	9	23	114	5	0	0	1
VIONE	1930	723	348	388	736	2	0	2	156	1	0	0	0
VISANO	1940	1.933	770	723	1.493	5	5	10	27	2	0	0	1
VOBARNO	1950	8.150	3.047	3.059	6.106	28	25	53	358	9	0	0	2
ZONE	1960	1.091	507	525	1.032	5	2	7	124	1	0	0	0
TOTALE : 205 COMUNI		1.238.044	472.902	491.964	964.866	3.009	2.906	5.915	33.711	1.162	10	37	59

COMUNE	Codice elett.	Popolazione residente e legale (censimento 9-10-2011)	Numero complessivo degli iscritti nelle liste elettorali al 30-6-2017			di cui iscritti che compiono il 18° anno di età dal 1°-7-2017 al 31-12-2017			di cui residenti all'estero	Sezioni elettorali		Seggi speciali	Seggi volanti
			Maschi	Femmine	Totale	Maschi	Femmine	Totale		Totale	di cui ospedal.		
ALBAVILLA	0030	6.255	2.588	2.752	5.340	18	17	35	183	6	0	0	1
ALBESE CON CASSANO	0040	4.164	1.727	1.836	3.563	9	13	22	126	4	0	1	3
ALBIOLO	0050	2.679	1.187	1.215	2.402	14	9	23	225	2	0	0	0
ALSERIO	0060	1.176	507	504	1.011	2	3	5	22	1	0	0	0
ALTA VALLE INTELVI	0065	2.835	1.365	1.349	2.714	6	10	16	375	4	0	1	3
ALZATE BRIANZA	0070	5.019	2.026	2.089	4.115	16	17	33	94	4	0	0	1
ANZANO DEL PARCO	0090	1.757	757	756	1.513	6	5	11	46	2	0	0	1
APPIANO GENTILE	0100	7.718	3.405	3.665	7.070	22	13	35	816	6	0	0	3
ARREGNO	0110	667	313	317	630	0	2	2	117	1	0	0	0
AROSIO	0120	4.987	1.969	2.068	4.037	9	10	19	62	4	0	2	0
ASSO	0130	3.625	1.373	1.495	2.868	8	8	16	96	3	0	0	1
BARNI	0150	597	231	220	451	0	0	0	28	1	0	0	0
BELLAGIO	0191	3.796	1.696	1.873	3.569	6	6	12	639	4	0	1	1
BENE LARIO	0210	342	230	245	475	2	3	5	207	1	0	0	0
BEREGAZZO CON FIGLIARO	0220	2.577	1.126	1.219	2.345	7	8	15	202	3	0	0	1
BINAGO	0230	4.776	2.083	2.103	4.186	12	18	30	330	5	0	0	0
BIZZARONE	0240	1.517	684	712	1.396	2	6	8	128	2	0	0	0
BLESSAGNO	0250	284	159	144	303	3	1	4	74	1	0	0	0
BLEVIO	0260	1.185	486	521	1.007	6	1	7	86	2	0	0	0
BREGNANO	0280	6.229	2.691	2.757	5.448	13	17	30	401	4	0	0	1

COMUNE	Codice elett.	Popolazione residente e legale (censimento 9-10-2011)	Numero complessivo degli iscritti nelle liste elettorali al 30-6-2017			di cui iscritti che compiono il 18° anno di età dal 1°-7-2017 al 31-12-2017			di cui residenti all'estero	Sezioni elettorali		Seggi speciali	Seggi volanti
			Maschi	Femmine	Totale	Maschi	Femmine	Totale		Totale	di cui ospedal.		
BRENNA	0290	2.011	926	873	1.799	4	3	7	45	2	0	0	0
BRIENNO	0300	402	152	153	305	2	2	4	24	1	0	0	0
BRUNATE	0320	1.766	733	734	1.467	12	4	16	111	2	0	0	0
BULGAROGRASSO	0340	3.883	1.624	1.609	3.233	9	4	13	119	3	0	0	0
CABIATE	0350	7.412	3.026	2.991	6.017	12	13	25	129	6	0	0	0
CADORAGO	0360	7.631	3.160	3.225	6.385	22	21	43	271	6	0	0	0
CAGLIO	0370	430	209	204	413	0	0	0	35	1	0	0	1
CAGNO	0380	2.058	922	902	1.824	4	7	11	195	2	0	0	0
CAMPIONE D'ITALIA	0390	2.158	1.473	1.467	2.940	10	11	21	1.641	3	0	0	0
CANTU'	0400	38.717	15.453	16.299	31.752	94	88	182	1.179	34	0	4	0
CANZO	0410	5.109	2.031	2.148	4.179	15	13	28	177	4	0	0	0
CAPIAGO INTIMIANO	0420	5.525	2.262	2.376	4.638	14	10	24	183	4	0	0	1
CARATE URIO	0430	1.216	504	557	1.061	3	3	6	78	1	0	0	0
CARBONATE	0431	2.905	1.273	1.246	2.519	9	5	14	133	3	0	0	0
CARIMATE	0440	4.327	1.851	1.859	3.710	16	18	34	173	4	0	0	0
CARLAZZO	0450	2.972	1.462	1.563	3.025	9	12	21	598	3	0	0	0
CARUGO	0460	6.243	2.481	2.569	5.050	21	23	44	67	5	0	0	0
CASASCO D'INTELVI	0480	418	255	251	506	3	0	3	146	1	0	0	1
CASLINO D'ERBA	0500	1.692	682	699	1.381	4	2	6	48	2	0	0	0
CASNATE CON BERNATE	0510	4.915	2.096	2.107	4.203	9	16	25	172	4	0	0	0

COMUNE	Codice elett.	Popolazione residente e legale (censimento 9-10-2011)	Numero complessivo degli iscritti nelle liste elettorali al 30-6-2017			di cui iscritti che compiono il 18° anno di età dal 1°-7-2017 al 31-12-2017			di cui residenti all'estero	Sezioni elettorali		Seggi speciali	Seggi volanti
			Maschi	Femmine	Totale	Maschi	Femmine	Totale		Totale	di cui ospedal.		
CASSINA RIZZARDI	0530	3.175	1.314	1.393	2.707	4	12	16	143	3	0	0	1
CASTELMARTE	0560	1.286	546	533	1.079	8	4	12	16	1	0	0	0
CASTELNUOVO BOZZENTE	0570	889	393	408	801	0	0	0	52	1	0	0	0
CASTIGLIONE D'INTELVI	0580	1.057	495	485	980	1	6	7	78	1	0	0	0
CAVARGNA	0590	242	163	163	326	2	0	2	134	1	0	0	0
CERANO D'INTELVI	0600	536	269	272	541	2	4	6	99	1	0	0	0
CERMENATE	0610	9.023	3.853	4.042	7.895	23	19	42	619	9	0	0	0
CERNOBBIO	0620	6.830	3.008	3.188	6.196	18	18	36	781	6	0	0	1
CIRIMIDO	0650	2.109	855	853	1.708	2	3	5	61	2	0	0	0
CLAINO CON OSTENO	0680	543	308	328	636	1	1	2	189	1	0	0	0
COLONNO	0710	529	222	230	452	2	1	3	82	1	0	0	0
COLVERDE	0715	5.234	2.287	2.316	4.603	17	20	37	332	5	0	0	0
COMO	0720	82.045	33.989	37.475	71.464	173	186	359	7.574	74	1	4	7
CORRIDO	0740	841	401	411	812	4	2	6	166	1	0	0	0
CREMIA	0780	709	382	393	775	4	2	6	190	1	0	0	0
CUCCIAGO	0790	3.450	1.449	1.422	2.871	11	12	23	80	3	0	0	0
CUSINO	0800	238	111	107	218	1	0	1	24	1	0	0	0
DIZZASCO	0820	565	258	282	540	2	2	4	70	1	0	0	1
DOMASO	0840	1.455	663	719	1.382	3	4	7	152	2	0	0	0
DONGO	0850	3.489	1.441	1.553	2.994	4	8	12	208	3	0	0	1

COMUNE	Codice elett.	Popolazione residente e legale (censimento 9-10-2011)	Numero complessivo degli iscritti nelle liste elettorali al 30-6-2017			di cui iscritti che compiono il 18° anno di età dal 1°-7-2017 al 31-12-2017			di cui residenti all'estero	Sezioni elettorali		Seggi speciali	Seggi volanti
			Maschi	Femmine	Totale	Maschi	Femmine	Totale		Totale	di cui ospedal.		
DOSSO DEL LIRO	0870	275	113	117	230	0	1	1	9	1	0	0	0
ERBA	0890	16.503	6.425	7.060	13.485	45	33	78	514	15	1	2	0
EUPILIO	0910	2.769	1.149	1.136	2.285	8	5	13	189	2	0	0	0
FAGGETO LARIO	0920	1.235	521	483	1.004	3	5	8	54	2	0	0	0
FALOPPIO	0930	4.274	2.107	2.094	4.201	11	12	23	446	3	0	0	0
FENEGRO'	0940	3.147	1.330	1.312	2.642	8	8	16	163	3	0	0	0
FIGINO SERENZA	0950	5.226	2.103	2.145	4.248	8	14	22	101	5	0	0	0
FINO MORNASCO	0960	9.569	3.985	4.000	7.985	23	23	46	462	8	0	0	1
GARZENO	1000	852	381	368	749	0	1	1	79	2	0	0	0
GERA LARIO	1010	1.016	462	436	898	5	2	7	96	1	0	0	0
GRANDATE	1030	2.862	1.185	1.268	2.453	7	5	12	106	3	0	0	0
GRANDOLA ED UNITI	1040	1.313	695	669	1.364	9	6	15	317	1	0	0	0
GRAVEDONA ED UNITI	1055	4.209	1.886	2.002	3.888	6	13	19	430	5	0	1	1
GRIANTE	1060	623	300	303	603	1	0	1	119	1	0	0	0
GUANZATE	1070	5.705	2.428	2.473	4.901	15	17	32	337	5	0	0	2
INVERIGO	1110	8.926	3.719	3.818	7.537	21	19	40	190	7	0	0	0
LAGLIO	1120	917	407	417	824	1	6	7	100	1	0	0	0
LAINO	1130	517	263	255	518	1	0	1	112	1	0	0	0
LAMBRUGO	1140	2.469	1.011	1.036	2.047	7	2	9	63	2	0	0	0
LASNIGO	1160	462	177	181	358	0	0	0	5	1	0	0	0

COMUNE	Codice elett.	Popolazione residente e legale (censimento 9-10-2011)	Numero complessivo degli iscritti nelle liste elettorali al 30-6-2017			di cui iscritti che compiono il 18° anno di età dal 1°-7-2017 al 31-12-2017			di cui residenti all'estero	Sezioni elettorali		Seggi speciali	Seggi volanti
			Maschi	Femmine	Totale	Maschi	Femmine	Totale		Totale	di cui ospedal.		
LEZZENO	1190	2.052	944	1.019	1.963	5	2	7	363	2	0	0	1
LIMIDO COMASCO	1220	3.793	1.570	1.530	3.100	10	8	18	191	3	0	0	0
LIPOMO	1230	5.800	2.420	2.505	4.925	11	9	20	229	5	0	0	1
LIVO	1240	190	106	96	202	1	0	1	49	1	0	0	0
LOCATE VARESI NO	1250	4.216	1.909	1.925	3.834	11	7	18	436	4	0	0	0
LOMAZZO	1270	9.194	3.874	4.081	7.955	29	19	48	388	7	0	0	1
LONGONE AL SEGRINO	1280	1.780	761	786	1.547	3	7	10	29	2	0	0	0
LUISAGO	1290	2.686	1.103	1.127	2.230	4	10	14	75	2	0	0	0
LURAGO D'ERBA	1300	5.335	2.168	2.252	4.420	10	13	23	87	5	0	0	0
LURAGO MARINONE	1310	2.456	1.045	1.028	2.073	3	4	7	122	2	0	0	0
LURATE CACCIVIO	1320	9.922	3.980	4.277	8.257	20	23	43	481	8	0	0	0
MAGREGLIO	1330	645	259	269	528	2	2	4	7	1	0	0	0
MARIANO COMENSE	1370	23.500	9.533	9.933	19.466	64	67	131	533	20	0	0	2
MASLIANICO	1380	3.305	1.469	1.538	3.007	5	13	18	399	3	0	0	0
MENAGGIO	1390	3.182	1.443	1.502	2.945	7	5	12	530	4	0	0	4
MERONE	1410	4.155	1.603	1.586	3.189	8	10	18	80	3	0	0	1
MOLTRASIO	1460	1.640	754	731	1.485	2	4	6	163	2	0	0	0
MONGUZZO	1470	2.230	903	907	1.810	6	6	12	45	2	0	0	0
MONTANO LUCINO	1480	4.775	2.125	2.229	4.354	7	12	19	268	4	0	0	0
MONTEMEZZO	1490	261	164	152	316	0	0	0	110	1	0	0	0

COMUNE	Codice elett.	Popolazione residente e legale (censimento 9-10-2011)	Numero complessivo degli iscritti nelle liste elettorali al 30-6-2017			di cui iscritti che compiono il 18° anno di età dal 1°-7-2017 al 31-12-2017			di cui residenti all'estero	Sezioni elettorali		Seggi speciali	Seggi volanti
			Maschi	Femmine	Totale	Maschi	Femmine	Totale		Totale	di cui ospedal.		
MONTORFANO	1510	2.619	1.066	1.120	2.186	9	12	21	55	3	0	0	1
MOZZATE	1521	8.208	3.271	3.388	6.659	17	15	32	143	6	0	0	0
MUSSO	1530	1.019	457	470	927	0	3	3	88	1	0	0	0
NESSO	1540	1.241	647	670	1.317	1	2	3	351	2	0	0	0
NOVEDRATE	1560	2.873	1.179	1.188	2.367	4	8	12	62	3	0	0	0
OLGIATE COMASCO	1590	11.401	4.769	5.096	9.865	16	23	39	601	9	0	0	1
OLTRONA DI SAN MAMETTE	1620	2.289	998	1.026	2.024	8	7	15	117	2	0	0	0
ORSENIGO	1630	2.757	1.157	1.155	2.312	4	5	9	70	2	0	0	0
PEGLIO	1700	185	88	95	183	0	0	0	35	1	0	0	0
PIANELLO DEL LARIO	1720	1.041	498	504	1.002	4	0	4	134	1	0	0	1
PIGRA	1730	266	154	153	307	0	1	1	85	1	0	0	0
PLESIO	1740	842	465	447	912	1	2	3	232	1	0	0	0
POGNANA LARIO	1750	764	339	358	697	2	1	3	106	1	0	0	0
PONNA	1760	267	153	149	302	0	0	0	89	1	0	0	0
PONTE LAMBRO	1770	4.345	1.572	1.730	3.302	15	10	25	88	4	0	0	1
PORLEZZA	1780	4.661	2.158	2.246	4.404	12	11	23	654	5	0	0	1
PROSERPIO	1810	892	379	391	770	3	2	5	13	1	0	0	0
PUSIANO	1820	1.327	541	556	1.097	4	4	8	2	1	0	0	0
REZZAGO	1840	317	127	131	258	0	0	0	9	1	0	0	0
RODERO	1860	1.210	658	646	1.304	4	4	8	305	1	0	0	0

COMUNE	Codice elett.	Popolazione residente e legale (censimento 9-10-2011)	Numero complessivo degli iscritti nelle liste elettorali al 30-6-2017			di cui iscritti che compiono il 18° anno di età dal 1°-7-2017 al 31-12-2017			di cui residenti all'estero	Sezioni elettorali		Seggi speciali	Seggi volanti
			Maschi	Femmine	Totale	Maschi	Femmine	Totale		Totale	di cui ospedal.		
RONAGO	1880	1.754	816	815	1.631	10	6	16	278	2	0	0	0
ROVELLASCA	1890	7.565	3.050	3.241	6.291	17	17	34	193	7	0	0	0
ROVELLO PORRO	1900	6.035	2.360	2.462	4.822	10	6	16	173	5	0	0	0
SALA COMACINA	1910	614	223	284	507	3	2	5	87	1	0	1	0
SAN BARTOLOMEO VAL CAVARGNA	1920	1.041	498	535	1.033	4	6	10	170	1	0	0	0
SAN FEDELE INTELVI	1930	1.752	753	790	1.543	6	5	11	220	2	0	0	0
SAN FERMO DELLA BATTAGLIA	1940	7.380	3.146	3.360	6.506	21	17	38	350	9	2	2	1
SAN NAZZARO VAL CAVARGNA	1950	338	174	166	340	0	1	1	71	1	0	0	0
SAN SIRO	1955	1.758	975	986	1.961	9	8	17	492	2	0	0	0
SCHIGNANO	1980	874	511	494	1.005	6	2	8	289	1	0	0	0
SENNA COMASCO	1990	3.171	1.291	1.280	2.571	10	8	18	64	3	0	0	0
SOLBIATE	2020	2.530	1.105	1.129	2.234	4	5	9	121	2	0	0	1
SORICO	2030	1.234	614	614	1.228	4	5	9	218	2	0	0	0
SORMANO	2040	633	317	268	585	3	2	5	46	1	0	0	0
STAZZONA	2050	634	279	277	556	0	1	1	27	1	0	0	0
TAVERNERIO	2080	5.705	2.276	2.413	4.689	13	14	27	182	5	0	0	1
TORNO	2090	1.203	512	518	1.030	0	4	4	105	1	0	0	1
TREMEZZINA	2105	5.078	2.260	2.350	4.610	11	10	21	533	6	0	0	0
TREZZONE	2120	237	113	105	218	0	1	1	25	1	0	0	0
TURATE	2130	8.973	3.743	3.946	7.689	24	23	47	416	7	0	0	1

COMUNE	Codice elett.	Popolazione residente e legale (censimento 9-10-2011)	Numero complessivo degli iscritti nelle liste elettorali al 30-6-2017			di cui iscritti che compiono il 18° anno di età dal 1°-7-2017 al 31-12-2017			di cui residenti all'estero	Sezioni elettorali		Seggi speciali	Seggi volanti
			Maschi	Femmine	Totale	Maschi	Femmine	Totale		Totale	di cui ospedal.		
UGGIATE-TREVANO	2140	4.451	2.127	2.220	4.347	11	16	27	471	3	0	1	0
VALBRONA	2150	2.656	1.078	1.103	2.181	5	10	15	93	2	0	0	0
VALMOREA	2180	2.656	1.179	1.229	2.408	17	13	30	280	2	0	0	1
VAL REZZO	2190	179	94	97	191	0	0	0	46	1	0	0	0
VALSOLDA	2200	1.647	926	940	1.866	4	3	7	607	2	0	0	0
VELESO	2220	274	122	118	240	3	1	4	75	1	0	0	0
VENIANO	2240	2.887	1.209	1.230	2.439	6	5	11	60	2	0	0	0
VERCANA	2250	751	345	345	690	2	3	5	58	1	0	0	0
VERTEMATE CON MINOPRIO	2280	3.982	1.672	1.727	3.399	11	3	14	110	4	0	0	0
VILLA GUARDIA	2300	7.793	3.260	3.429	6.689	18	31	49	455	6	0	0	0
ZELBIO	2310	220	120	105	225	0	0	0	69	1	0	0	0
TOTALE : 151 COMUNI		586.735	248.189	259.386	507.575	1.438	1.457	2.895	38.931	551	4	20	55

COMUNE	Codice elett.	Popolazione residente e legale (censimento 9-10-2011)	Numero complessivo degli iscritti nelle liste elettorali al 30-6-2017			di cui iscritti che compiono il 18° anno di età dal 1°-7-2017 al 31-12-2017			di cui residenti all'estero	Sezioni elettorali		Seggi speciali	Seggi volanti
			Maschi	Femmine	Totale	Maschi	Femmine	Totale		Totale	di cui ospedal.		
ACQUANEGRA CREMONESE	0010	1.302	466	522	988	5	1	6	43	2	0	0	1
AGNADELLO	0020	3.757	1.437	1.421	2.858	9	5	14	34	3	0	0	0
ANNICCO	0030	2.075	865	917	1.782	4	8	12	192	3	0	0	1
AZZANELLO	0040	717	256	253	509	2	2	4	28	1	0	0	0
BAGNOLO CREMASCO	0050	4.788	1.884	1.909	3.793	9	10	19	68	4	0	0	0
BONEMERSE	0060	1.485	645	640	1.285	6	4	10	67	2	0	0	0
BORDOLANO	0070	621	228	224	452	2	2	4	32	1	0	0	0
CA' D'ANDREA	0080	480	182	181	363	0	0	0	24	1	0	0	0
CALVATONE	0090	1.260	511	492	1.003	2	0	2	67	2	0	0	0
CAMISANO	0100	1.303	548	556	1.104	3	1	4	114	1	0	0	0
CAMPAGNOLA CREMASCA	0101	683	271	289	560	1	0	1	5	1	0	0	0
CAPERGNANICA	0110	2.095	875	888	1.763	7	5	12	5	2	0	0	0
CAPPELLA CANTONE	0120	577	249	258	507	3	0	3	53	1	0	0	0
CAPPELLA DE' PICENARDI	0130	439	172	174	346	1	1	2	71	1	0	0	0
CAPRALBA	0140	2.452	1.020	1.006	2.026	9	8	17	101	3	0	0	1
CASALBUTTANO ED UNITI	0150	4.103	1.492	1.705	3.197	5	9	14	167	6	1	1	0
CASALE CREMASCO VIDOLASCO	0160	1.826	713	688	1.401	4	2	6	55	2	0	0	0
CASALETTO CEREDANO	0170	1.180	494	473	967	2	2	4	6	1	0	0	0
CASALETTO DI SOPRA	0180	548	203	215	418	1	0	1	4	1	0	0	0
CASALETTO VAPRIO	0190	1.761	633	695	1.328	4	3	7	26	2	0	0	0

COMUNE	Codice elett.	Popolazione residente e legale (censimento 9-10-2011)	Numero complessivo degli iscritti nelle liste elettorali al 30-6-2017			di cui iscritti che compiono il 18° anno di età dal 1°-7-2017 al 31-12-2017			di cui residenti all'estero	Sezioni elettorali		Seggi speciali	Seggi volanti
			Maschi	Femmine	Totale	Maschi	Femmine	Totale		Totale	di cui ospedal.		
CASALMAGGIORE	0200	15.111	5.668	5.923	11.591	27	41	68	613	16	1	2	0
CASALMORANO	0210	1.680	678	740	1.418	2	3	5	138	3	0	1	0
CASTELDIDONE	0220	576	241	234	475	2	1	3	64	1	0	0	0
CASTEL GABBIANO	0230	455	171	160	331	0	0	0	2	1	0	0	0
CASTELLEONE	0240	9.506	3.785	3.829	7.614	25	25	50	350	8	0	1	1
CASTELVERDE	0250	5.651	2.325	2.350	4.675	13	8	21	159	5	0	1	1
CASTELVISCANTI	0260	330	126	121	247	1	0	1	6	1	0	0	0
CELLA DATI	0270	553	227	212	439	1	2	3	26	1	0	0	0
CHIEVE	0280	2.240	906	921	1.827	3	5	8	39	2	0	0	0
CICOGNOLO	0290	955	361	389	750	5	6	11	34	1	0	0	0
CINGIA DE' BOTTI	0300	1.371	514	565	1.079	2	7	9	120	2	1	1	0
CORTE DE' CORTESI CON CIGNONE	0310	1.123	449	411	860	2	0	2	116	2	0	0	0
CORTE DE' FRATI	0320	1.423	633	592	1.225	4	2	6	138	2	0	0	0
CREDERA RUBBIANO	0330	1.645	687	684	1.371	2	3	5	59	2	0	0	0
CREMA	0340	33.091	13.181	14.146	27.327	85	76	161	820	38	1	3	2
CREMONA	0350	69.589	26.271	29.764	56.035	145	111	256	2.309	74	2	8	2
CREMOSANO	0360	1.580	705	689	1.394	3	2	5	8	2	0	0	0
CROTTA D'ADDA	0370	654	265	259	524	2	0	2	40	1	0	0	0
CUMIGNANO SUL NAVIGLIO	0380	447	187	171	358	2	1	3	23	1	0	0	0
DEROVERE	0390	310	135	126	261	0	1	1	17	1	0	0	0

COMUNE	Codice elett.	Popolazione residente e legale (censimento 9-10-2011)	Numero complessivo degli iscritti nelle liste elettorali al 30-6-2017			di cui iscritti che compiono il 18° anno di età dal 1°-7-2017 al 31-12-2017			di cui residenti all'estero	Sezioni elettorali		Seggi speciali	Seggi volanti
			Maschi	Femmine	Totale	Maschi	Femmine	Totale		Totale	di cui ospedal.		
DOVERA	0400	3.865	1.527	1.472	2.999	8	8	16	33	4	0	0	0
DRIZZONA	0410	552	210	232	442	1	1	2	16	1	0	0	0
FIESCO	0420	1.200	462	473	935	7	2	9	26	1	0	0	0
FORMIGARA	0430	1.116	436	424	860	1	2	3	39	2	0	0	0
GABBIONETA BINANUOVA	0440	899	419	417	836	0	0	0	149	2	0	0	1
GADESCO PIEVE DELMONA	0450	2.015	758	765	1.523	6	6	12	63	2	0	0	0
GENIVOLTA	0460	1.178	451	470	921	1	4	5	27	1	0	0	0
GERRE DE' CAPRIOLI	0470	1.283	532	541	1.073	2	0	2	17	2	0	0	0
GOMBITO	0480	636	311	278	589	0	2	2	75	1	0	0	0
GRONTARDO	0490	1.469	632	610	1.242	1	5	6	131	2	0	0	0
GRUMELLO CREMONESE ED UNITI	0500	1.873	779	771	1.550	8	1	9	111	3	0	0	0
GUSSOLA	0510	2.873	1.071	1.101	2.172	4	10	14	131	3	0	0	0
ISOLA DOVARESE	0520	1.231	481	514	995	5	0	5	53	2	0	0	1
IZANO	0530	2.068	853	858	1.711	9	4	13	73	2	0	0	0
MADIGNANO	0540	2.931	1.166	1.175	2.341	3	15	18	69	3	0	0	0
MALAGNINO	0550	1.525	709	730	1.439	3	3	6	105	2	0	0	0
MARTIGNANA DI PO	0560	1.893	732	770	1.502	6	7	13	79	2	0	0	0
MONTE CREMASCO	0570	2.356	888	886	1.774	5	5	10	29	2	0	0	0
MONTODINE	0580	2.606	1.012	1.029	2.041	3	7	10	44	3	0	0	0
MOSCAZZANO	0590	822	331	310	641	2	1	3	18	1	0	0	0

COMUNE	Codice elett.	Popolazione residente e legale (censimento 9-10-2011)	Numero complessivo degli iscritti nelle liste elettorali al 30-6-2017			di cui iscritti che compiono il 18° anno di età dal 1°-7-2017 al 31-12-2017			di cui residenti all'estero	Sezioni elettorali		Seggi speciali	Seggi volanti
			Maschi	Femmine	Totale	Maschi	Femmine	Totale		Totale	di cui ospedal.		
MOTTA BALUFFI	0600	980	484	539	1.023	4	5	9	317	2	0	0	0
OFFANENGO	0610	5.869	2.324	2.425	4.749	13	20	33	123	5	0	0	0
OLMENETA	0620	967	385	433	818	1	2	3	42	1	0	0	0
OSTIANO	0630	3.020	1.116	1.175	2.291	5	8	13	81	3	0	0	1
PADERNO PONCHIELLI	0640	1.480	582	634	1.216	5	5	10	128	2	0	0	0
PALAZZO PIGNANO	0650	3.848	1.539	1.488	3.027	16	7	23	21	4	0	0	0
PANDINO	0660	8.885	3.367	3.509	6.876	17	18	35	72	8	0	1	0
PERSICO DOSIMO	0670	3.372	1.366	1.384	2.750	13	4	17	102	3	0	0	0
PESCAROLO ED UNITI	0680	1.608	641	659	1.300	4	1	5	122	2	0	0	0
PESSINA CREMONESE	0690	673	284	239	523	0	0	0	36	1	0	0	0
PIADENA	0700	3.580	1.308	1.432	2.740	9	5	14	154	3	0	1	0
PIANENGO	0701	2.561	1.012	990	2.002	9	8	17	23	2	0	0	0
PIERANICA	0710	1.152	440	453	893	4	2	6	4	1	0	0	0
PIEVE D'OLMI	0720	1.295	550	574	1.124	6	0	6	115	1	0	0	0
PIEVE SAN GIACOMO	0730	1.624	623	626	1.249	2	3	5	70	2	0	0	1
PIZZIGHETTONE	0740	6.703	2.545	2.786	5.331	15	17	32	131	9	0	0	1
POZZAGLIO ED UNITI	0750	1.471	631	599	1.230	8	2	10	104	2	0	0	0
QUINTANO	0760	910	361	353	714	1	3	4	12	1	0	0	0
RICENGO	0770	1.770	658	651	1.309	6	7	13	21	2	0	0	0
RIPALTA ARPINA	0780	1.055	407	390	797	0	2	2	6	1	0	0	0

COMUNE	Codice elett.	Popolazione residente e legale (censimento 9-10-2011)	Numero complessivo degli iscritti nelle liste elettorali al 30-6-2017			di cui iscritti che compiono il 18° anno di età dal 1°-7-2017 al 31-12-2017			di cui residenti all'estero	Sezioni elettorali		Seggi speciali	Seggi volanti
			Maschi	Femmine	Totale	Maschi	Femmine	Totale		Totale	di cui ospedal.		
RIPALTA CREMASCA	0790	3.394	1.433	1.397	2.830	13	7	20	65	5	0	0	1
RIPALTA GUERINA	0791	535	236	200	436	2	1	3	10	1	0	0	0
RIVAROLO DEL RE ED UNITI	0800	2.077	781	785	1.566	4	2	6	71	3	0	0	1
RIVOLTA D'ADDA	0810	7.918	3.211	3.438	6.649	13	12	25	403	8	0	1	2
ROBECCO D'OGLIO	0820	2.438	909	974	1.883	7	1	8	122	3	0	1	0
ROMANENGO	0830	3.021	1.146	1.187	2.333	5	11	16	46	2	0	0	1
SALVIROLA	0840	1.169	473	471	944	3	4	7	27	1	0	0	0
SAN BASSANO	0850	2.207	814	884	1.698	1	3	4	68	4	1	1	0
SAN DANIELE PO	0860	1.419	671	681	1.352	3	5	8	242	2	0	0	1
SAN GIOVANNI IN CROCE	0870	1.875	690	709	1.399	4	1	5	70	2	0	1	1
SAN MARTINO DEL LAGO	0880	473	220	225	445	1	0	1	90	1	0	0	0
SCANDOLARA RAVARA	0890	1.466	639	656	1.295	5	5	10	168	2	0	0	0
SCANDOLARA RIPA D'OGLIO	0900	623	233	223	456	0	2	2	31	1	0	0	0
SERGNANO	0910	3.631	1.370	1.354	2.724	10	8	18	47	4	0	0	0
SESTO ED UNITI	0920	3.075	1.291	1.360	2.651	8	6	14	140	4	0	0	1
SOLAROLO RAINERIO	0930	1.007	388	396	784	3	1	4	80	2	0	0	0
SONCINO	0940	7.699	3.106	3.240	6.346	18	18	36	339	7	0	1	0
SORESINA	0950	8.995	3.098	3.413	6.511	19	21	40	239	9	1	1	1
SOSPIRO	0960	3.236	1.366	1.395	2.761	6	6	12	184	5	2	2	0
SPINADESCO	0970	1.575	673	689	1.362	4	3	7	130	2	0	0	1

COMUNE	Codice elett.	Popolazione residente e legale (censimento 9-10-2011)	Numero complessivo degli iscritti nelle liste elettorali al 30-6-2017			di cui iscritti che compiono il 18° anno di età dal 1°-7-2017 al 31-12-2017			di cui residenti all'estero	Sezioni elettorali		Seggi speciali	Seggi volanti
			Maschi	Femmine	Totale	Maschi	Femmine	Totale		Totale	di cui ospedal.		
SPINEDA	0980	633	245	261	506	0	1	1	30	1	0	0	0
SPINO D'ADDA	0990	6.851	2.582	2.662	5.244	16	17	33	76	6	0	0	0
STAGNO LOMBARDO	1000	1.570	677	679	1.356	3	3	6	186	2	0	0	1
TICENGO	1010	448	183	198	381	2	1	3	22	1	0	0	0
TORLINO VIMERCATI	1020	449	180	174	354	2	2	4	7	1	0	0	0
TORNATA	1030	491	186	172	358	2	0	2	23	2	0	0	0
TORRE DE' PICENARDI	1040	1.769	751	751	1.502	3	2	5	110	2	0	0	0
TORRICELLA DEL PIZZO	1050	678	329	335	664	0	3	3	220	1	0	0	0
TRESCORE CREMASCO	1060	2.882	1.096	1.114	2.210	6	6	12	64	3	0	0	0
TRIGOLO	1070	1.760	732	831	1.563	4	5	9	207	2	0	1	0
VAIANO CREMASCO	1080	3.869	1.479	1.500	2.979	8	10	18	19	4	0	0	0
VAILATE	1090	4.460	1.728	1.738	3.466	14	9	23	72	4	0	0	1
VESCOVATO	1100	3.991	1.439	1.570	3.009	10	12	22	113	4	0	1	0
VOLONGO	1110	578	226	202	428	1	0	1	14	1	0	0	0
VOLTIDO	1120	405	174	141	315	0	2	2	8	1	0	0	0
TOTALE : 115 COMUNI		357.623	139.797	146.962	286.759	818	749	1.567	12.958	403	10	30	26

COMUNE	Codice elett.	Popolazione residente e legale (censimento 9-10-2011)	Numero complessivo degli iscritti nelle liste elettorali al 30-6-2017			di cui iscritti che compiono il 18° anno di età dal 1°-7-2017 al 31-12-2017			di cui residenti all'estero	Sezioni elettorali		Seggi speciali	Seggi volanti
			Maschi	Femmine	Totale	Maschi	Femmine	Totale		Totale	di cui ospedal.		
ABBADIA LARIANA	0010	3.249	1.349	1.410	2.759	11	16	27	146	3	0	0	0
AIRUNO	0020	2.979	1.092	1.122	2.214	6	4	10	49	3	0	0	1
ANNONE DI BRIANZA	0030	2.292	911	942	1.853	3	5	8	38	2	0	0	0
BALLABIO	0040	4.018	1.586	1.534	3.120	13	14	27	72	3	0	0	0
BARZAGO	0050	2.577	1.000	972	1.972	2	5	7	62	2	0	0	0
BARZANO'	0060	5.171	2.043	2.118	4.161	15	12	27	103	4	0	0	0
BARZIO	0070	1.297	525	573	1.098	9	3	12	24	2	0	0	1
BELLANO	0080	3.264	1.513	1.560	3.073	11	6	17	371	4	0	0	1
BOSISIO PARINI	0090	3.504	1.390	1.385	2.775	8	2	10	71	3	0	0	1
BRIVIO	0100	4.686	1.842	1.809	3.651	10	9	19	125	4	0	0	0
BULCIAGO	0110	2.948	1.123	1.082	2.205	7	5	12	55	3	0	0	0
CALCO	0120	5.113	2.035	2.067	4.102	10	13	23	88	4	0	0	0
CALOLZIOCORTE	0130	14.009	5.491	5.862	11.353	31	28	59	394	12	0	0	0
CARENNO	0140	1.496	622	648	1.270	3	5	8	91	2	0	0	0
CASARGO	0150	849	407	402	809	1	0	1	109	1	0	0	0
CASATENOVO	0160	12.664	5.182	5.452	10.634	33	34	67	203	12	0	1	0
CASSAGO BRIANZA	0170	4.406	1.778	1.710	3.488	8	6	14	81	3	0	0	0
CASSINA VALSASSINA	0180	470	225	203	428	1	0	1	24	1	0	0	0
CASTELLO DI BRIANZA	0190	2.475	1.021	999	2.020	10	4	14	40	2	0	0	0
CERNUSCO LOMBARDONE	0200	3.851	1.443	1.500	2.943	7	9	16	75	3	0	0	0

COMUNE	Codice elett.	Popolazione residente e legale (censimento 9-10-2011)	Numero complessivo degli iscritti nelle liste elettorali al 30-6-2017			di cui iscritti che compiono il 18° anno di età dal 1°-7-2017 al 31-12-2017			di cui residenti all'estero	Sezioni elettorali		Seggi speciali	Seggi volanti
			Maschi	Femmine	Totale	Maschi	Femmine	Totale		Totale	di cui ospedal.		
CESANA BRIANZA	0210	2.348	983	1.005	1.988	5	3	8	20	2	0	0	0
CIVATE	0220	4.019	1.561	1.567	3.128	10	8	18	63	3	0	0	2
COLICO	0230	7.473	3.294	3.352	6.646	30	20	50	590	8	0	0	1
COLLE BRIANZA	0240	1.736	708	685	1.393	2	2	4	18	2	0	0	0
CORTENOVA	0250	1.265	547	538	1.085	2	4	6	106	2	0	0	0
COSTA MASNAGA	0260	4.751	1.911	1.921	3.832	8	13	21	98	4	0	0	1
CRANDOLA VALSASSINA	0270	273	118	117	235	1	1	2	27	1	0	0	0
CREMELLA	0280	1.762	676	715	1.391	5	1	6	32	2	0	0	0
CREMENO	0290	1.438	626	602	1.228	4	6	10	38	1	0	0	0
DERVIO	0300	2.681	1.093	1.158	2.251	6	4	10	115	3	0	0	0
DOLZAGO	0310	2.307	1.014	1.005	2.019	9	7	16	36	2	0	0	0
DORIO	0320	337	147	156	303	0	1	1	32	1	0	0	0
ELLO	0330	1.242	488	535	1.023	2	1	3	15	1	0	0	0
ERVE	0340	764	311	316	627	2	1	3	26	1	0	0	0
ESINO LARIO	0350	750	382	373	755	8	0	8	146	1	0	0	0
GALBIATE	0360	8.587	3.481	3.580	7.061	27	13	40	168	9	0	1	0
GARBAGNATE MONASTERO	0370	2.430	982	976	1.958	8	8	16	36	2	0	0	0
GARLATE	0380	2.617	1.057	1.107	2.164	3	9	12	45	2	0	0	0
IMBERSAGO	0390	2.408	999	1.001	2.000	8	3	11	56	2	0	0	0
INTROBIO	0400	2.003	807	808	1.615	5	2	7	72	2	0	0	1

COMUNE	Codice elett.	Popolazione residente e legale (censimento 9-10-2011)	Numero complessivo degli iscritti nelle liste elettorali al 30-6-2017			di cui iscritti che compiono il 18° anno di età dal 1°-7-2017 al 31-12-2017			di cui residenti all'estero	Sezioni elettorali		Seggi speciali	Seggi volanti
			Maschi	Femmine	Totale	Maschi	Femmine	Totale		Totale	di cui ospedal.		
INTROZZO	0410	122	61	62	123	0	0	0	29	1	0	0	0
LA VALLETTA BRIANZA	0415	4.676	1.844	1.859	3.703	13	7	20	111	5	0	0	0
LECCO	0420	46.705	18.357	20.315	38.672	120	94	214	1.794	43	1	5	4
LIERNA	0430	2.232	989	949	1.938	8	4	12	248	2	0	0	0
LOMAGNA	0440	4.899	1.935	1.928	3.863	12	11	23	114	4	0	0	0
MALGRATE	0450	4.216	1.578	1.729	3.307	12	12	24	110	4	0	0	0
MANDELLO DEL LARIO	0460	10.578	4.372	4.581	8.953	29	20	49	453	10	0	0	0
MARGNO	0470	375	163	181	344	0	0	0	20	1	0	0	0
MERATE	0480	14.583	5.698	6.175	11.873	35	45	80	408	15	2	3	0
MISSAGLIA	0490	8.579	3.398	3.514	6.912	24	20	44	144	7	0	0	0
MOGGIO	0500	503	211	200	411	0	2	2	12	1	0	0	0
MOLTENO	0510	3.587	1.405	1.408	2.813	7	6	13	40	3	0	0	1
MONTE MARENZO	0520	1.971	795	780	1.575	11	5	16	39	3	0	0	0
MONTEVECCHIA	0530	2.480	1.067	1.090	2.157	7	10	17	56	2	0	0	0
MONTICELLO BRIANZA	0540	4.217	1.701	1.736	3.437	7	10	17	96	5	0	1	0
MORTERONE	0550	34	17	14	31	0	1	1	0	1	0	0	0
NIBIONNO	0560	3.630	1.419	1.432	2.851	8	10	18	61	3	0	0	0
OGGIONO	0570	8.750	3.383	3.595	6.978	14	27	41	186	8	0	0	1
OLGIATE MOLGORA	0580	6.190	2.477	2.549	5.026	11	13	24	151	5	0	0	0
OLGINATE	0590	7.102	2.730	2.836	5.566	21	7	28	193	5	0	0	1

COMUNE	Codice elett.	Popolazione residente e legale (censimento 9-10-2011)	Numero complessivo degli iscritti nelle liste elettorali al 30-6-2017			di cui iscritti che compiono il 18° anno di età dal 1°-7-2017 al 31-12-2017			di cui residenti all'estero	Sezioni elettorali		Seggi speciali	Seggi volanti
			Maschi	Femmine	Totale	Maschi	Femmine	Totale		Totale	di cui ospedal.		
OLIVETO LARIO	0600	1.192	581	559	1.140	7	2	9	173	3	0	0	1
OSNAGO	0610	4.807	1.769	1.837	3.606	10	12	22	97	4	0	0	0
PADERNO D'ADDA	0620	3.881	1.490	1.499	2.989	11	7	18	72	3	0	0	0
PAGNONA	0630	402	176	162	338	0	0	0	10	1	0	0	0
PARLASCO	0640	141	66	71	137	0	0	0	10	1	0	0	0
PASTURO	0650	1.961	769	776	1.545	9	5	14	28	3	0	0	0
PERLEDO	0670	1.025	420	424	844	2	3	5	79	1	0	0	0
PESCATO	0680	2.188	866	897	1.763	6	9	15	30	2	0	0	0
PREMANA	0690	2.288	955	909	1.864	7	11	18	37	2	0	0	0
PRIMALUNA	0700	2.187	969	971	1.940	8	6	14	247	2	0	0	0
ROBBIATE	0710	6.101	2.365	2.400	4.765	12	11	23	88	4	0	0	0
ROGENO	0720	3.197	1.248	1.208	2.456	7	5	12	51	3	0	0	0
SANTA MARIA HOE'	0740	2.207	867	857	1.724	7	9	16	49	2	0	0	0
SIRONE	0750	2.391	952	983	1.935	4	8	12	110	2	0	0	0
SIRTORI	0760	2.920	1.147	1.154	2.301	13	7	20	59	2	0	0	1
SUEGLIO	0770	147	126	135	261	1	0	1	123	1	0	0	0
SUELLO	0780	1.686	709	708	1.417	4	5	9	8	2	0	0	0
TACENO	0790	541	218	197	415	0	2	2	13	1	0	0	0
TORRE DE' BUSI	0800	2.007	868	860	1.728	10	3	13	52	2	0	0	0
TREMENICO	0810	186	73	98	171	0	0	0	25	1	0	0	0

COMUNE	Codice elett.	Popolazione residente e legale (censimento 9-10-2011)	Numero complessivo degli iscritti nelle liste elettorali al 30-6-2017			di cui iscritti che compiono il 18° anno di età dal 1°-7-2017 al 31-12-2017			di cui residenti all'estero	Sezioni elettorali		Seggi speciali	Seggi volanti
			Maschi	Femmine	Totale	Maschi	Femmine	Totale		Totale	di cui ospedal.		
VALGREGHENTINO	0820	3.410	1.388	1.420	2.808	12	9	21	40	3	0	0	0
VALMADRERA	0830	11.612	4.428	4.668	9.096	24	27	51	234	9	0	0	1
VARENNA	0840	765	349	376	725	2	1	3	79	1	0	0	0
VENDROGNO	0850	319	151	153	304	1	1	2	47	1	0	0	1
VERCURAGO	0860	2.833	1.164	1.249	2.413	7	7	14	46	3	0	0	1
VERDERIO	0873	5.659	2.247	2.289	4.536	16	19	35	153	4	0	0	0
VESTRENO	0890	307	140	130	270	2	0	2	27	1	0	0	0
VIGANO'	0900	2.012	853	853	1.706	3	4	7	40	2	0	0	1
TOTALE : 88 COMUNI		336.310	134.717	139.643	274.360	868	764	1.632	10.252	318	3	11	22

COMUNE	Codice elett.	Popolazione residente e legale (censimento 9-10-2011)	Numero complessivo degli iscritti nelle liste elettorali al 30-6-2017			di cui iscritti che compiono il 18° anno di età dal 1°-7-2017 al 31-12-2017			di cui residenti all'estero	Sezioni elettorali		Seggi speciali	Seggi volanti
			Maschi	Femmine	Totale	Maschi	Femmine	Totale		Totale	di cui ospedal.		
ABBADIA CERRETO	0010	297	118	123	241	1	1	2	8	1	0	0	0
BERTONICO	0020	1.168	449	403	852	3	1	4	9	1	0	0	0
BOFFALORA D'ADDA	0030	1.705	658	645	1.303	6	5	11	10	2	0	0	0
BORGHETTO LODIGIANO	0040	4.379	1.612	1.682	3.294	15	10	25	36	3	0	0	1
BORGO SAN GIOVANNI	0050	2.213	905	865	1.770	5	4	9	30	2	0	0	0
BREMBIO	0060	2.647	1.016	1.031	2.047	9	3	12	28	2	0	0	0
CAMAIRAGO	0070	667	268	243	511	2	2	4	17	1	0	0	0
CASALETTO LODIGIANO	0080	2.779	1.134	1.121	2.255	3	6	9	13	3	0	0	0
CASALMAIOCCO	0090	3.069	1.212	1.224	2.436	6	11	17	36	3	0	0	0
CASALPUSTERLENGO	0100	14.852	5.608	5.836	11.444	31	25	56	170	15	0	1	1
CASELLE LANDI	0110	1.652	650	691	1.341	5	4	9	25	2	0	0	0
CASELLE LURANI	0120	3.100	1.120	1.063	2.183	9	8	17	22	3	0	0	0
CASTELNUOVO BOCCA D'ADDA	0130	1.700	722	706	1.428	2	5	7	71	2	0	0	0
CASTIGLIONE D'ADDA	0140	4.818	1.930	1.920	3.850	14	10	24	42	4	0	0	0
CASTIRAGA VIDARDO	0150	2.624	1.063	1.055	2.118	5	7	12	23	2	0	0	0
CAVACURTA	0160	853	346	349	695	4	1	5	12	1	0	1	0
CAVENAGO D'ADDA	0170	2.259	829	864	1.693	5	4	9	26	3	0	0	0
CERVIGNANO D'ADDA	0180	2.119	852	835	1.687	5	6	11	27	2	0	0	0
CODOGNO	0190	15.371	5.861	6.355	12.216	38	32	70	250	14	0	2	1

COMUNE	Codice elett.	Popolazione residente e legale (censimento 9-10-2011)	Numero complessivo degli iscritti nelle liste elettorali al 30-6-2017			di cui iscritti che compiono il 18° anno di età dal 1°-7-2017 al 31-12-2017			di cui residenti all'estero	Sezioni elettorali		Seggi speciali	Seggi volanti
			Maschi	Femmine	Totale	Maschi	Femmine	Totale		Totale	di cui ospedal.		
COMAZZO	0200	2.183	895	835	1.730	3	10	13	26	2	0	0	1
CORNEGLIANO LAUDENSE	0210	2.838	1.125	1.123	2.248	4	10	14	29	3	0	0	0
CORNO GIOVINE	0220	1.193	467	490	957	0	2	2	51	2	0	0	0
CORNOVECCHIO	0230	226	99	84	183	0	0	0	3	1	0	0	1
CORTE PALASIO	0240	1.550	612	589	1.201	7	3	10	28	2	0	0	0
CRESPIATICA	0250	2.137	857	801	1.658	2	1	3	31	2	0	0	0
FOMBIO	0260	2.288	968	899	1.867	4	6	10	26	2	0	0	0
GALGAGNANO	0270	1.208	474	478	952	8	4	12	11	1	0	0	0
GRAFFIGNANA	0280	2.604	1.004	1.044	2.048	2	10	12	12	3	0	0	2
GUARDAMIGLIO	0290	2.687	1.026	1.025	2.051	5	9	14	48	3	0	0	0
LIVRAGA	0300	2.602	1.000	1.027	2.027	5	1	6	35	2	0	0	0
LODI	0310	43.332	16.176	18.275	34.451	106	99	205	880	43	1	2	2
LODI VECCHIO	0320	7.356	2.713	2.893	5.606	20	19	39	56	7	0	0	0
MACCASTORNA	0330	60	36	23	59	0	0	0	14	1	0	0	0
MAIRAGO	0340	1.397	561	537	1.098	6	3	9	29	2	0	0	0
MALEO	0350	3.249	1.244	1.344	2.588	2	10	12	63	3	0	0	2
MARUDO	0360	1.568	660	607	1.267	5	6	11	35	1	0	0	0
MASSALENGO	0370	4.192	1.676	1.664	3.340	7	8	15	44	4	0	0	0
MELETI	0380	466	188	189	377	0	1	1	8	1	0	0	1

COMUNE	Codice elett.	Popolazione residente e legale (censimento 9-10-2011)	Numero complessivo degli iscritti nelle liste elettorali al 30-6-2017			di cui iscritti che compiono il 18° anno di età dal 1°-7-2017 al 31-12-2017			di cui residenti all'estero	Sezioni elettorali		Seggi speciali	Seggi volanti
			Maschi	Femmine	Totale	Maschi	Femmine	Totale		Totale	di cui ospedal.		
MERLINO	0390	1.772	673	624	1.297	5	2	7	26	2	0	0	0
MONTANASO LOMBARDO	0400	2.231	914	957	1.871	4	4	8	17	2	0	0	0
MULAZZANO	0410	5.733	2.204	2.243	4.447	14	12	26	53	6	0	0	1
ORIO LITTA	0420	2.023	777	824	1.601	3	0	3	18	2	0	0	0
OSPEDALETTO LODIGIANO	0430	1.853	737	728	1.465	3	9	12	123	2	0	0	0
OSSAGO LODIGIANO	0440	1.412	556	556	1.112	7	5	12	9	1	0	0	0
PIEVE FISSIRAGA	0450	1.604	688	672	1.360	5	4	9	16	2	0	0	1
SALERANO SUL LAMBRO	0460	2.653	1.011	1.078	2.089	8	7	15	27	2	0	0	0
SAN FIORANO	0470	1.804	763	743	1.506	3	3	6	47	2	0	0	0
SAN MARTINO IN STRADA	0480	3.624	1.512	1.504	3.016	5	4	9	51	3	0	0	0
SAN ROCCO AL PORTO	0490	3.464	1.398	1.420	2.818	6	7	13	66	3	0	0	1
SANT'ANGELO LODIGIANO	0500	12.665	4.525	4.858	9.383	23	30	53	120	11	0	1	2
SANTO STEFANO LODIGIANO	0510	1.902	804	812	1.616	5	3	8	43	2	0	0	0
SECUGNAGO	0520	1.984	763	783	1.546	4	3	7	24	2	0	0	0
SENNA LODIGIANA	0530	1.997	734	747	1.481	5	5	10	17	2	0	0	2
SOMAGLIA	0540	3.661	1.384	1.442	2.826	11	10	21	50	3	0	0	1
SORDIO	0550	3.149	1.250	1.250	2.500	5	6	11	41	3	0	0	0
TAVAZZANO CON VILLAVESCO	0560	6.099	2.265	2.354	4.619	20	13	33	236	5	0	0	0
TERRANOVA DEI PASSERINI	0570	906	375	352	727	1	0	1	7	1	0	0	0

COMUNE	Codice elett.	Popolazione residente e legale (censimento 9-10-2011)	Numero complessivo degli iscritti nelle liste elettorali al 30-6-2017			di cui iscritti che compiono il 18° anno di età dal 1°-7-2017 al 31-12-2017			di cui residenti all'estero	Sezioni elettorali		Seggi speciali	Seggi volanti
			Maschi	Femmine	Totale	Maschi	Femmine	Totale		Totale	di cui ospedal.		
TURANO LODIGIANO	0580	1.538	620	593	1.213	2	7	9	7	2	0	0	0
VALERA FRATTA	0590	1.669	587	601	1.188	2	5	7	10	2	0	0	0
VILLANOVA DEL SILLARO	0600	1.732	665	638	1.303	8	5	13	23	2	0	0	0
ZELO BUON PERSICO	0610	6.872	2.651	2.746	5.397	15	14	29	70	5	0	0	0
TOTALE : 61 COMUNI		223.755	85.990	89.463	175.453	518	505	1.023	3.385	218	1	7	20

COMUNE	Codice elett.	Popolazione residente e legale (censimento 9-10-2011)	Numero complessivo degli iscritti nelle liste elettorali al 30-6-2017			di cui iscritti che compiono il 18° anno di età dal 1°-7-2017 al 31-12-2017			di cui residenti all'estero	Sezioni elettorali		Seggi speciali	Seggi volanti
			Maschi	Femmine	Totale	Maschi	Femmine	Totale		Totale	di cui ospedal.		
ACQUANEGRA SUL CHIESE	0010	2.996	1.178	1.218	2.396	8	12	20	156	3	0	0	1
ASOLA	0020	10.077	3.662	3.900	7.562	17	22	39	170	8	0	1	1
BAGNOLO SAN VITO	0030	5.874	2.363	2.413	4.776	14	17	31	231	7	0	0	0
BIGARELLO	0040	2.083	888	872	1.760	0	0	0	108	2	0	0	0
BORGOFRANCO SUL PO	0060	790	415	491	906	1	3	4	304	1	0	0	1
BORGO VIRGILIO	0065	14.400	5.746	5.928	11.674	39	28	67	535	12	0	2	0
BOZZOLO	0070	4.181	1.671	1.765	3.436	10	4	14	257	4	0	0	2
CANNETO SULL'OGLIO	0080	4.511	1.780	1.827	3.607	18	11	29	346	4	0	0	1
CARBONARA DI PO	0090	1.333	572	570	1.142	2	4	6	161	2	0	0	0
CASALMORO	0100	2.204	814	806	1.620	3	8	11	56	2	0	0	0
CASALOLDO	0110	2.621	988	974	1.962	7	10	17	75	2	0	0	0
CASALROMANO	0120	1.551	544	573	1.117	5	5	10	26	2	0	0	0
CASTELBELFORTE	0130	3.069	1.176	1.219	2.395	6	7	13	43	3	0	0	0
CASTEL D'ARIO	0140	4.787	1.683	1.841	3.524	13	11	24	154	4	0	0	0
CASTEL GOFFREDO	0150	12.065	4.392	4.373	8.765	36	27	63	391	8	0	0	2
CASTELLUCCHIO	0160	5.205	2.055	2.152	4.207	10	12	22	210	6	0	0	0
CASTIGLIONE DELLE STIVIERE	0170	22.052	7.835	8.243	16.078	60	56	116	634	18	0	2	2
CAVRIANA	0180	3.911	1.524	1.576	3.100	13	12	25	98	3	0	0	1
CERESARA	0190	2.712	1.066	1.079	2.145	6	7	13	115	2	0	0	0
COMMESSAGGIO	0200	1.169	459	506	965	3	0	3	83	1	0	0	0

COMUNE	Codice elett.	Popolazione residente e legale (censimento 9-10-2011)	Numero complessivo degli iscritti nelle liste elettorali al 30-6-2017			di cui iscritti che compiono il 18° anno di età dal 1°-7-2017 al 31-12-2017			di cui residenti all'estero	Sezioni elettorali		Seggi speciali	Seggi volanti
			Maschi	Femmine	Totale	Maschi	Femmine	Totale		Totale	di cui ospedal.		
CURTATONE	0210	14.570	6.008	6.441	12.449	38	32	70	497	14	0	0	2
DOSOLO	0220	3.385	1.332	1.370	2.702	11	2	13	123	4	0	0	0
GAZOLDO DEGLI IPPOLITI	0240	2.968	1.145	1.119	2.264	5	4	9	120	2	0	0	0
GAZZUOLO	0250	2.392	898	973	1.871	7	3	10	102	2	0	0	1
GOITO	0260	10.289	3.971	4.185	8.156	23	18	41	352	8	0	0	1
GONZAGA	0270	9.138	3.538	3.494	7.032	19	25	44	320	7	0	0	2
GUIDIZZOLO	0280	6.147	2.153	2.296	4.449	6	15	21	203	5	0	0	0
MAGNACAVALLO	0290	1.669	754	773	1.527	3	5	8	353	2	0	0	0
MANTOVA	0300	46.649	17.855	20.801	38.656	100	83	183	1.840	46	2	4	7
MARCARIA	0310	6.913	2.735	2.862	5.597	10	12	22	265	8	0	0	2
MARIANA MANTOVANA	0320	729	270	284	554	2	1	3	9	1	0	0	0
MARMIROLO	0330	7.759	3.019	3.232	6.251	16	16	32	302	7	0	0	1
MEDOLE	0340	4.038	1.524	1.605	3.129	8	9	17	175	3	0	0	0
MOGLIA	0350	5.923	2.253	2.345	4.598	8	9	17	300	5	0	0	0
MONZAMBANO	0360	4.837	1.931	1.911	3.842	15	9	24	166	5	0	0	0
MOTTEGGIANA	0370	2.516	1.010	976	1.986	5	6	11	146	2	0	0	0
OSTIGLIA	0380	6.940	2.751	2.963	5.714	15	7	22	633	6	0	1	1
PEGOGNAGA	0390	7.244	2.832	2.943	5.775	23	33	56	305	6	0	0	0
PIEVE DI CORIANO	0400	1.041	456	486	942	3	3	6	121	1	0	1	0
PIUBECA	0410	1.768	677	689	1.366	5	4	9	70	2	0	0	0

COMUNE	Codice elett.	Popolazione residente e legale (censimento 9-10-2011)	Numero complessivo degli iscritti nelle liste elettorali al 30-6-2017			di cui iscritti che compiono il 18° anno di età dal 1°-7-2017 al 31-12-2017			di cui residenti all'estero	Sezioni elettorali		Seggi speciali	Seggi volanti
			Maschi	Femmine	Totale	Maschi	Femmine	Totale		Totale	di cui ospedal.		
POGGIO RUSCO	0420	6.521	2.655	2.868	5.523	16	16	32	634	6	0	0	1
POMPONESCO	0430	1.763	655	670	1.325	6	1	7	51	2	0	0	1
PONTI SUL MINCIO	0440	2.272	945	985	1.930	3	7	10	154	2	0	0	0
PORTO MANTOVANO	0450	15.918	6.573	6.877	13.450	47	34	81	517	13	0	0	0
QUINGENTOLE	0460	1.194	580	605	1.185	6	2	8	281	1	0	0	0
QUISTELLO	0470	5.722	2.477	2.635	5.112	13	9	22	673	7	0	0	1
REDONDESCO	0480	1.335	520	529	1.049	2	4	6	29	2	0	0	0
REVERE	0490	2.545	1.042	1.112	2.154	4	5	9	168	3	0	0	1
RIVAROLO MANTOVANO	0500	2.608	1.106	1.190	2.296	6	3	9	309	3	0	0	1
RODIGO	0510	5.360	2.058	2.161	4.219	15	8	23	128	5	0	1	0
RONCOFERRARO	0520	7.201	2.986	3.103	6.089	12	9	21	605	8	0	1	0
ROVERBELLA	0530	8.500	3.206	3.253	6.459	28	12	40	269	6	0	0	0
SABBIONETA	0540	4.313	1.829	1.838	3.667	9	14	23	335	5	0	0	1
SAN BENEDETTO PO	0550	7.724	3.402	3.472	6.874	23	17	40	1.176	8	0	0	1
SAN GIACOMO DELLE SEGNALE	0560	1.779	692	707	1.399	2	8	10	170	2	0	0	0
SAN GIORGIO DI MANTOVA	0570	9.398	3.849	3.973	7.822	26	13	39	353	8	0	0	1
SAN GIOVANNI DEL DOSSO	0580	1.298	493	514	1.007	2	1	3	53	1	0	0	0
SAN MARTINO DALL'ARGINE	0590	1.811	762	804	1.566	5	6	11	131	2	0	0	0
SCHIVENOGLIA	0600	1.240	523	593	1.116	4	4	8	165	1	0	0	1
SERMIDE E FELONICA	0610	7.726	3.117	3.430	6.547	15	13	28	750	9	0	0	1

COMUNE	Codice elett.	Popolazione residente e legale (censimento 9-10-2011)	Numero complessivo degli iscritti nelle liste elettorali al 30-6-2017			di cui iscritti che compiono il 18° anno di età dal 1°-7-2017 al 31-12-2017			di cui residenti all'estero	Sezioni elettorali		Seggi speciali	Seggi volanti
			Maschi	Femmine	Totale	Maschi	Femmine	Totale		Totale	di cui ospedal.		
SERRAVALLE A PO	0620	1.593	645	672	1.317	1	3	4	132	2	0	0	0
SOLFERINO	0630	2.531	1.055	1.115	2.170	4	4	8	98	2	0	0	1
SUSTINENTE	0640	2.240	888	980	1.868	1	6	7	221	2	0	0	0
SUZZARA	0650	20.545	7.589	7.849	15.438	40	43	83	467	20	0	2	0
VIADANA	0660	19.157	7.258	7.577	14.835	49	37	86	905	16	0	0	2
VILLA POMA	0670	2.033	810	902	1.712	4	1	5	78	2	0	0	0
VILLIMPENTA	0680	2.205	866	939	1.805	4	6	10	194	2	0	0	0
VOLTA MANTOVANA	0700	7.298	2.831	3.032	5.863	18	21	39	166	5	0	1	2
TOTALE : 68 COMUNI		408.336	159.335	168.459	327.794	958	859	1.817	19.767	375	2	16	43

COMUNE	Codice elett.	Popolazione residente e legale (censimento 9-10-2011)	Numero complessivo degli iscritti nelle liste elettorali al 30-6-2017			di cui iscritti che compiono il 18° anno di età dal 1°-7-2017 al 31-12-2017			di cui residenti all'estero	Sezioni elettorali		Seggi speciali	Seggi volanti
			Maschi	Femmine	Totale	Maschi	Femmine	Totale		Totale	di cui ospedal.		
ABBIATEGRASSO	0020	30.994	12.024	12.939	24.963	74	86	160	568	26	2	0	2
ALBAIRATE	0050	4.621	1.880	1.916	3.796	12	19	31	56	4	0	0	1
ARCONATE	0070	6.524	2.620	2.766	5.386	22	16	38	133	5	0	0	0
ARESE	0090	19.138	7.728	8.258	15.986	39	55	94	803	19	0	0	0
ARLUNO	0100	11.495	4.620	4.787	9.407	31	36	67	188	10	0	0	2
ASSAGO	0110	8.124	3.510	3.581	7.091	27	11	38	141	7	0	0	1
BARANZATE	0116	10.779	3.549	3.565	7.114	27	18	45	287	8	0	0	0
BAREGGIO	0120	17.035	6.890	7.135	14.025	34	37	71	260	14	0	0	1
BASIANO	0140	3.639	1.417	1.405	2.822	7	9	16	51	3	0	0	0
BASIGLIO	0150	7.567	3.161	3.243	6.404	34	26	60	597	6	0	0	0
BELLINZAGO LOMBARDO	0160	3.810	1.534	1.557	3.091	11	6	17	65	3	0	0	0
BERNATE TICINO	0190	3.071	1.241	1.286	2.527	7	9	16	58	3	0	0	0
BESATE	0220	2.022	819	825	1.644	3	6	9	22	2	0	0	0
BINASCO	0240	7.158	2.768	3.020	5.788	14	19	33	82	7	0	0	1
BOFFALORA SOPRA TICINO	0260	4.195	1.686	1.717	3.403	9	8	17	67	4	0	0	0
BOLLATE	0270	35.557	14.194	15.469	29.663	100	97	197	648	33	0	1	0
BRESSO	0320	25.712	9.628	10.776	20.404	48	52	100	541	27	0	0	2
BUBBIANO	0350	2.215	873	935	1.808	3	9	12	26	2	0	0	0
BUCCINASCO	0360	26.503	10.545	11.169	21.714	65	70	135	436	25	0	0	0
BUSCATE	0380	4.751	1.866	1.973	3.839	11	16	27	161	4	0	0	0

COMUNE	Codice elett.	Popolazione residente e legale (censimento 9-10-2011)	Numero complessivo degli iscritti nelle liste elettorali al 30-6-2017			di cui iscritti che compiono il 18° anno di età dal 1°-7-2017 al 31-12-2017			di cui residenti all'estero	Sezioni elettorali		Seggi speciali	Seggi volanti
			Maschi	Femmine	Totale	Maschi	Femmine	Totale		Totale	di cui ospedal.		
BUSSERO	0400	8.532	3.417	3.587	7.004	28	17	45	176	9	0	0	1
BUSTO GAROLFO	0410	13.479	5.550	5.757	11.307	37	23	60	234	11	0	0	2
CALVIGNASCO	0420	1.182	470	457	927	3	4	7	4	1	0	0	0
CAMBIAGO	0440	6.508	2.642	2.626	5.268	13	13	26	116	5	0	0	0
CANEGRATE	0460	12.438	4.932	5.187	10.119	26	28	54	224	12	0	0	0
CARPIANO	0500	3.976	1.596	1.520	3.116	6	12	18	48	3	0	0	0
CARUGATE	0510	14.175	5.851	6.093	11.944	44	38	82	240	10	0	0	1
CASARILE	0550	3.867	1.539	1.592	3.131	17	11	28	46	3	0	0	0
CASOREZZO	0580	5.355	2.199	2.229	4.428	11	10	21	130	5	0	0	0
CASSANO D'ADDA	0590	18.552	7.004	7.395	14.399	42	37	79	412	17	0	0	1
CASSINA DE' PECCHI	0600	13.206	5.276	5.511	10.787	37	23	60	355	13	0	1	0
CASSINETTA DI LUGAGNANO	0610	1.884	741	741	1.482	8	2	10	20	2	0	0	0
CASTANO PRIMO	0620	10.990	4.385	4.624	9.009	28	15	43	525	9	0	1	1
CERNUSCO SUL NAVIGLIO	0700	30.697	12.870	14.089	26.959	72	86	158	678	28	2	2	1
CERRO AL LAMBRO	0710	4.956	2.034	2.102	4.136	16	8	24	59	4	0	0	0
CERRO MAGGIORE	0720	14.735	5.893	6.352	12.245	34	40	74	414	12	0	0	2
CESANO BOSCONI	0740	23.398	9.058	9.736	18.794	59	44	103	442	22	0	1	0
CESATE	0760	13.858	5.454	5.783	11.237	42	35	77	228	13	0	0	0
CINISELLO BALSAMO	0770	71.128	26.457	28.406	54.863	139	173	312	1.632	65	1	2	1
CISLIANO	0780	4.263	1.929	1.898	3.827	4	10	14	34	4	0	0	0

COMUNE	Codice elett.	Popolazione residente e legale (censimento 9-10-2011)	Numero complessivo degli iscritti nelle liste elettorali al 30-6-2017			di cui iscritti che compiono il 18° anno di età dal 1°-7-2017 al 31-12-2017			di cui residenti all'estero	Sezioni elettorali		Seggi speciali	Seggi volanti
			Maschi	Femmine	Totale	Maschi	Femmine	Totale		Totale	di cui ospedal.		
COLOGNO MONZESE	0810	45.786	17.107	18.526	35.633	85	92	177	1.376	40	0	1	0
COLTURANO	0820	1.952	784	783	1.567	10	5	15	27	2	0	0	0
CORBETTA	0850	17.460	6.932	7.233	14.165	34	43	77	260	14	0	1	0
CORMANO	0860	19.944	7.606	8.162	15.768	46	52	98	435	17	0	0	2
CORNAREDO	0870	20.121	8.047	8.470	16.517	50	51	101	304	19	0	0	0
CORSICO	0930	33.669	12.513	13.833	26.346	67	71	138	734	35	0	0	0
CUGGIONO	0960	8.142	3.272	3.422	6.694	20	16	36	385	7	0	0	1
CUSAGO	0970	3.597	1.554	1.597	3.151	10	13	23	81	3	0	0	0
CUSANO MILANINO	0980	18.905	7.399	8.202	15.601	49	43	92	471	17	0	0	1
DAIRAGO	0981	5.862	2.512	2.596	5.108	22	16	38	148	5	0	0	0
DRESANO	1000	3.023	1.165	1.215	2.380	3	6	9	51	3	0	0	1
GAGGIANO	1020	8.933	3.549	3.725	7.274	13	14	27	135	8	0	0	0
GARBAGNATE MILANESE	1040	26.262	10.591	11.196	21.787	55	65	120	511	26	1	2	0
GESSATE	1050	8.664	3.343	3.434	6.777	20	16	36	223	7	0	0	0
GORGONZOLA	1070	19.402	7.668	8.145	15.813	50	34	84	491	15	0	0	1
GREZZAGO	1090	2.842	1.174	1.146	2.320	8	4	12	98	2	0	0	0
GUDO VISCONTI	1110	1.711	658	674	1.332	6	1	7	31	2	0	0	0
INVERUNO	1120	8.609	3.516	3.745	7.261	15	18	33	230	8	0	0	1
INZAGO	1130	10.540	4.339	4.578	8.917	28	17	45	275	9	0	0	2
LACCHIARELLA	1140	8.390	3.368	3.501	6.869	18	22	40	88	7	0	0	0

COMUNE	Codice elett.	Popolazione residente e legale (censimento 9-10-2011)	Numero complessivo degli iscritti nelle liste elettorali al 30-6-2017			di cui iscritti che compiono il 18° anno di età dal 1°-7-2017 al 31-12-2017			di cui residenti all'estero	Sezioni elettorali		Seggi speciali	Seggi volanti
			Maschi	Femmine	Totale	Maschi	Femmine	Totale		Totale	di cui ospedal.		
LAINATE	1150	25.054	10.147	10.572	20.719	63	57	120	371	25	0	0	1
LEGNANO	1170	57.647	22.306	24.333	46.639	132	134	266	1.602	49	1	1	0
LISCATE	1210	4.050	1.615	1.563	3.178	14	13	27	155	3	0	0	0
LOCATE DI TRIULZI	1240	9.655	3.760	3.951	7.711	22	23	45	92	8	0	0	0
MAGENTA	1290	22.877	9.030	9.754	18.784	47	48	95	521	21	1	1	1
MAGNAGO	1300	9.085	3.849	3.907	7.756	15	25	40	420	7	0	0	0
MARCALLO CON CASONE	1330	6.032	2.529	2.631	5.160	16	9	25	238	5	0	0	1
MASATE	1350	3.312	1.342	1.344	2.686	4	9	13	81	3	0	0	0
MEDIGLIA	1380	12.080	4.482	4.570	9.052	29	25	54	188	11	0	1	0
MELEGNANO	1390	16.774	6.263	7.192	13.455	45	26	71	313	16	0	0	1
MELZO	1410	18.203	6.917	7.675	14.592	40	46	86	246	16	0	1	1
MESERO	1430	3.909	1.747	1.700	3.447	4	5	9	102	3	0	0	0
MILANO	1450	1.242.123	478.196	538.220	1.016.416	2.526	2.395	4.921	62.531	1.248	24	66	32
MORIMONDO	1490	1.183	459	470	929	4	2	6	4	2	0	0	0
MOTTA VISCONTI	1500	7.601	3.085	3.194	6.279	21	20	41	113	6	0	0	1
NERVIANO	1530	17.089	6.798	7.278	14.076	42	42	84	296	16	0	0	0
NOSATE	1540	689	283	307	590	1	0	1	34	1	0	0	0
NOVATE MILANESE	1560	19.938	7.802	8.602	16.404	41	34	75	525	18	0	0	0
NOVIGLIO	1570	4.237	1.789	1.745	3.534	10	12	22	47	4	0	0	1
OPERA	1580	13.226	5.219	5.762	10.981	26	27	53	247	12	0	0	1

COMUNE	Codice elett.	Popolazione residente e legale (censimento 9-10-2011)	Numero complessivo degli iscritti nelle liste elettorali al 30-6-2017			di cui iscritti che compiono il 18° anno di età dal 1°-7-2017 al 31-12-2017			di cui residenti all'estero	Sezioni elettorali		Seggi speciali	Seggi volanti
			Maschi	Femmine	Totale	Maschi	Femmine	Totale		Totale	di cui ospedal.		
OSSONA	1630	4.134	1.692	1.697	3.389	18	10	28	61	3	0	0	0
OZZERO	1640	1.467	598	618	1.216	2	3	5	11	2	0	0	0
PADERNO DUGNANO	1650	46.562	18.180	19.610	37.790	100	111	211	816	44	0	3	0
PANTIGLIATE	1660	5.841	2.226	2.346	4.572	11	9	20	81	7	0	0	0
PARABIAGO	1670	26.617	10.768	11.250	22.018	63	58	121	478	23	0	0	2
PAULLO	1680	11.014	4.261	4.445	8.706	24	33	57	130	10	0	0	1
PERO	1690	10.291	4.222	4.484	8.706	25	21	46	344	10	0	0	0
PESCHIERA BORROMEO	1700	22.254	9.171	9.441	18.612	55	45	100	502	21	0	0	0
PESSANO CON BORNAGO	1710	9.064	3.550	3.730	7.280	28	13	41	221	7	0	0	1
PIEVE EMANUELE	1720	14.868	6.260	6.122	12.382	37	28	65	229	14	0	0	0
PIOLTELLO	1740	35.066	11.940	12.351	24.291	95	82	177	752	29	0	0	0
POGLIANO MILANESE	1750	8.141	3.325	3.375	6.700	21	23	44	108	8	0	0	0
POZZO D'ADDA	1760	5.667	2.355	2.243	4.598	10	16	26	177	4	0	0	0
POZZUOLO MARTESANA	1770	7.983	3.220	3.377	6.597	22	32	54	104	6	0	0	0
PREGNANA MILANESE	1780	6.867	2.908	2.910	5.818	16	19	35	100	6	0	0	0
RESCALDINA	1800	13.920	5.664	5.776	11.440	43	27	70	287	11	0	0	0
RHO	1810	50.052	19.671	20.941	40.612	127	92	219	1.127	50	2	2	1
ROBECCHETTO CON INDUNO	1820	4.869	1.971	2.032	4.003	15	13	28	170	4	0	0	0
ROBECCO SUL NAVIGLIO	1830	6.842	2.772	2.787	5.559	13	20	33	132	6	0	0	0
RODANO	1840	4.526	1.839	1.848	3.687	14	10	24	107	4	0	0	0

COMUNE	Codice elett.	Popolazione residente e legale (censimento 9-10-2011)	Numero complessivo degli iscritti nelle liste elettorali al 30-6-2017			di cui iscritti che compiono il 18° anno di età dal 1°-7-2017 al 31-12-2017			di cui residenti all'estero	Sezioni elettorali		Seggi speciali	Seggi volanti
			Maschi	Femmine	Totale	Maschi	Femmine	Totale		Totale	di cui ospedal.		
ROSATE	1870	5.395	2.248	2.263	4.511	12	18	30	48	4	0	0	0
ROZZANO	1880	39.983	15.371	16.527	31.898	99	105	204	551	39	2	3	1
SAN COLOMBANO AL LAMBRO	1900	7.336	2.960	3.045	6.005	13	15	28	232	7	1	1	1
SAN DONATO MILANESE	1910	30.992	12.268	12.974	25.242	91	66	157	1.301	31	1	1	1
SAN GIORGIO SU LEGNANO	1930	6.730	2.640	2.763	5.403	13	15	28	113	6	0	0	0
SAN GIULIANO MILANESE	1940	35.971	13.441	14.099	27.540	82	89	171	589	36	0	0	0
SANTO STEFANO TICINO	1990	4.801	1.894	1.978	3.872	11	9	20	73	4	0	0	0
SAN VITTORE OLONA	2000	8.254	3.215	3.388	6.603	20	28	48	121	7	0	0	1
SAN ZENONE AL LAMBRO	2010	4.186	1.627	1.688	3.315	7	10	17	46	5	0	0	1
SEDRIANO	2030	11.270	4.669	4.734	9.403	36	28	64	206	10	0	0	0
SEGRATE	2040	33.519	13.481	14.452	27.933	83	86	169	1.384	33	1	2	0
SENAGO	2050	20.914	8.317	8.713	17.030	54	39	93	352	19	0	0	0
SESTO SAN GIOVANNI	2080	76.514	29.330	32.202	61.532	163	140	303	2.737	73	1	3	1
SETTALA	2090	7.328	2.682	2.765	5.447	22	15	37	79	8	0	0	0
SETTIMO MILANESE	2100	19.148	7.783	8.344	16.127	49	54	103	265	19	0	1	0
SOLARO	2120	13.890	5.347	5.514	10.861	44	39	83	172	13	0	0	0
TREZZANO ROSA	2180	4.861	1.971	2.019	3.990	16	14	30	117	4	0	0	0
TREZZANO SUL NAVIGLIO	2190	20.018	8.076	8.464	16.540	44	51	95	533	19	0	0	0
TREZZO SULL'ADDA	2200	11.883	4.578	4.926	9.504	34	32	66	319	10	0	0	1
TRIBIANO	2210	3.312	1.384	1.346	2.730	12	6	18	38	3	0	0	0

COMUNE	Codice elett.	Popolazione residente e legale (censimento 9-10-2011)	Numero complessivo degli iscritti nelle liste elettorali al 30-6-2017			di cui iscritti che compiono il 18° anno di età dal 1°-7-2017 al 31-12-2017			di cui residenti all'estero	Sezioni elettorali		Seggi speciali	Seggi volanti
			Maschi	Femmine	Totale	Maschi	Femmine	Totale		Totale	di cui ospedal.		
TRUCCAZZANO	2230	5.968	2.296	2.215	4.511	17	15	32	46	6	0	0	0
TURBIGO	2250	7.389	2.715	2.950	5.665	11	21	32	181	6	0	0	1
VANZAGHELLO	2271	5.344	2.055	2.233	4.288	12	16	28	87	4	0	0	0
VANZAGO	2280	8.914	3.541	3.708	7.249	25	25	50	116	7	0	1	0
VAPRIO D'ADDA	2290	8.126	3.293	3.372	6.665	21	17	38	293	6	0	0	1
VERMEZZO	2330	3.829	1.518	1.547	3.065	15	9	24	55	3	0	0	0
VERNATE	2340	3.181	1.338	1.301	2.639	8	6	14	31	3	0	0	0
VIGNATE	2350	9.053	3.505	3.636	7.141	20	22	42	126	7	0	0	0
VILLA CORTESE	2351	6.150	2.504	2.615	5.119	21	15	36	84	5	0	0	1
VIMODRONE	2400	16.426	6.391	6.771	13.162	28	28	56	322	15	0	1	0
VITTUONE	2410	8.949	3.337	3.528	6.865	28	16	44	144	7	0	0	1
VIZZOLO PREDABISSI	2420	4.045	1.594	1.649	3.243	8	10	18	74	5	1	1	0
ZELO SURRIGONE	2440	1.477	694	734	1.428	4	5	9	13	2	0	0	0
ZIBIDO SAN GIACOMO	2450	6.552	2.658	2.710	5.368	16	26	42	119	6	0	0	0
TOTALE : 134 COMUNI		3.038.420	1.183.879	1.285.516	2.469.395	6.833	6.540	13.373	102.591	2.881	41	101	85

COMUNE	Codice elett.	Popolazione residente e legale (censimento 9-10-2011)	Numero complessivo degli iscritti nelle liste elettorali al 30-6-2017			di cui iscritti che compiono il 18° anno di età dal 1°-7-2017 al 31-12-2017			di cui residenti all'estero	Sezioni elettorali		Seggi speciali	Seggi volanti
			Maschi	Femmine	Totale	Maschi	Femmine	Totale		Totale	di cui ospedal.		
AGRATE BRIANZA	0010	14.770	5.872	6.111	11.983	32	38	70	272	13	0	0	0
AICURZIO	0020	2.067	823	857	1.680	3	8	11	16	2	0	0	0
ALBIATE	0030	6.190	2.408	2.535	4.943	17	21	38	101	5	0	0	0
ARCORE	0040	17.285	6.923	7.387	14.310	39	32	71	390	16	0	0	0
BARLASSINA	0050	6.826	2.665	2.825	5.490	18	23	41	156	6	0	0	1
BELLUSCO	0060	7.212	2.900	2.920	5.820	9	12	21	100	6	0	0	0
BERNAREGGIO	0070	10.555	4.353	4.303	8.656	28	22	50	203	8	0	0	0
BESANA IN BRIANZA	0080	15.510	6.161	6.486	12.647	37	35	72	258	14	0	1	3
BIASSONO	0090	11.697	4.827	5.144	9.971	29	39	68	163	10	0	0	1
BOVISIO-MASCIAGO	0100	16.596	6.416	6.774	13.190	37	27	64	4	14	0	0	0
BRIOSCO	0110	5.966	2.554	2.532	5.086	13	12	25	124	5	0	0	1
BRUGHERIO	0120	33.170	13.110	14.015	27.125	96	77	173	567	27	0	1	1
BURAGO DI MOLGORA	0130	4.240	1.666	1.801	3.467	7	8	15	67	4	0	0	0
BUSNAGO	0135	6.413	2.596	2.616	5.212	15	12	27	115	5	0	0	1
CAMPARADA	0140	2.074	820	863	1.683	10	6	16	42	2	0	0	0
CAPONAGO	0145	5.226	2.032	2.073	4.105	17	11	28	85	4	0	0	0
CARATE BRIANZA	0150	17.684	6.934	7.403	14.337	51	38	89	331	17	0	4	0
CARNATE	0160	7.177	2.829	2.890	5.719	19	9	28	189	7	0	0	0
CAVENAGO DI BRIANZA	0170	6.883	2.765	2.825	5.590	20	16	36	106	6	0	0	1
CERIANO LAGHETTO	0180	6.324	2.605	2.734	5.339	18	18	36	145	5	0	0	0

COMUNE	Codice elett.	Popolazione residente e legale (censimento 9-10-2011)	Numero complessivo degli iscritti nelle liste elettorali al 30-6-2017			di cui iscritti che compiono il 18° anno di età dal 1°-7-2017 al 31-12-2017			di cui residenti all'estero	Sezioni elettorali		Seggi speciali	Seggi volanti
			Maschi	Femmine	Totale	Maschi	Femmine	Totale		Totale	di cui ospedal.		
CESANO MADERNO	0190	37.010	14.743	15.198	29.941	65	78	143	688	33	0	0	1
COGLIATE	0200	8.450	3.434	3.509	6.943	27	22	49	73	7	0	0	0
CONCOREZZO	0210	15.193	6.052	6.395	12.447	51	41	92	392	14	0	0	2
CORNATE D'ADDA	0215	10.363	4.205	4.163	8.368	21	21	42	181	8	0	0	0
CORREZZANA	0220	2.657	1.161	1.138	2.299	9	6	15	46	2	0	0	0
DESIO	0230	40.397	15.943	16.681	32.624	109	92	201	748	34	1	2	0
GIUSSANO	0240	24.527	10.168	10.374	20.542	50	68	118	375	22	0	0	2
LAZZATE	0250	7.603	3.149	3.279	6.428	20	19	39	112	6	0	0	1
LENTATE SUL SEVESO	0255	15.486	6.366	6.549	12.915	40	26	66	335	13	0	1	1
LESMO	0260	8.094	3.358	3.402	6.760	17	23	40	207	7	0	0	0
LIMBIATE	0270	33.903	13.282	13.707	26.989	84	73	157	520	28	0	1	1
LISSONE	0280	42.220	17.262	18.072	35.334	101	83	184	724	36	0	1	1
MACHERIO	0290	7.130	2.928	3.057	5.985	12	18	30	125	6	0	0	0
MEDA	0300	23.073	9.171	9.602	18.773	50	53	103	468	21	0	0	1
MEZZAGO	0310	4.106	1.616	1.727	3.343	7	6	13	85	3	0	0	0
MISINTO	0320	5.195	2.253	2.273	4.526	13	10	23	93	4	0	0	0
MONZA	0330	119.856	45.637	50.281	95.918	277	274	551	4.388	110	2	10	2
MUGGIO'	0340	23.208	9.178	9.646	18.824	68	44	112	418	19	0	1	1
NOVA MILANESE	0350	22.315	8.821	9.229	18.050	55	51	106	312	24	0	1	0
ORNAGO	0360	4.702	1.954	2.059	4.013	10	13	23	100	3	0	0	1

COMUNE	Codice elett.	Popolazione residente e legale (censimento 9-10-2011)	Numero complessivo degli iscritti nelle liste elettorali al 30-6-2017			di cui iscritti che compiono il 18° anno di età dal 1°-7-2017 al 31-12-2017			di cui residenti all'estero	Sezioni elettorali		Seggi speciali	Seggi volanti
			Maschi	Femmine	Totale	Maschi	Femmine	Totale		Totale	di cui ospedal.		
RENATE	0370	4.177	1.615	1.633	3.248	10	8	18	67	3	0	0	0
RONCELLO	0375	3.925	1.713	1.728	3.441	10	3	13	55	3	0	0	0
RONCO BRIANTINO	0380	3.389	1.400	1.405	2.805	5	14	19	54	3	0	0	1
SEREGNO	0390	43.001	17.564	18.772	36.336	115	86	201	870	39	0	2	2
SEVESO	0400	22.733	9.016	9.485	18.501	60	45	105	443	20	0	0	1
SOVICO	0410	8.069	3.226	3.365	6.591	18	18	36	89	7	0	0	0
SULBIATE	0420	4.067	1.677	1.685	3.362	9	8	17	67	3	0	0	0
TRIUGGIO	0430	8.546	3.500	3.574	7.074	29	16	45	144	8	0	0	0
USMATE VELATE	0440	10.033	4.019	4.040	8.059	32	18	50	188	9	0	0	0
VAREDO	0450	12.773	5.287	5.550	10.837	26	21	47	224	12	0	0	0
VEDANO AL LAMBRO	0460	7.426	3.040	3.219	6.259	16	13	29	297	6	0	0	0
VEDUGGIO CON COLZANO	0470	4.434	1.779	1.742	3.521	8	7	15	79	4	0	0	0
VERANO BRIANZA	0480	9.275	3.625	3.820	7.445	22	21	43	99	8	0	0	0
VILLASANTA	0490	13.619	5.456	5.871	11.327	38	31	69	238	10	0	0	1
VIMERCATE	0500	25.309	9.972	10.860	20.832	45	53	98	624	26	1	2	1
TOTALE : 55 COMUNI		840.129	334.829	352.184	687.013	2.044	1.847	3.891	17.362	737	4	27	29

COMUNE	Codice elett.	Popolazione residente e legale (censimento 9-10-2011)	Numero complessivo degli iscritti nelle liste elettorali al 30-6-2017			di cui iscritti che compiono il 18° anno di età dal 1°-7-2017 al 31-12-2017			di cui residenti all'estero	Sezioni elettorali		Seggi speciali	Seggi volanti
			Maschi	Femmine	Totale	Maschi	Femmine	Totale		Totale	di cui ospedal.		
ALAGNA	0010	882	373	365	738	6	1	7	49	1	0	0	0
ALBAREDO ARNABOLDI	0020	225	121	94	215	1	1	2	12	1	0	0	0
ALBONESE	0030	565	240	263	503	0	3	3	25	1	0	0	1
ALBUZZANO	0040	3.355	1.334	1.317	2.651	7	6	13	21	3	0	0	3
ARENA PO	0050	1.625	658	647	1.305	3	3	6	68	2	0	1	0
BADIA PAVESE	0060	402	148	151	299	1	1	2	7	1	0	0	0
BAGNARIA	0070	675	329	359	688	0	2	2	129	1	0	0	0
BARBIANELLO	0080	890	348	369	717	2	1	3	30	1	0	0	0
BASCAPE'	0090	1.715	700	655	1.355	1	0	1	17	2	0	0	0
BASTIDA PANCARANA	0110	1.032	437	449	886	1	1	2	111	1	0	0	0
BATTUDA	0120	582	272	238	510	2	0	2	11	1	0	0	0
BELGIOIOSO	0130	6.287	2.330	2.535	4.865	13	8	21	105	5	0	1	5
BEREGUARDO	0140	2.775	1.154	1.154	2.308	6	5	11	100	3	0	0	0
BORGARELLO	0141	2.659	1.028	1.049	2.077	8	7	15	23	2	0	0	1
BORGO PRIOLO	0150	1.382	634	603	1.237	1	3	4	114	2	0	0	0
BORGORATTO MORMOROLO	0160	423	153	171	324	0	1	1	30	1	0	0	0
BORGO SAN SIRO	0170	1.035	413	412	825	0	1	1	32	1	0	0	1
BORNASCO	0180	2.589	1.039	983	2.022	6	6	12	14	3	0	0	0
BOSNASCO	0190	633	278	241	519	2	0	2	20	1	0	0	0
BRALLO DI PREGOLA	0191	689	319	277	596	1	0	1	64	2	0	0	0

COMUNE	Codice elett.	Popolazione residente e legale (censimento 9-10-2011)	Numero complessivo degli iscritti nelle liste elettorali al 30-6-2017			di cui iscritti che compiono il 18° anno di età dal 1°-7-2017 al 31-12-2017			di cui residenti all'estero	Sezioni elettorali		Seggi speciali	Seggi volanti
			Maschi	Femmine	Totale	Maschi	Femmine	Totale		Totale	di cui ospedal.		
BREME	0200	853	424	450	874	0	3	3	229	1	0	0	0
BRESSANA BOTTARONE	0210	3.535	1.437	1.531	2.968	8	8	16	232	3	0	0	0
BRONI	0220	9.073	3.299	3.789	7.088	14	14	28	285	9	0	1	0
CALVIGNANO	0230	128	59	58	117	0	2	2	20	1	0	0	0
CAMPOSPINOSO	0240	990	416	475	891	0	1	1	34	1	0	1	0
CANDIA LOMELLINA	0250	1.636	762	833	1.595	5	5	10	340	2	0	0	1
CANEVINO	0260	112	54	49	103	1	0	1	13	1	0	0	0
CANNETO PAVESE	0270	1.423	648	643	1.291	4	3	7	222	2	0	0	0
CARBONARA AL TICINO	0280	1.516	593	597	1.190	3	5	8	53	2	0	0	0
CASANOVA LONATI	0290	483	200	190	390	0	1	1	33	1	0	0	0
CASATISMA	0300	895	402	401	803	4	3	7	93	1	0	0	0
CASEI GEROLA	0310	2.500	1.069	1.121	2.190	5	6	11	176	3	0	0	1
CASORATE PRIMO	0320	8.480	3.340	3.398	6.738	24	20	44	109	7	0	0	2
CASSOLNOVO	0330	6.940	2.942	3.060	6.002	14	11	25	338	6	0	0	1
CASTANA	0340	744	300	298	598	2	5	7	16	1	0	0	0
CASTEGGIO	0350	6.836	2.654	2.989	5.643	15	14	29	349	6	0	0	0
CASTELLETO DI BRANDUZZO	0360	1.037	459	462	921	1	0	1	85	1	0	0	0
CASTELLO D'AGOGNA	0370	1.091	469	455	924	2	9	11	19	1	0	0	0
CASTELNOVETTO	0380	624	306	288	594	1	0	1	115	1	0	0	1
CAVA MANARA	0390	6.586	2.669	2.788	5.457	24	10	34	66	7	0	1	1

COMUNE	Codice elett.	Popolazione residente e legale (censimento 9-10-2011)	Numero complessivo degli iscritti nelle liste elettorali al 30-6-2017			di cui iscritti che compiono il 18° anno di età dal 1°-7-2017 al 31-12-2017			di cui residenti all'estero	Sezioni elettorali		Seggi speciali	Seggi volanti
			Maschi	Femmine	Totale	Maschi	Femmine	Totale		Totale	di cui ospedal.		
CECIMA	0391	233	106	97	203	1	0	1	8	1	0	0	0
CERANOVA	0400	1.894	814	781	1.595	6	5	11	13	2	0	0	0
CERETTO LOMELLINA	0401	205	99	101	200	0	0	0	38	1	0	0	0
CERGNAGO	0410	754	325	323	648	2	2	4	43	1	0	0	0
CERTOSA DI PAVIA	0430	5.004	2.065	2.056	4.121	10	11	21	59	5	0	1	0
CERVESINA	0440	1.224	490	548	1.038	2	1	3	13	1	0	0	1
CHIGNOLO PO	0450	3.992	1.476	1.501	2.977	9	5	14	57	4	0	0	0
CIGOGNOLA	0460	1.363	572	620	1.192	3	4	7	90	3	0	3	0
CILAVEGNA	0470	5.656	2.226	2.361	4.587	15	12	27	95	5	0	1	0
CODEVILLA	0480	1.000	437	487	924	1	4	5	94	1	0	0	0
CONFIENZA	0490	1.671	683	727	1.410	2	6	8	49	2	0	0	1
COPIANO	0500	1.794	727	719	1.446	5	5	10	20	2	0	0	0
CORANA	0510	798	331	346	677	0	2	2	6	2	0	0	0
CORNALE E BASTIDA	0521	895	357	388	745	0	1	1	41	1	0	0	0
CORTEOLONA E GENZONE	0531	2.490	892	959	1.851	4	6	10	31	3	0	0	1
CORVINO SAN QUIRICO	0540	1.034	483	502	985	1	2	3	116	2	0	0	0
COSTA DE' NOBILI	0550	351	158	137	295	0	0	0	6	1	0	0	0
COZZO	0560	371	217	184	401	0	0	0	97	1	0	0	1
CURA CARPIGNANO	0570	4.371	1.895	1.889	3.784	13	9	22	48	5	0	0	0
DORNO	0580	4.584	1.907	1.964	3.871	14	12	26	221	4	0	0	0

COMUNE	Codice elett.	Popolazione residente e legale (censimento 9-10-2011)	Numero complessivo degli iscritti nelle liste elettorali al 30-6-2017			di cui iscritti che compiono il 18° anno di età dal 1°-7-2017 al 31-12-2017			di cui residenti all'estero	Sezioni elettorali		Seggi speciali	Seggi volanti
			Maschi	Femmine	Totale	Maschi	Femmine	Totale		Totale	di cui ospedal.		
FERRERA ERBOGNONE	0590	1.121	463	447	910	2	0	2	53	1	0	0	0
FILIGHERA	0600	849	315	320	635	2	0	2	4	1	0	0	0
FORTUNAGO	0610	383	168	158	326	0	0	0	30	1	0	0	0
FRASCAROLO	0620	1.214	492	600	1.092	0	2	2	85	1	0	0	1
GALLIAVOLA	0630	213	97	95	192	1	0	1	31	1	0	0	1
GAMBARANA	0640	242	100	106	206	0	0	0	22	1	0	0	0
GAMBOLO'	0650	9.779	4.068	4.289	8.357	23	18	41	276	12	0	1	0
GARLASCO	0660	9.791	4.051	4.337	8.388	22	17	39	564	9	0	1	0
GERENZAGO	0680	1.386	548	553	1.101	3	2	5	7	1	0	0	0
GIUSSAGO	0690	5.049	2.044	2.001	4.045	10	11	21	34	5	0	0	0
GODIASCO SALICE TERME	0700	3.130	1.342	1.454	2.796	17	3	20	221	4	0	0	3
GOLFERENZO	0710	206	83	84	167	1	0	1	10	1	0	0	0
GRAVELLONA LOMELLINA	0720	2.688	1.104	1.177	2.281	5	4	9	107	3	0	0	0
GROPELLO CAIROLI	0730	4.592	1.825	1.962	3.787	12	8	20	214	4	0	0	1
INVERNO E MONTELEONE	0740	1.390	600	594	1.194	5	4	9	14	2	0	0	0
LANDRIANO	0750	5.917	2.274	2.405	4.679	15	7	22	45	6	0	0	0
LANGOSCO	0760	436	235	263	498	1	1	2	198	1	0	0	0
LARDIRAGO	0770	1.200	495	470	965	2	1	3	16	1	0	0	0
LINAROLO	0780	2.754	1.093	1.121	2.214	4	11	15	16	3	0	0	0
LIRIO	0790	136	68	54	122	0	0	0	23	1	0	0	0

COMUNE	Codice elett.	Popolazione residente e legale (censimento 9-10-2011)	Numero complessivo degli iscritti nelle liste elettorali al 30-6-2017			di cui iscritti che compiono il 18° anno di età dal 1°-7-2017 al 31-12-2017			di cui residenti all'estero	Sezioni elettorali		Seggi speciali	Seggi volanti
			Maschi	Femmine	Totale	Maschi	Femmine	Totale		Totale	di cui ospedal.		
LOMELLO	0800	2.295	912	1.015	1.927	12	3	15	121	2	0	0	0
LUNGAVILLA	0810	2.412	1.006	1.084	2.090	3	4	7	111	2	0	0	1
MAGHERNO	0820	1.690	665	684	1.349	3	6	9	5	2	0	0	0
MARCIGNAGO	0830	2.440	963	945	1.908	5	4	9	30	2	0	0	0
MARZANO	0840	1.559	614	594	1.208	7	8	15	15	1	0	0	0
MEDE	0850	6.912	2.671	2.939	5.610	9	9	18	465	6	0	1	1
MENCONICO	0860	378	212	183	395	1	0	1	72	1	0	0	0
MEZZANA BIGLI	0870	1.108	561	523	1.084	6	1	7	179	2	0	0	0
MEZZANA RABATTONI	0880	502	199	215	414	4	3	7	10	1	0	0	0
MEZZANINO	0890	1.494	602	603	1.205	2	4	6	56	2	0	0	0
MIRADOLO TERME	0900	3.792	1.471	1.443	2.914	5	7	12	74	4	0	0	0
MONTALTO PAVESE	0910	924	345	358	703	2	2	4	59	1	0	0	0
MONTEBELLO DELLA BATTAGLIA	0920	1.689	698	710	1.408	6	2	8	104	2	0	0	1
MONTECALVO VERSIGLIA	0930	561	209	218	427	1	1	2	35	1	0	1	0
MONTESCANO	0940	383	167	175	342	2	0	2	24	2	1	1	0
MONTESEGALE	0950	307	137	147	284	0	0	0	38	1	0	0	0
MONTICELLI PAVESE	0960	711	236	255	491	0	1	1	13	1	0	0	0
MONTU' BECCARIA	0970	1.722	678	665	1.343	6	4	10	67	3	0	0	0
MORNICO LOSANA	0980	721	262	296	558	1	0	1	48	1	0	0	0
MORTARA	0990	15.156	5.560	6.308	11.868	37	36	73	436	15	0	1	4

COMUNE	Codice elett.	Popolazione residente e legale (censimento 9-10-2011)	Numero complessivo degli iscritti nelle liste elettorali al 30-6-2017			di cui iscritti che compiono il 18° anno di età dal 1°-7-2017 al 31-12-2017			di cui residenti all'estero	Sezioni elettorali		Seggi speciali	Seggi volanti
			Maschi	Femmine	Totale	Maschi	Femmine	Totale		Totale	di cui ospedal.		
NICORVO	1000	364	153	158	311	0	1	1	9	1	0	0	0
OLEVANO DI LOMELLINA	1010	783	338	348	686	1	4	5	132	1	0	0	0
OLIVA GESSI	1020	173	77	81	158	0	0	0	11	1	0	0	0
OTTOBIANO	1030	1.181	612	623	1.235	5	2	7	332	1	0	0	0
PALESTRO	1040	1.885	788	847	1.635	3	7	10	84	2	0	0	1
PANCARANA	1050	316	148	139	287	1	0	1	23	1	0	0	0
PARONA	1060	1.987	775	763	1.538	5	3	8	63	2	0	0	1
PAVIA	1070	68.280	28.000	31.711	59.711	139	129	268	4.273	83	8	10	3
PIETRA DE' GIORGI	1080	915	371	348	719	1	2	3	72	2	0	0	0
PIEVE ALBIGNOLA	1090	916	342	375	717	4	1	5	11	1	0	0	0
PIEVE DEL CAIRO	1100	2.108	871	923	1.794	6	3	9	187	2	0	0	2
PIEVE PORTO MORONE	1110	2.788	1.061	1.042	2.103	7	1	8	37	3	0	0	3
PINAROLO PO	1120	1.702	707	761	1.468	3	4	7	80	2	0	1	0
PIZZALE	1130	722	325	341	666	2	1	3	41	1	0	0	0
PONTE NIZZA	1140	811	395	437	832	0	1	1	177	1	0	0	0
PORTALBERA	1150	1.551	619	668	1.287	1	5	6	87	2	0	0	0
REA	1161	432	181	207	388	2	0	2	18	1	0	0	0
REDAVALLE	1170	1.056	435	422	857	1	1	2	46	1	0	0	0
RETORBIDO	1180	1.506	630	675	1.305	3	3	6	135	1	0	0	1
RIVANAZZANO TERME	1190	5.186	2.061	2.255	4.316	10	5	15	198	4	0	0	0

COMUNE	Codice elett.	Popolazione residente e legale (censimento 9-10-2011)	Numero complessivo degli iscritti nelle liste elettorali al 30-6-2017			di cui iscritti che compiono il 18° anno di età dal 1°-7-2017 al 31-12-2017			di cui residenti all'estero	Sezioni elettorali		Seggi speciali	Seggi volanti
			Maschi	Femmine	Totale	Maschi	Femmine	Totale		Totale	di cui ospedal.		
ROBBIO	1200	6.164	2.412	2.630	5.042	7	15	22	204	6	0	0	2
ROBECCO PAVESE	1210	569	238	247	485	2	2	4	41	1	0	0	0
ROCCA DE' GIORGI	1220	79	22	21	43	0	0	0	5	1	0	0	0
ROCCA SUSELLA	1230	234	89	96	185	0	0	0	6	1	0	0	0
ROGNANO	1240	619	250	241	491	3	1	4	24	1	0	0	0
ROMAGNESE	1250	744	351	353	704	0	1	1	134	2	0	0	0
RONCARO	1260	1.385	593	557	1.150	2	1	3	14	2	0	0	0
ROSASCO	1270	638	325	314	639	0	2	2	130	1	0	0	1
ROVESCALA	1280	917	349	369	718	2	2	4	69	1	0	0	0
RUINO	1290	745	311	337	648	1	1	2	41	1	0	0	1
SAN CIPRIANO PO	1300	516	192	176	368	4	0	4	39	1	0	0	0
SAN DAMIANO AL COLLE	1310	719	306	329	635	0	2	2	105	1	0	0	0
SAN GENESIO ED UNITI	1320	3.788	1.594	1.671	3.265	9	11	20	52	4	0	4	0
SAN GIORGIO DI LOMELLINA	1330	1.155	536	513	1.049	5	1	6	165	2	0	0	0
SAN MARTINO SICCOMARIO	1340	5.738	2.297	2.586	4.883	10	18	28	73	5	0	0	0
SANNAZZARO DE' BURGONDI	1350	5.644	2.132	2.265	4.397	10	13	23	214	7	0	0	0
SANTA CRISTINA E BISSONE	1360	2.028	802	762	1.564	3	7	10	17	3	0	0	0
SANTA GIULETTA	1370	1.685	633	689	1.322	2	1	3	69	2	0	0	0
SANT'ALESSIO CON VIALONE	1380	840	358	359	717	1	3	4	10	1	0	0	0
SANTA MARGHERITA DI STAFFORA	1390	513	229	211	440	1	1	2	28	1	0	0	0

COMUNE	Codice elett.	Popolazione residente e legale (censimento 9-10-2011)	Numero complessivo degli iscritti nelle liste elettorali al 30-6-2017			di cui iscritti che compiono il 18° anno di età dal 1°-7-2017 al 31-12-2017			di cui residenti all'estero	Sezioni elettorali		Seggi speciali	Seggi volanti
			Maschi	Femmine	Totale	Maschi	Femmine	Totale		Totale	di cui ospedal.		
SANTA MARIA DELLA VERSA	1400	2.476	902	983	1.885	4	3	7	158	3	0	0	0
SANT'ANGELO LOMELLINA	1410	864	357	345	702	0	0	0	70	1	0	0	0
SAN ZENONE AL PO	1420	598	253	246	499	1	0	1	74	1	0	0	0
SARTIRANA LOMELLINA	1430	1.760	815	926	1.741	5	3	8	348	2	0	0	0
SCALDASOLE	1440	967	380	400	780	0	4	4	34	1	0	0	0
SEMIANA	1450	257	109	118	227	2	0	2	41	1	0	0	0
SILVANO PIETRA	1460	680	278	280	558	1	2	3	25	1	0	0	0
SIZIANO	1470	5.807	2.259	2.383	4.642	18	16	34	68	5	0	0	1
SOMMO	1480	1.146	483	504	987	1	2	3	29	1	0	0	0
SPESSA	1490	602	226	223	449	0	0	0	14	1	0	0	0
STRADELLA	1500	11.639	4.382	4.855	9.237	15	20	35	461	10	0	1	1
SUARDI	1510	651	282	273	555	1	0	1	42	1	0	0	0
TORRAZZA COSTE	1520	1.693	726	766	1.492	9	1	10	149	2	0	0	0
TORRE BERETTI E CASTELLARO	1530	588	241	224	465	3	1	4	58	1	0	0	0
TORRE D'ARESE	1540	977	355	323	678	1	1	2	3	1	0	0	0
TORRE DE' NEGRI	1550	347	133	144	277	0	0	0	2	1	0	0	0
TORRE D'ISOLA	1560	2.395	953	998	1.951	9	3	12	46	2	0	0	0
TORREVECCHIA PIA	1570	3.427	1.395	1.328	2.723	13	8	21	44	3	0	0	0
TORRICELLA VERZATE	1580	837	364	381	745	1	1	2	72	1	0	0	0
TRAVACO' SICCOMARIO	1590	4.361	1.799	1.905	3.704	15	6	21	78	4	0	0	0

COMUNE	Codice elett.	Popolazione residente e legale (censimento 9-10-2011)	Numero complessivo degli iscritti nelle liste elettorali al 30-6-2017			di cui iscritti che compiono il 18° anno di età dal 1°-7-2017 al 31-12-2017			di cui residenti all'estero	Sezioni elettorali		Seggi speciali	Seggi volanti
			Maschi	Femmine	Totale	Maschi	Femmine	Totale		Totale	di cui ospedal.		
TRIVOLZIO	1600	2.036	862	839	1.701	6	4	10	20	2	0	1	0
TROMELLO	1610	3.828	1.529	1.625	3.154	12	7	19	154	3	0	0	0
TROVO	1620	1.023	412	386	798	3	2	5	5	1	0	0	0
VAL DI NIZZA	1630	655	309	315	624	0	1	1	98	2	0	0	0
VALEGGIO	1640	236	126	102	228	1	0	1	48	1	0	0	0
VALLE LOMELLINA	1650	2.153	889	926	1.815	5	3	8	135	2	0	0	0
VALLE SALIMBENE	1660	1.537	613	603	1.216	0	2	2	7	2	0	0	0
VALVERDE	1661	299	147	140	287	0	0	0	38	1	0	0	0
VARZI	1670	3.405	1.408	1.506	2.914	7	7	14	321	7	0	1	1
VELEZZO LOMELLINA	1680	101	58	48	106	0	0	0	17	1	0	0	0
VELEZZO BELLINI	1690	3.066	1.294	1.233	2.527	9	10	19	33	3	0	0	0
VERRETTO	1700	386	178	173	351	1	0	1	29	1	0	0	0
VERRUA PO	1710	1.319	566	603	1.169	3	3	6	111	1	0	0	0
VIDIGULFO	1720	5.933	2.367	2.430	4.797	12	16	28	52	5	0	0	1
VIGEVANO	1730	60.109	23.064	25.275	48.339	122	133	255	1.591	61	1	0	0
VILLA BISCOSSI	1740	75	31	36	67	0	0	0	3	1	0	0	0
VILLANOVA D'ARDENGLI	1750	770	325	348	673	1	1	2	30	1	0	0	0
VILLANTERIO	1760	3.153	1.177	1.223	2.400	6	4	10	72	3	0	0	1
VISTARINO	1770	1.546	567	565	1.132	3	2	5	11	2	0	0	0
VOGHERA	1780	38.174	15.051	16.810	31.861	82	82	164	1.712	39	2	4	2

COMUNE	Codice elett.	Popolazione residente e legale (censimento 9-10-2011)	Numero complessivo degli iscritti nelle liste elettorali al 30-6-2017			di cui iscritti che compiono il 18° anno di età dal 1°-7-2017 al 31-12-2017			di cui residenti all'estero	Sezioni elettorali		Seggi speciali	Seggi volanti
			Maschi	Femmine	Totale	Maschi	Femmine	Totale		Totale	di cui ospedal.		
VOLPARA	1790	133	85	84	169	0	0	0	56	1	0	0	0
ZAVATTARELLO	1800	1.036	477	488	965	1	1	2	154	2	0	0	1
ZECCONE	1810	1.696	659	664	1.323	2	5	7	19	2	0	0	0
ZEME	1820	1.082	499	468	967	6	0	6	133	1	0	0	0
ZENEVREDO	1830	478	194	210	404	0	1	1	20	1	0	0	0
ZERBO	1840	445	145	193	338	1	0	1	2	1	0	0	0
ZERBOLO'	1850	1.653	739	708	1.447	2	0	2	50	2	0	0	0
ZINASCO	1860	3.223	1.298	1.413	2.711	3	11	14	195	4	0	0	0
TOTALE : 188 COMUNI		535.822	215.372	229.616	444.988	1.156	1.062	2.218	23.274	603	12	38	58

COMUNE	Codice elett.	Popolazione residente e legale (censimento 9-10-2011)	Numero complessivo degli iscritti nelle liste elettorali al 30-6-2017			di cui iscritti che compiono il 18° anno di età dal 1°-7-2017 al 31-12-2017			di cui residenti all'estero	Sezioni elettorali		Seggi speciali	Seggi volanti
			Maschi	Femmine	Totale	Maschi	Femmine	Totale		Totale	di cui ospedal.		
ALBAREDO PER SAN MARCO	0010	349	154	133	287	0	0	0	10	1	0	0	0
ALBOSAGGIA	0020	3.146	1.393	1.386	2.779	8	5	13	195	3	0	0	0
ANDALO VALTELLINO	0030	552	232	244	476	0	1	1	24	1	0	0	0
APRICA	0040	1.588	660	727	1.387	5	2	7	107	2	0	0	0
ARDENNO	0050	3.270	1.471	1.521	2.992	10	8	18	362	3	0	0	0
BEMA	0060	130	73	73	146	0	0	0	34	1	0	0	0
BERBENNO DI VALTELLINA	0070	4.308	1.925	1.998	3.923	9	9	18	524	5	0	0	1
BIANZONE	0080	1.273	648	668	1.316	5	1	6	268	2	0	0	0
BORMIO	0090	4.036	1.767	1.906	3.673	9	14	23	372	3	0	0	1
BUGLIO IN MONTE	0100	2.091	964	979	1.943	5	4	9	233	3	0	0	0
CAIOLO	0110	1.035	459	466	925	5	3	8	39	1	0	0	0
CAMPODOLCINO	0120	1.037	480	470	950	1	4	5	133	1	0	0	0
CASPOGGIO	0130	1.500	696	758	1.454	6	8	14	241	2	0	0	0
CASTELLO DELL'ACQUA	0140	643	332	330	662	2	3	5	121	1	0	0	0
CASTIONE ANDEVENNO	0150	1.562	731	748	1.479	5	4	9	201	2	0	0	0
CEDRASCO	0160	455	222	218	440	4	2	6	60	1	0	0	0
CERCINO	0170	754	335	321	656	6	2	8	72	1	0	0	0
CHIAVENNA	0180	7.297	3.277	3.686	6.963	16	31	47	1.013	6	0	1	0
CHIESA IN VALMALENCO	0190	2.591	1.204	1.177	2.381	9	10	19	272	3	0	0	0
CHIURO	0200	2.524	1.147	1.214	2.361	5	6	11	281	3	0	0	0

COMUNE	Codice elett.	Popolazione residente e legale (censimento 9-10-2011)	Numero complessivo degli iscritti nelle liste elettorali al 30-6-2017			di cui iscritti che compiono il 18° anno di età dal 1°-7-2017 al 31-12-2017			di cui residenti all'estero	Sezioni elettorali		Seggi speciali	Seggi volanti
			Maschi	Femmine	Totale	Maschi	Femmine	Totale		Totale	di cui ospedal.		
CINO	0210	373	198	200	398	0	1	1	118	1	0	0	0
CIVO	0220	1.114	622	566	1.188	6	2	8	253	2	0	0	1
COLORINA	0230	1.460	704	720	1.424	8	3	11	309	2	0	0	0
COSIO VALTELLINO	0240	5.400	2.336	2.351	4.687	11	11	22	354	6	0	0	0
DAZIO	0250	424	186	198	384	1	0	1	28	1	0	0	0
DELEBIO	0260	3.173	1.221	1.282	2.503	4	5	9	151	2	0	0	2
DUBINO	0270	3.551	1.501	1.540	3.041	8	6	14	255	3	0	0	0
FAEDO VALTELLINO	0280	545	231	239	470	0	1	1	26	1	0	0	0
FORCOLA	0290	835	379	410	789	3	0	3	128	1	0	0	0
FUSINE	0300	611	275	277	552	3	1	4	72	1	0	0	0
GEROLA ALTA	0310	189	114	84	198	1	0	1	43	1	0	0	0
GORDONA	0320	1.903	900	906	1.806	8	6	14	232	2	0	0	0
GROSIO	0330	4.619	2.052	2.187	4.239	11	7	18	469	4	0	0	0
GROSOTTO	0340	1.615	809	825	1.634	3	3	6	317	2	0	0	0
LANZADA	0360	1.372	744	704	1.448	10	7	17	308	2	0	0	0
LIVIGNO	0370	5.976	2.448	2.265	4.713	29	20	49	174	5	0	0	0
LOVERO	0380	667	322	322	644	2	0	2	115	1	0	0	0
MADESIMO	0381	540	312	283	595	1	0	1	157	1	0	0	0
MANTELLIO	0390	732	309	330	639	0	0	0	73	1	0	0	0
MAZZO DI VALTELLINA	0400	1.041	521	546	1.067	4	3	7	218	1	0	0	0

COMUNE	Codice elett.	Popolazione residente e legale (censimento 9-10-2011)	Numero complessivo degli iscritti nelle liste elettorali al 30-6-2017			di cui iscritti che compiono il 18° anno di età dal 1°-7-2017 al 31-12-2017			di cui residenti all'estero	Sezioni elettorali		Seggi speciali	Seggi volanti
			Maschi	Femmine	Totale	Maschi	Femmine	Totale		Totale	di cui ospedal.		
MELLO	0410	1.001	505	506	1.011	4	6	10	242	1	0	0	0
MESE	0430	1.747	802	805	1.607	5	3	8	126	2	0	0	0
MONTAGNA IN VALTELLINA	0440	3.031	1.442	1.540	2.982	7	9	16	383	3	0	0	0
MORBEGNO	0450	11.786	5.237	5.560	10.797	27	36	63	923	12	0	2	2
NOVATE MEZZOLA	0460	1.814	832	902	1.734	2	6	8	227	2	0	0	0
PEDESINA	0470	30	29	25	54	0	0	0	17	1	0	0	0
PIANTEDO	0480	1.321	561	564	1.125	3	2	5	72	1	0	0	0
PIATEDA	0490	2.309	997	1.035	2.032	3	2	5	195	3	0	0	0
PIURO	0500	1.950	967	968	1.935	6	4	10	348	2	0	0	0
POGGIRIDENTI	0510	1.865	868	911	1.779	10	2	12	202	2	0	0	0
PONTE IN VALTELLINA	0520	2.304	1.136	1.180	2.316	6	6	12	412	2	0	0	0
POSTALESIO	0530	659	285	284	569	1	2	3	47	1	0	0	0
PRATA CAMPORACCIO	0540	2.921	1.322	1.326	2.648	8	10	18	303	2	0	0	0
RASURA	0550	292	156	147	303	0	1	1	56	1	0	0	0
ROGOLO	0560	564	237	250	487	1	0	1	63	1	0	0	0
SAMOLACO	0570	2.884	1.379	1.429	2.808	9	15	24	454	3	0	0	0
SAN GIACOMO FILIPPO	0580	395	235	241	476	0	3	3	159	1	0	0	0
SERNIO	0590	500	277	280	557	1	2	3	172	1	0	0	0
SONDALO	0600	4.237	1.906	2.010	3.916	15	7	22	473	6	1	1	0
SONDRIO	0610	21.642	8.608	9.878	18.486	70	52	122	1.430	21	1	2	0

COMUNE	Codice elett.	Popolazione residente e legale (censimento 9-10-2011)	Numero complessivo degli iscritti nelle liste elettorali al 30-6-2017			di cui iscritti che compiono il 18° anno di età dal 1°-7-2017 al 31-12-2017			di cui residenti all'estero	Sezioni elettorali		Seggi speciali	Seggi volanti
			Maschi	Femmine	Totale	Maschi	Femmine	Totale		Totale	di cui ospedal.		
SPRIANA	0620	101	69	65	134	0	0	0	51	1	0	0	0
TALAMONA	0630	4.768	2.129	2.197	4.326	15	16	31	486	4	0	0	0
TARTANO	0640	190	143	145	288	0	1	1	106	1	0	0	0
TEGLIO	0650	4.654	2.204	2.303	4.507	16	5	21	823	5	0	0	0
TIRANO	0660	9.073	4.051	4.415	8.466	28	30	58	1.140	11	0	0	1
TORRE DI SANTA MARIA	0670	824	437	446	883	4	3	7	225	1	0	0	0
TOVO DI SANT'AGATA	0680	624	297	291	588	0	4	4	55	1	0	0	0
TRAONA	0690	2.536	1.170	1.158	2.328	9	6	15	210	2	0	0	0
TRESIVIO	0700	2.002	913	938	1.851	7	2	9	194	2	0	0	0
VALDIDENTRO	0710	4.045	1.800	1.790	3.590	11	9	20	271	4	0	0	0
VALDISOTTO	0720	3.533	1.569	1.557	3.126	10	17	27	313	4	0	0	0
VALFURVA	0730	2.703	1.143	1.136	2.279	6	6	12	94	3	0	0	0
VAL MASINO	0740	939	475	433	908	4	2	6	153	1	0	0	0
VERCEIA	0750	1.093	634	653	1.287	5	5	10	401	1	0	0	0
VERVIO	0760	209	135	154	289	0	0	0	113	1	0	0	0
VILLA DI CHIAVENNA	0770	1.030	556	559	1.115	3	0	3	304	1	0	0	0
VILLA DI TIRANO	0780	2.957	1.426	1.465	2.891	12	6	18	448	3	0	0	1
TOTALE : 77 COMUNI		180.814	81.286	84.804	166.090	531	473	1.004	20.053	199	2	6	9

COMUNE	Codice elett.	Popolazione residente e legale (censimento 9-10-2011)	Numero complessivo degli iscritti nelle liste elettorali al 30-6-2017			di cui iscritti che compiono il 18° anno di età dal 1°-7-2017 al 31-12-2017			di cui residenti all'estero	Sezioni elettorali		Seggi speciali	Seggi volanti
			Maschi	Femmine	Totale	Maschi	Femmine	Totale		Totale	di cui ospedal.		
AGRA	0010	379	181	168	349	0	0	0	53	1	0	0	0
ALBIZZATE	0020	5.292	2.157	2.280	4.437	13	20	33	220	5	0	0	0
ANGERA	0030	5.622	2.301	2.480	4.781	14	10	24	436	5	0	0	0
ARCISATE	0040	9.850	4.121	4.296	8.417	28	21	49	513	9	0	0	0
ARSAGO SEPRIO	0050	4.845	2.001	1.967	3.968	4	11	15	87	4	0	0	0
AZZATE	0060	4.554	1.902	1.958	3.860	9	14	23	200	3	0	0	1
AZZIO	0061	802	353	316	669	1	1	2	56	1	0	0	0
BARASSO	0062	1.710	675	762	1.437	3	5	8	111	2	0	0	0
BARDELLO	0070	1.550	597	650	1.247	4	4	8	36	2	0	0	0
BEDERO VALCUVIA	0080	667	278	293	571	2	0	2	62	1	0	0	0
BESANO	0081	2.603	1.113	1.124	2.237	8	10	18	150	2	0	1	0
BESNATE	0090	5.464	2.270	2.310	4.580	12	10	22	162	4	0	0	0
BESOZZO	0100	8.994	3.504	3.857	7.361	25	23	48	536	7	0	0	1
BIANDRONNO	0110	3.285	1.438	1.521	2.959	5	3	8	276	3	0	0	0
BISUSCHIO	0120	4.267	1.827	1.901	3.728	15	6	21	254	3	0	0	0
BODIO LOMNAGO	0130	2.119	908	950	1.858	2	7	9	125	2	0	0	1
BREBBIA	0140	3.362	1.359	1.423	2.782	13	10	23	195	3	0	0	0
BREGANO	0150	839	356	353	709	1	3	4	48	1	0	0	0
BRENTA	0151	1.798	804	777	1.581	3	6	9	179	2	0	0	0
BREZZO DI BEDERO	0152	1.185	503	494	997	2	4	6	95	1	0	0	0

COMUNE	Codice elett.	Popolazione residente e legale (censimento 9-10-2011)	Numero complessivo degli iscritti nelle liste elettorali al 30-6-2017			di cui iscritti che compiono il 18° anno di età dal 1°-7-2017 al 31-12-2017			di cui residenti all'estero	Sezioni elettorali		Seggi speciali	Seggi volanti
			Maschi	Femmine	Totale	Maschi	Femmine	Totale		Totale	di cui ospedal.		
BRINZIO	0160	873	352	339	691	1	0	1	31	1	0	0	0
BRISSAGO-VALTRAVAGLIA	0170	1.250	537	546	1.083	4	3	7	116	2	0	0	0
BRUNELLO	0171	1.030	409	413	822	2	2	4	32	1	0	0	0
BRUSIMPIANO	0180	1.208	616	581	1.197	4	4	8	268	1	0	0	0
BUGUGGIATE	0181	3.115	1.266	1.345	2.611	8	9	17	87	3	0	0	0
BUSTO ARSIZIO	0190	79.692	31.950	34.831	66.781	194	173	367	2.324	81	1	3	0
CADEGLIANO-VICONAGO	0200	1.867	1.030	1.059	2.089	10	7	17	463	2	0	0	0
CADREZZATE	0210	1.818	702	729	1.431	2	3	5	111	2	0	0	0
CAIRATE	0220	7.830	3.278	3.334	6.612	21	21	42	351	7	0	0	0
CANTELLO	0230	4.569	2.097	2.164	4.261	6	14	20	435	4	0	0	2
CARAVATE	0240	2.612	1.164	1.139	2.303	5	9	14	240	2	0	0	0
CARDANO AL CAMPO	0250	14.136	5.862	6.053	11.915	22	29	51	502	12	0	0	0
CARNAGO	0260	6.502	2.713	2.819	5.532	15	13	28	225	5	0	0	0
CARONNO PERTUSELLA	0270	16.397	6.839	7.012	13.851	31	42	73	385	13	0	0	1
CARONNO VARESINO	0280	4.940	2.041	2.106	4.147	18	11	29	208	4	0	0	0
CASALE LITTA	0290	2.652	1.123	1.134	2.257	3	8	11	74	3	0	0	0
CASALZUIGNO	0300	1.304	593	613	1.206	7	2	9	150	1	0	0	1
CASCIAGO	0310	3.865	1.571	1.706	3.277	16	10	26	161	4	0	0	1
CASORATE SEMPIONE	0320	5.726	2.325	2.386	4.711	17	12	29	213	5	0	0	0
CASSANO MAGNAGO	0330	21.386	8.700	9.236	17.936	32	44	76	739	19	0	0	2

COMUNE	Codice elett.	Popolazione residente e legale (censimento 9-10-2011)	Numero complessivo degli iscritti nelle liste elettorali al 30-6-2017			di cui iscritti che compiono il 18° anno di età dal 1°-7-2017 al 31-12-2017			di cui residenti all'estero	Sezioni elettorali		Seggi speciali	Seggi volanti
			Maschi	Femmine	Totale	Maschi	Femmine	Totale		Totale	di cui ospedal.		
CASSANO VALCUVIA	0340	665	269	284	553	1	3	4	51	1	0	0	0
CASTELLANZA	0350	14.244	5.841	6.391	12.232	30	29	59	682	15	1	2	2
CASTELLO CABIAGLIO	0360	530	291	265	556	2	1	3	101	1	0	0	0
CASTELSEPRIO	0370	1.281	562	597	1.159	4	3	7	79	1	0	0	0
CASTELVECCANA	0380	2.000	870	895	1.765	9	4	13	180	2	0	0	0
CASTIGLIONE OLONA	0390	7.836	3.191	3.318	6.509	20	17	37	287	7	0	0	0
CASTRONNO	0400	5.248	2.195	2.196	4.391	12	19	31	212	4	0	0	0
CAVARIA CON PREMEZZO	0410	5.713	2.235	2.300	4.535	12	13	25	169	4	0	0	0
CAZZAGO BRABBIA	0420	828	341	339	680	2	5	7	28	1	0	0	0
CISLAGO	0430	9.984	4.101	4.174	8.275	22	20	42	309	9	0	0	0
CITTIGLIO	0440	3.972	1.670	1.706	3.376	8	12	20	293	3	0	1	0
CLIVIO	0441	1.942	920	979	1.899	4	7	11	258	2	0	0	0
COCQUIO-TREVISAGO	0450	4.756	1.986	2.116	4.102	13	8	21	384	5	0	0	0
COMABBIO	0460	1.194	491	469	960	3	1	4	32	1	0	0	0
COMERIO	0470	2.616	1.104	1.186	2.290	7	3	10	129	2	0	0	0
CREMENAGA	0480	768	462	422	884	3	2	5	242	1	0	0	0
CROSIO DELLA VALLE	0490	611	304	266	570	3	3	6	68	1	0	0	0
CUASSO AL MONTE	0500	3.604	1.586	1.563	3.149	6	8	14	295	4	0	4	0
CUGLIATE-FABIASCO	0501	3.074	1.461	1.444	2.905	10	14	24	465	3	0	0	0
CUNARDO	0510	2.887	1.241	1.298	2.539	10	7	17	293	2	0	0	1

COMUNE	Codice elett.	Popolazione residente e legale (censimento 9-10-2011)	Numero complessivo degli iscritti nelle liste elettorali al 30-6-2017			di cui iscritti che compiono il 18° anno di età dal 1°-7-2017 al 31-12-2017			di cui residenti all'estero	Sezioni elettorali		Seggi speciali	Seggi volanti
			Maschi	Femmine	Totale	Maschi	Femmine	Totale		Totale	di cui ospedal.		
CURIGLIA CON MONTEVIASCO	0520	190	111	124	235	0	0	0	84	1	0	0	0
CUVEGLIO	0521	3.397	1.373	1.492	2.865	13	6	19	267	3	0	0	2
CUVIO	0530	1.698	749	772	1.521	8	7	15	221	2	0	0	0
DAVERIO	0540	3.075	1.237	1.339	2.576	7	7	14	93	2	0	0	0
DUMENZA	0550	1.433	720	677	1.397	3	5	8	231	2	0	0	0
DUNO	0551	159	63	48	111	0	0	0	2	1	0	0	0
FAGNANO OLONA	0560	12.141	4.958	5.169	10.127	32	29	61	443	10	0	0	0
FERNO	0570	6.786	2.808	2.949	5.757	17	22	39	344	6	0	0	0
FERRERA DI VARESE	0580	693	311	292	603	3	1	4	45	1	0	0	0
GALLARATE	0590	50.456	19.487	20.831	40.318	111	97	208	1.903	49	2	4	2
GALLIATE LOMBARDO	0600	982	411	449	860	2	7	9	63	1	0	0	0
GAVIRATE	0610	9.209	3.753	4.131	7.884	20	17	37	450	10	0	1	0
GAZZADA SCHIANNO	0620	4.644	1.899	2.035	3.934	13	7	20	185	4	0	0	0
GEMONIO	0630	2.883	1.159	1.206	2.365	10	2	12	195	2	0	0	0
GERENZANO	0640	10.411	4.145	4.330	8.475	38	30	68	302	8	0	1	0
GERMIGNAGA	0650	3.724	1.672	1.736	3.408	10	9	19	347	3	0	0	0
GOLASECCA	0660	2.653	1.152	1.150	2.302	4	5	9	123	2	0	0	0
GORLA MAGGIORE	0670	5.081	2.077	2.133	4.210	17	10	27	128	4	0	0	0
GORLA MINORE	0680	8.398	3.455	3.472	6.927	19	23	42	347	6	0	1	1
GORNATE OLONA	0690	2.227	942	938	1.880	10	3	13	112	2	0	0	0

COMUNE	Codice elett.	Popolazione residente e legale (censimento 9-10-2011)	Numero complessivo degli iscritti nelle liste elettorali al 30-6-2017			di cui iscritti che compiono il 18° anno di età dal 1°-7-2017 al 31-12-2017			di cui residenti all'estero	Sezioni elettorali		Seggi speciali	Seggi volanti
			Maschi	Femmine	Totale	Maschi	Femmine	Totale		Totale	di cui ospedal.		
GRANTOLA	0691	1.271	509	536	1.045	3	4	7	63	1	0	0	0
INARZO	0692	1.073	428	458	886	2	3	5	27	1	0	0	0
INDUNO OLONA	0700	10.336	4.127	4.420	8.547	34	19	53	333	10	0	0	1
ISPRA	0710	5.178	2.014	2.100	4.114	12	8	20	267	4	0	0	0
JERAGO CON ORAGO	0720	5.084	2.158	2.167	4.325	14	13	27	211	5	0	0	0
LAVENA-PONTE TRESA	0730	5.414	2.778	2.871	5.649	18	17	35	1.296	5	0	0	0
LAVENO-MOMBELLO	0740	8.905	3.536	3.978	7.514	19	17	36	562	9	0	0	0
LEGGIUNO	0750	3.571	1.490	1.580	3.070	6	10	16	115	3	0	0	0
LONATE CEPPINO	0760	4.860	2.075	2.175	4.250	13	13	26	296	4	0	0	0
LONATE POZZOLO	0770	11.748	4.763	4.903	9.666	29	29	58	439	11	0	0	1
LOZZA	0780	1.237	529	551	1.080	4	2	6	78	1	0	0	0
LUINO	0790	14.276	6.449	6.914	13.363	32	29	61	1.711	13	0	0	0
LUVINATE	0791	1.309	588	566	1.154	4	2	6	88	1	0	0	0
MACCAGNO CON PINO E VEDDASCA	0801	2.444	1.346	1.394	2.740	8	8	16	629	5	0	0	0
MALGESSO	0810	1.298	513	530	1.043	4	2	6	44	1	0	0	0
MALNATE	0820	16.604	6.600	7.166	13.766	45	36	81	781	14	0	0	2
MARCHIROLO	0821	3.381	1.513	1.485	2.998	5	8	13	404	3	0	0	0
MARNATE	0830	7.299	3.138	3.221	6.359	12	14	26	155	5	0	0	0
MARZIO	0840	303	163	143	306	0	0	0	35	1	0	0	0
MASCIAGO PRIMO	0850	290	121	122	243	0	0	0	13	1	0	0	0

COMUNE	Codice elett.	Popolazione residente e legale (censimento 9-10-2011)	Numero complessivo degli iscritti nelle liste elettorali al 30-6-2017			di cui iscritti che compiono il 18° anno di età dal 1°-7-2017 al 31-12-2017			di cui residenti all'estero	Sezioni elettorali		Seggi speciali	Seggi volanti
			Maschi	Femmine	Totale	Maschi	Femmine	Totale		Totale	di cui ospedal.		
MERCALLO	0860	1.827	752	732	1.484	4	7	11	33	2	0	0	0
MESENZANA	0861	1.486	644	672	1.316	3	3	6	130	1	0	0	0
MONTEGRINO VALTRAVAGLIA	0870	1.414	657	623	1.280	7	4	11	135	2	0	0	0
MONVALLE	0880	1.944	780	807	1.587	4	2	6	97	2	0	0	0
MORAZZONE	0890	4.303	1.806	1.891	3.697	10	10	20	227	4	0	0	0
MORNAGO	0900	4.834	2.115	2.109	4.224	17	14	31	258	5	0	0	1
OGGIONA CON SANTO STEFANO	0910	4.295	1.783	1.836	3.619	6	5	11	194	4	0	0	0
OLGIATE OLONA	0920	12.215	4.940	5.190	10.130	30	24	54	345	9	0	0	0
ORIGGIO	0930	7.416	3.151	3.238	6.389	23	18	41	144	5	0	0	1
ORINO	0931	840	388	377	765	2	0	2	98	1	0	0	0
OSMATE	0950	772	292	301	593	0	2	2	41	1	0	0	0
PORTO CERESIO	0970	3.001	1.360	1.385	2.745	4	2	6	441	3	0	0	1
PORTO VALTRAVAGLIA	0980	2.348	1.061	1.103	2.164	5	5	10	252	2	0	0	2
RANCIO VALCUVIA	0990	935	411	380	791	3	6	9	54	1	0	0	0
SALTRIO	0991	3.013	1.325	1.399	2.724	6	6	12	245	3	0	0	0
RANCO	0992	1.326	479	535	1.014	3	1	4	109	1	0	0	0
SAMARATE	1000	16.168	6.546	6.786	13.332	38	30	68	609	13	0	0	0
SANGIANO	1001	1.536	608	610	1.218	2	3	5	58	1	0	0	0
SARONNO	1010	38.598	14.639	16.170	30.809	86	72	158	1.205	38	1	1	3
SESTO CALENDE	1020	10.819	4.367	4.646	9.013	29	21	50	651	11	0	0	1

COMUNE	Codice elett.	Popolazione residente e legale (censimento 9-10-2011)	Numero complessivo degli iscritti nelle liste elettorali al 30-6-2017			di cui iscritti che compiono il 18° anno di età dal 1°-7-2017 al 31-12-2017			di cui residenti all'estero	Sezioni elettorali		Seggi speciali	Seggi volanti
			Maschi	Femmine	Totale	Maschi	Femmine	Totale		Totale	di cui ospedal.		
SOLBIATE ARNO	1030	4.274	1.701	1.769	3.470	12	5	17	174	4	0	0	0
SOLBIATE OLONA	1040	5.579	2.300	2.349	4.649	13	18	31	160	5	0	0	0
SOMMA LOMBARDO	1050	16.905	6.932	7.285	14.217	46	37	83	623	17	1	1	1
SUMIRAGO	1060	6.254	2.577	2.663	5.240	9	15	24	290	5	0	0	1
TAINO	1070	3.762	1.459	1.510	2.969	11	5	16	184	3	0	0	0
TERNATE	1080	2.474	1.118	1.124	2.242	6	4	10	167	2	0	0	0
TRADATE	1090	17.729	7.651	8.093	15.744	53	44	97	1.139	15	1	1	1
TRAVEDONA-MONATE	1100	4.022	1.654	1.716	3.370	13	14	27	176	3	0	0	0
TRONZANO LAGO MAGGIORE	1110	254	142	135	277	2	1	3	88	1	0	0	0
UBOLDO	1120	10.446	4.176	4.337	8.513	26	24	50	365	8	0	0	0
VALGANNA	1130	1.584	710	692	1.402	6	3	9	141	2	0	0	0
VARANO BORGHI	1150	2.418	984	1.065	2.049	7	4	11	94	3	0	0	0
VARESE	1160	79.793	31.265	34.907	66.172	193	178	371	4.695	85	3	5	5
VEDANO OLONA	1170	7.301	3.047	3.264	6.311	13	16	29	426	6	0	0	0
VENEGONO INFERIORE	1181	6.238	2.490	2.638	5.128	11	11	22	219	5	0	0	0
VENEGONO SUPERIORE	1190	7.180	2.962	3.084	6.046	17	20	37	295	5	0	0	0
VERGIATE	1200	8.967	3.609	3.817	7.426	19	21	40	424	8	0	0	1
VIGGIU'	1210	5.207	2.340	2.554	4.894	8	19	27	561	4	0	0	3
VIZZOLA TICINO	1220	576	263	242	505	2	0	2	38	1	0	0	0
TOTALE : 139 COMUNI		871.886	357.741	378.220	735.961	2.113	1.958	4.071	44.483	810	10	26	43

Regione: **Trentino - Alto Adige**

COMUNE	Codice elett.	Popolazione residente e legale (censimento 9-10-2011)	Numero complessivo degli iscritti nelle liste elettorali al 30-6-2017			di cui iscritti che compiono il 18° anno di età dal 1°-7-2017 al 31-12-2017			di cui residenti all'estero	Sezioni elettorali		Seggi speciali	Seggi volanti
			Maschi	Femmine	Totale	Maschi	Femmine	Totale		Totale	di cui ospedal.		
ANDRIANO	0001	1.035	421	414	835	1	4	5	46	1	0	0	0
ALDINO	0002	1.651	680	664	1.344	9	6	15	56	2	0	0	0
ANTERIVO	0010	383	164	158	322	1	0	1	12	1	0	0	0
APPIANO SULLA STRADA DEL VINO	0020	13.988	5.884	6.102	11.986	46	31	77	933	10	0	0	0
AVELENGO	0021	739	327	290	617	6	2	8	33	1	0	0	0
BADIA	0030	3.360	1.367	1.409	2.776	12	14	26	116	3	0	0	0
BARBIANO	0040	1.596	694	656	1.350	10	4	14	64	2	0	0	0
BOLZANO	0050	102.575	39.356	43.677	83.033	251	238	489	5.787	80	2	5	5
BRAIES	0060	672	276	274	550	3	7	10	32	1	0	0	0
BRENNERO	0070	2.087	943	816	1.759	5	9	14	248	3	0	0	0
BRESSANONE	0080	20.677	8.420	9.053	17.473	70	75	145	1.584	22	1	1	4
BRONZOLO	0090	2.628	1.128	1.129	2.257	5	8	13	146	2	0	0	0
BRUNICO	0100	15.397	6.666	6.859	13.525	37	51	88	1.313	14	1	2	0
CAINES	0110	413	158	166	324	1	1	2	19	1	0	0	0
CALDARO SULLA STRADA DEL VINO	0120	7.660	3.106	3.291	6.397	23	26	49	406	5	0	0	0
CAMPO DI TRENŠ	0130	2.671	1.171	1.093	2.264	8	12	20	227	3	0	0	0
CAMPO TURES	0140	5.272	2.294	2.289	4.583	20	18	38	425	6	0	0	0
CASTELBELLO-CIARDES	0150	2.378	1.076	983	2.059	9	4	13	241	3	0	0	0
CASTELROTTO	0160	6.459	2.745	2.766	5.511	17	20	37	375	6	0	0	1
CERMES	0170	1.411	644	619	1.263	3	3	6	91	1	0	0	0

COMUNE	Codice elett.	Popolazione residente e legale (censimento 9-10-2011)	Numero complessivo degli iscritti nelle liste elettorali al 30-6-2017			di cui iscritti che compiono il 18° anno di età dal 1°-7-2017 al 31-12-2017			di cui residenti all'estero	Sezioni elettorali		Seggi speciali	Seggi volanti
			Maschi	Femmine	Totale	Maschi	Femmine	Totale		Totale	di cui ospedal.		
CHIENES	0180	2.695	1.223	1.150	2.373	11	10	21	172	3	0	0	0
CHIUSA	0190	5.144	2.100	2.074	4.174	11	18	29	267	6	0	0	1
CORNEDO ALL'ISARCO	0200	3.312	1.395	1.288	2.683	11	8	19	133	5	0	0	0
CORTACCIA SULLA STRADA DEL VINO	0210	2.228	942	926	1.868	11	4	15	125	2	0	0	0
CORTINA SULLA STRADA DEL VINO	0220	656	268	265	533	1	1	2	24	1	0	0	0
CORVARA IN BADIA	0230	1.320	554	592	1.146	3	5	8	44	1	0	0	0
CURON VENOSTA	0240	2.423	1.174	1.068	2.242	12	5	17	397	4	0	0	0
DOBBIACO	0250	3.314	1.408	1.385	2.793	8	9	17	235	3	0	0	0
EGNA	0260	4.992	2.052	2.119	4.171	12	14	26	298	4	0	0	1
FALZES	0270	2.668	1.158	1.123	2.281	11	11	22	151	2	0	0	0
FIE' ALLO SCILIAR	0280	3.451	1.377	1.425	2.802	11	10	21	224	3	0	0	1
FORTEZZA	0290	970	372	339	711	1	3	4	97	2	0	0	0
FUNES	0300	2.571	1.085	1.083	2.168	11	18	29	209	3	0	0	1
GAIS	0310	3.167	1.394	1.366	2.760	12	9	21	225	3	0	0	0
GARGAZZONE	0320	1.665	687	713	1.400	6	2	8	89	1	0	0	0
GLORENZA	0330	889	467	435	902	2	1	3	198	1	0	0	0
LACES	0340	5.126	2.161	2.171	4.332	12	11	23	360	5	0	0	0
LAGUNDO	0350	4.873	2.051	2.134	4.185	20	13	33	382	4	0	0	1
LAION	0360	2.619	1.015	1.014	2.029	5	5	10	97	3	0	0	0
LAIVES	0370	16.909	6.967	7.116	14.083	38	45	83	578	17	0	0	2

COMUNE	Codice elett.	Popolazione residente e legale (censimento 9-10-2011)	Numero complessivo degli iscritti nelle liste elettorali al 30-6-2017			di cui iscritti che compiono il 18° anno di età dal 1°-7-2017 al 31-12-2017			di cui residenti all'estero	Sezioni elettorali		Seggi speciali	Seggi volanti
			Maschi	Femmine	Totale	Maschi	Femmine	Totale		Totale	di cui ospedal.		
LANA	0380	11.251	4.645	4.928	9.573	31	32	63	663	8	0	0	2
LASA	0390	3.932	1.728	1.710	3.438	9	7	16	405	5	0	0	0
LAUREGNO	0400	344	149	136	285	2	1	3	18	1	0	0	0
LA VALLE	0401	1.299	585	522	1.107	3	2	5	46	1	0	0	0
LUSON	0410	1.527	637	625	1.262	1	7	8	104	1	0	0	0
MAGRE' SULLA STRADA DEL VINO	0420	1.281	475	490	965	1	10	11	44	1	0	0	0
MALLES VENOSTA	0430	5.086	2.466	2.384	4.850	28	17	45	917	5	0	0	1
MAREBBE	0440	2.907	1.214	1.155	2.369	14	7	21	128	3	0	0	0
MARLENGO	0450	2.533	1.100	1.117	2.217	5	6	11	183	2	0	0	0
MARTELLO	0460	879	448	373	821	1	4	5	145	1	0	0	0
MELTINA	0470	1.648	705	632	1.337	1	5	6	84	1	0	0	1
MERANO	0480	37.368	14.842	16.273	31.115	88	100	188	2.790	28	1	1	5
MONGUELFO-TESIDO	0490	2.797	1.165	1.149	2.314	7	15	22	152	3	0	0	0
MONTAGNA	0500	1.627	683	728	1.411	7	5	12	84	1	0	0	1
MOSO IN PASSIRIA	0510	2.171	941	832	1.773	13	6	19	181	5	0	0	0
NALLES	0520	1.831	796	798	1.594	9	2	11	85	2	0	0	0
NATURNO	0530	5.554	2.433	2.358	4.791	16	16	32	406	4	0	0	0
NAZ-SCIAVES	0540	2.886	1.263	1.183	2.446	6	6	12	162	4	0	0	0
NOVA LEVANTE	0550	1.903	888	824	1.712	5	8	13	212	2	0	0	0
NOVA PONENTE	0560	3.898	1.611	1.536	3.147	13	11	24	192	4	0	0	0

COMUNE	Codice elett.	Popolazione residente e legale (censimento 9-10-2011)	Numero complessivo degli iscritti nelle liste elettorali al 30-6-2017			di cui iscritti che compiono il 18° anno di età dal 1°-7-2017 al 31-12-2017			di cui residenti all'estero	Sezioni elettorali		Seggi speciali	Seggi volanti
			Maschi	Femmine	Totale	Maschi	Femmine	Totale		Totale	di cui ospedal.		
ORA	0570	3.554	1.454	1.539	2.993	8	12	20	207	3	0	0	0
ORTISEI	0580	4.653	1.944	1.968	3.912	21	12	33	324	4	0	0	0
PARCINES	0590	3.536	1.529	1.583	3.112	12	14	26	251	4	0	0	0
PERCA	0600	1.460	623	636	1.259	2	5	7	57	1	0	0	0
PLAUS	0610	692	300	273	573	5	5	10	44	1	0	0	0
PONTE GARDENA	0620	195	78	70	148	2	1	3	10	1	0	0	0
POSTAL	0630	1.763	751	773	1.524	5	1	6	88	2	0	0	0
PRATO ALLO STELVIO	0640	3.356	1.628	1.631	3.259	6	10	16	560	4	0	0	0
PREDOI	0641	604	265	250	515	3	3	6	49	1	0	0	0
PROVES	0650	267	123	91	214	4	0	4	9	1	0	0	0
RACINES	0660	4.389	1.891	1.761	3.652	19	12	31	221	7	0	0	0
RASUN ANTERSELVA	0661	2.869	1.221	1.148	2.369	6	9	15	164	4	0	0	0
RENON	0680	7.642	3.185	3.119	6.304	26	29	55	412	8	0	0	1
RIFIANO	0690	1.333	537	550	1.087	4	4	8	71	1	0	0	0
RIO DI PUSTERIA	0700	2.912	1.207	1.159	2.366	3	5	8	193	4	0	0	0
RODENGO	0701	1.195	524	499	1.023	2	8	10	74	1	0	0	0
SALORNO	0710	3.533	1.365	1.359	2.724	13	6	19	241	3	0	0	1
SAN CANDIDO	0720	3.204	1.497	1.472	2.969	6	11	17	388	4	0	1	1
SAN GENESIO ATESINO	0740	2.937	1.259	1.207	2.466	15	11	26	118	4	0	0	0
SAN LEONARDO IN PASSIRIA	0750	3.508	1.635	1.532	3.167	12	12	24	378	4	0	0	0

COMUNE	Codice elett.	Popolazione residente e legale (censimento 9-10-2011)	Numero complessivo degli iscritti nelle liste elettorali al 30-6-2017			di cui iscritti che compiono il 18° anno di età dal 1°-7-2017 al 31-12-2017			di cui residenti all'estero	Sezioni elettorali		Seggi speciali	Seggi volanti
			Maschi	Femmine	Totale	Maschi	Femmine	Totale		Totale	di cui ospedal.		
SAN LORENZO DI SEBATO	0760	3.767	1.608	1.596	3.204	15	19	34	218	3	0	0	0
SAN MARTINO IN BADIA	0770	1.729	734	705	1.439	7	11	18	64	3	0	0	0
SAN MARTINO IN PASSIRIA	0771	3.136	1.389	1.353	2.742	6	10	16	265	3	0	0	0
SAN PANCRAZIO	0772	1.584	716	668	1.384	1	1	2	132	2	0	0	0
SANTA CRISTINA VALGARDENA	0780	1.871	782	798	1.580	11	6	17	95	2	0	0	0
SARENTINO	0790	6.890	3.003	2.912	5.915	24	22	46	428	7	0	0	1
SCENA	0800	2.838	1.187	1.160	2.347	10	6	16	146	4	0	0	0
SELVA DEI MOLINI	0820	1.473	662	562	1.224	7	4	11	96	2	0	0	0
SELVA DI VAL GARDENA	0821	2.660	1.070	1.064	2.134	10	5	15	101	2	0	0	0
SENALES	0840	1.314	557	517	1.074	2	3	5	68	2	0	0	0
SENALE-SAN FELICE	0841	782	333	310	643	3	2	5	31	2	0	0	0
SESTO	0850	1.937	822	840	1.662	5	7	12	186	2	0	0	0
SILANDRO	0860	5.947	2.588	2.593	5.181	14	18	32	532	6	0	1	1
SLUDERNO	0870	1.832	829	843	1.672	3	4	7	250	2	0	0	0
STELVIO	0871	1.190	554	527	1.081	1	5	6	191	2	0	0	0
TERENTO	0880	1.733	738	673	1.411	6	9	15	56	1	0	0	0
TERLANO	0890	4.139	1.711	1.740	3.451	15	9	24	201	4	0	0	0
TERMENO SULLA STRADA DEL VINO	0900	3.305	1.337	1.389	2.726	9	8	17	129	3	0	0	0
TESIMO	0910	1.854	781	786	1.567	4	2	6	81	2	0	1	2
TIRES	0920	967	396	397	793	4	6	10	39	1	0	0	0

COMUNE	Codice elett.	Popolazione residente e legale (censimento 9-10-2011)	Numero complessivo degli iscritti nelle liste elettorali al 30-6-2017			di cui iscritti che compiono il 18° anno di età dal 1°-7-2017 al 31-12-2017			di cui residenti all'estero	Sezioni elettorali		Seggi speciali	Seggi volanti
			Maschi	Femmine	Totale	Maschi	Femmine	Totale		Totale	di cui ospedal.		
TIROLO	0930	2.450	1.076	1.066	2.142	8	9	17	227	2	0	0	0
TRODNA NEL PARCO NATURALE	0940	1.021	405	432	837	0	1	1	60	2	0	0	0
TUBRE	0950	965	587	580	1.167	3	1	4	389	1	0	0	0
ULTIMO	0960	2.920	1.300	1.261	2.561	7	8	15	273	4	0	0	0
VADENA	0970	1.016	417	393	810	3	3	6	48	1	0	0	0
VALDAORA	0981	3.110	1.330	1.289	2.619	6	6	12	232	4	0	0	0
VAL DI VIZZE	0990	2.736	1.212	1.230	2.442	9	2	11	210	4	0	0	1
VALLE AURINA	1000	5.910	2.602	2.508	5.110	22	21	43	511	7	0	0	0
VALLE DI CASIES	1010	2.262	958	914	1.872	14	3	17	136	3	0	0	0
VANDOIES	1020	3.251	1.386	1.355	2.741	13	10	23	204	4	0	0	0
VARNA	1030	4.253	1.738	1.813	3.551	14	15	29	260	4	0	0	0
VELTURNO	1031	2.742	1.125	1.134	2.259	10	7	17	115	2	0	0	0
VERANO	1040	929	408	358	766	3	2	5	32	1	0	0	0
VILLABASSA	1050	1.479	628	613	1.241	4	0	4	69	1	0	0	1
VILLANDRO	1060	1.893	801	731	1.532	9	7	16	64	2	0	0	0
VIPITENO	1070	6.390	2.964	2.866	5.830	15	14	29	608	5	0	1	1
TOTALE : 116 COMUNI		504.643	209.894	214.843	424.737	1.477	1.438	2.915	34.066	486	5	13	37

COMUNE	Codice elett.	Popolazione residente e legale (censimento 9-10-2011)	Numero complessivo degli iscritti nelle liste elettorali al 30-6-2017			di cui iscritti che compiono il 18° anno di età dal 1°-7-2017 al 31-12-2017			di cui residenti all'estero	Sezioni elettorali		Seggi speciali	Seggi volanti
			Maschi	Femmine	Totale	Maschi	Femmine	Totale		Totale	di cui ospedal.		
ALA	0010	8.887	3.571	3.533	7.104	30	31	61	654	7	0	0	0
ALBIANO	0020	1.508	736	713	1.449	6	6	12	338	1	0	0	0
ALDENO	0030	3.036	1.254	1.293	2.547	9	8	17	195	2	0	0	0
ALTAVALLE	0034	1.640	739	748	1.487	3	6	9	214	4	0	0	0
ALTOPIANO DELLA VIGOLANA	0037	4.802	2.329	2.281	4.610	14	16	30	674	5	0	0	0
AMBLAR-DON	0042	478	234	237	471	1	1	2	77	1	0	0	0
ANDALO	0050	1.026	477	450	927	4	2	6	75	1	0	0	0
ARCO	0060	16.871	6.986	7.449	14.435	50	41	91	1.057	12	0	5	3
AVIO	0070	4.115	1.717	1.775	3.492	15	14	29	307	3	0	0	1
BASELGA DI PINE'	0100	4.928	2.146	2.250	4.396	13	16	29	458	4	0	0	0
BEDOLLO	0110	1.479	686	700	1.386	3	6	9	160	2	0	0	0
BESENELLO	0130	2.511	1.188	1.190	2.378	5	11	16	363	2	0	0	0
BIENO	0150	430	206	218	424	1	1	2	85	1	0	0	0
BLEGGIO SUPERIORE	0170	1.600	667	654	1.321	3	5	8	63	2	0	0	0
BOCENAGO	0180	407	173	175	348	0	0	0	31	1	0	0	0
BONDONE	0201	668	306	295	601	3	2	5	44	2	0	0	0
BORGO CHIESE	0204	2.083	850	863	1.713	3	11	14	109	3	0	0	0
BORGO LARES	0207	707	319	319	638	1	2	3	59	1	0	0	0
BORGO VALSUGANA	0210	6.826	3.075	3.291	6.366	26	21	47	1.028	6	0	1	0
BRENTONICO	0240	3.882	1.731	1.745	3.476	13	11	24	406	4	0	0	0

COMUNE	Codice elett.	Popolazione residente e legale (censimento 9-10-2011)	Numero complessivo degli iscritti nelle liste elettorali al 30-6-2017			di cui iscritti che compiono il 18° anno di età dal 1°-7-2017 al 31-12-2017			di cui residenti all'estero	Sezioni elettorali		Seggi speciali	Seggi volanti
			Maschi	Femmine	Totale	Maschi	Femmine	Totale		Totale	di cui ospedal.		
BRESIMO	0250	254	116	113	229	0	1	1	21	1	0	0	0
BREZ	0260	706	311	331	642	3	2	5	68	1	0	0	0
CADERZONE TERME	0280	669	281	262	543	4	2	6	35	1	0	0	0
CAGNO'	0290	360	168	160	328	0	0	0	63	1	0	0	0
CALCERANICA AL LAGO	0300	1.305	567	566	1.133	3	2	5	65	1	0	0	0
CALDES	0310	1.090	449	458	907	7	1	8	78	2	0	0	0
CALDONAZZO	0320	3.340	1.702	1.702	3.404	18	9	27	510	3	0	0	0
CALLIANO	0330	1.611	806	818	1.624	5	6	11	257	2	0	0	0
CAMPITELLO DI FASSA	0331	737	294	316	610	1	1	2	20	1	0	0	0
CAMPODENNO	0340	1.498	721	688	1.409	6	7	13	220	1	0	0	0
CANAL SAN BOVO	0350	1.592	998	999	1.997	10	5	15	720	3	0	0	0
CANAZEI	0360	1.907	708	821	1.529	2	3	5	58	2	0	0	0
CAPRIANA	0370	605	283	272	555	4	2	6	91	1	0	0	0
CARANO	0380	1.073	419	463	882	9	3	12	50	1	0	0	0
CARISOLO	0390	984	435	454	889	2	2	4	137	1	0	0	0
CARZANO	0400	505	215	230	445	0	0	0	31	1	0	0	0
CASTELFONDO	0420	632	266	240	506	1	0	1	48	1	0	0	0
CASTEL CONDINO	0430	238	113	99	212	1	1	2	29	1	0	0	0
CASTEL IVANO	0435	3.381	1.653	1.669	3.322	20	15	35	737	4	0	1	0
CASTELLO-MOLINA DI FIEMME	0440	2.267	971	1.007	1.978	8	6	14	146	2	0	0	0

COMUNE	Codice elett.	Popolazione residente e legale (censimento 9-10-2011)	Numero complessivo degli iscritti nelle liste elettorali al 30-6-2017			di cui iscritti che compiono il 18° anno di età dal 1°-7-2017 al 31-12-2017			di cui residenti all'estero	Sezioni elettorali		Seggi speciali	Seggi volanti
			Maschi	Femmine	Totale	Maschi	Femmine	Totale		Totale	di cui ospedal.		
CASTELLO TESINO	0450	1.315	634	643	1.277	1	8	9	203	2	0	0	0
CASTELNUOVO	0460	1.035	559	562	1.121	1	4	5	295	1	0	0	0
CAVALESE	0470	3.953	1.573	1.689	3.262	6	13	19	174	3	0	1	0
CAVARENO	0480	1.037	428	412	840	4	2	6	58	1	0	0	0
CAVEDAGO	0490	530	261	252	513	1	1	2	103	1	0	0	0
CAVEDINE	0500	2.916	1.449	1.424	2.873	13	8	21	490	2	0	0	0
CAVIZZANA	0501	259	100	112	212	1	0	1	13	1	0	0	0
CEMBRA LISIGNAGO	0515	2.332	1.103	1.089	2.192	4	10	14	401	3	0	0	1
CIMONE	0540	685	301	300	601	1	1	2	41	1	0	0	0
CINTE TESINO	0550	372	178	198	376	0	0	0	68	1	0	0	0
CIS	0560	309	163	169	332	1	2	3	89	1	0	0	0
CIVEZZANO	0570	3.904	1.722	1.713	3.435	12	12	24	299	3	0	0	0
CLES	0580	6.769	2.649	2.894	5.543	16	15	31	273	6	0	2	0
CLOZ	0590	729	303	271	574	2	0	2	58	1	0	0	0
COMANO TERME	0595	2.913	1.154	1.204	2.358	6	10	16	278	3	0	0	0
COMMEZZADURA	0600	993	416	428	844	3	2	5	63	1	0	0	0
CONTA'	0621	1.383	607	614	1.221	3	2	5	103	3	0	0	0
CROVIANA	0640	693	261	266	527	3	1	4	12	1	0	0	0
DAIANO	0660	692	292	290	582	1	4	5	47	1	0	0	0
DAMBEL	0670	435	203	192	395	2	1	3	61	1	0	0	0

COMUNE	Codice elett.	Popolazione residente e legale (censimento 9-10-2011)	Numero complessivo degli iscritti nelle liste elettorali al 30-6-2017			di cui iscritti che compiono il 18° anno di età dal 1°-7-2017 al 31-12-2017			di cui residenti all'estero	Sezioni elettorali		Seggi speciali	Seggi volanti
			Maschi	Femmine	Totale	Maschi	Femmine	Totale		Totale	di cui ospedal.		
DENNO	0700	1.252	529	528	1.057	3	4	7	142	1	0	0	0
DIMARO FOLGARIDA	0715	2.132	937	971	1.908	6	7	13	291	2	0	0	0
DRENA	0730	551	259	261	520	1	1	2	63	1	0	0	0
DRO	0740	4.566	1.964	1.979	3.943	9	11	20	285	4	0	0	1
FAEDO	0750	610	310	300	610	4	4	8	129	1	0	0	0
FAI DELLA PAGANELLA	0760	898	392	407	799	2	1	3	33	1	0	0	0
FAVE'	0780	1.098	445	441	886	2	3	5	73	1	0	0	0
FIEROZZO	0800	481	206	196	402	0	1	1	18	2	0	0	0
FOLGARIA	0820	3.130	1.420	1.434	2.854	4	11	15	265	6	0	0	1
FONDO	0830	1.435	558	588	1.146	4	4	8	75	1	0	0	0
FORNACE	0840	1.321	669	642	1.311	6	6	12	304	1	0	0	0
FRASSILONGO	0850	321	175	171	346	1	1	2	52	1	0	0	0
GARNIGA TERME	0860	381	184	175	359	0	1	1	44	1	0	0	0
GIOVO	0870	2.465	1.100	1.099	2.199	10	6	16	199	3	0	0	0
GIUSTINO	0880	743	310	337	647	2	2	4	78	1	0	0	0
GRIGNO	0900	2.271	1.133	1.182	2.315	14	9	23	506	2	0	0	0
IMER	0920	1.183	589	595	1.184	8	2	10	242	1	0	0	0
ISERA	0930	2.625	1.125	1.220	2.345	6	8	14	181	2	0	0	0
LAVARONE	0950	1.087	672	681	1.353	3	4	7	434	1	0	0	0
LAVIS	0960	8.636	3.418	3.471	6.889	24	30	54	298	6	0	0	0

COMUNE	Codice elett.	Popolazione residente e legale (censimento 9-10-2011)	Numero complessivo degli iscritti nelle liste elettorali al 30-6-2017			di cui iscritti che compiono il 18° anno di età dal 1°-7-2017 al 31-12-2017			di cui residenti all'estero	Sezioni elettorali		Seggi speciali	Seggi volanti
			Maschi	Femmine	Totale	Maschi	Femmine	Totale		Totale	di cui ospedal.		
LEDRO	0965	5.448	2.312	2.398	4.710	14	26	40	544	7	0	0	0
LEVICO TERME	0970	7.516	3.997	4.012	8.009	31	20	51	2.080	6	0	0	0
LIVO	0990	887	384	378	762	0	3	3	120	1	0	0	0
LONA-LASES	1010	876	313	311	624	3	2	5	30	1	0	0	0
LUSERNA	1020	279	131	156	287	0	0	0	62	1	0	0	0
MADRUZZO	1031	2.783	1.189	1.184	2.373	13	8	21	200	4	0	0	0
MALE'	1040	2.135	871	926	1.797	4	1	5	209	3	0	0	1
MALOSCO	1050	445	160	158	318	0	2	2	15	1	0	0	0
MASSIMENO	1060	124	66	61	127	0	0	0	21	1	0	0	0
MAZZIN	1070	494	219	212	431	1	2	3	7	1	0	0	0
MEZZANA	1080	884	412	373	785	2	4	6	55	1	0	0	0
MEZZANO	1090	1.615	715	728	1.443	2	4	6	128	2	0	0	0
MEZZOCORONA	1100	5.161	2.048	2.155	4.203	14	10	24	162	4	0	0	0
MEZZOLOMBARDO	1110	6.817	2.776	2.868	5.644	22	15	37	398	5	0	0	1
MOENA	1120	2.690	1.092	1.127	2.219	5	5	10	111	2	0	0	0
MOLVENO	1140	1.110	460	517	977	1	3	4	53	1	0	0	0
MORI	1160	9.456	3.959	4.074	8.033	25	28	53	476	9	0	0	1
NAGO-TORBOLE	1161	2.728	1.114	1.117	2.231	7	4	11	151	2	0	0	0
NAVE SAN ROCCO	1180	1.391	550	538	1.088	6	8	14	48	1	0	0	0
NOGAREDO	1181	1.917	868	846	1.714	2	5	7	72	2	0	0	0

COMUNE	Codice elett.	Popolazione residente e legale (censimento 9-10-2011)	Numero complessivo degli iscritti nelle liste elettorali al 30-6-2017			di cui iscritti che compiono il 18° anno di età dal 1°-7-2017 al 31-12-2017			di cui residenti all'estero	Sezioni elettorali		Seggi speciali	Seggi volanti
			Maschi	Femmine	Totale	Maschi	Femmine	Totale		Totale	di cui ospedal.		
NOMI	1190	1.403	595	644	1.239	1	1	2	137	1	0	0	0
NOVALEDO	1200	1.018	744	732	1.476	3	8	11	640	1	0	0	0
OSPEDALETTO	1201	820	467	465	932	3	4	7	289	1	0	0	0
OSSANA	1210	844	333	361	694	6	3	9	30	1	0	0	0
PALU' DEL FERSINA	1230	169	98	88	186	0	0	0	37	1	0	0	0
PANCHIA'	1240	771	345	354	699	2	8	10	39	1	0	0	0
PEIO	1260	1.891	863	781	1.644	5	1	6	143	3	0	0	0
PELLIZZANO	1261	811	345	361	706	0	2	2	68	2	0	0	0
PELUGO	1270	379	153	180	333	1	1	2	49	1	0	0	0
PERGINE VALSUGANA	1280	20.446	8.586	9.038	17.624	70	70	140	1.636	21	1	2	0
PIEVE DI BONO-PREZZO	1295	1.541	671	693	1.364	1	4	5	162	2	0	0	0
PIEVE TESINO	1310	681	303	316	619	1	3	4	72	1	0	0	0
PINZOLO	1320	3.117	1.258	1.306	2.564	5	13	18	124	4	0	0	1
POMAROLO	1330	2.355	1.058	1.024	2.082	16	8	24	165	2	0	0	0
PORTE DI RENDENA	1335	1.757	705	727	1.432	4	3	7	142	3	0	0	0
POZZA DI FASSA	1340	2.138	829	871	1.700	7	8	15	42	2	0	0	0
PREDAIA	1355	6.522	2.734	2.752	5.486	22	9	31	552	7	0	0	0
PREDAZZO	1360	4.531	1.821	1.886	3.707	13	15	28	121	3	0	0	0
PRIMIERO SAN MARTINO DI CASTROZZA	1375	5.406	2.708	2.802	5.510	11	15	26	1.215	6	0	0	0
RABBI	1390	1.400	654	634	1.288	4	4	8	137	1	0	0	0

COMUNE	Codice elett.	Popolazione residente e legale (censimento 9-10-2011)	Numero complessivo degli iscritti nelle liste elettorali al 30-6-2017			di cui iscritti che compiono il 18° anno di età dal 1°-7-2017 al 31-12-2017			di cui residenti all'estero	Sezioni elettorali		Seggi speciali	Seggi volanti
			Maschi	Femmine	Totale	Maschi	Femmine	Totale		Totale	di cui ospedal.		
REVO'	1410	1.265	604	592	1.196	2	3	5	199	2	0	0	0
RIVA DEL GARDA	1420	15.838	6.541	7.029	13.570	44	39	83	1.036	13	0	0	0
ROMALLO	1430	604	278	259	537	1	0	1	65	1	0	0	0
ROMENO	1440	1.374	627	624	1.251	3	7	10	154	1	0	0	0
RONCEGNO TERME	1450	2.814	1.624	1.686	3.310	9	4	13	1.049	3	0	0	1
RONCHI VALSUGANA	1460	421	277	258	535	0	1	1	176	1	0	0	0
RONZO-CHIENIS	1471	1.001	446	387	833	1	1	2	56	1	0	0	0
RONZONE	1480	391	182	171	353	2	0	2	27	1	0	0	0
ROVERE' DELLA LUNA	1490	1.573	614	632	1.246	1	8	9	70	2	0	0	0
ROVERETO	1500	37.754	14.671	16.278	30.949	87	104	191	1.583	32	1	2	1
RUFFRE'-MENDOLA	1510	416	206	199	405	1	1	2	64	1	0	0	0
RUMO	1520	822	397	357	754	1	5	6	127	1	0	0	0
SAGRON MIS	1530	183	123	117	240	2	1	3	75	1	0	0	0
SAMONE	1540	544	424	386	810	3	1	4	399	1	0	0	0
SAN LORENZO DORSINO	1555	1.607	766	797	1.563	0	7	7	295	2	0	0	0
SAN MICHELE ALL'ADIGE	1560	2.911	1.181	1.148	2.329	10	9	19	141	2	0	0	0
SANT'ORSOLA TERME	1570	1.073	525	487	1.012	6	4	10	133	2	0	0	0
SANZENO	1580	928	400	397	797	3	4	7	68	1	0	0	0
SARNONICO	1590	749	326	320	646	5	2	7	67	1	0	0	0
SCURELLE	1600	1.401	575	617	1.192	1	2	3	106	1	0	0	0

COMUNE	Codice elett.	Popolazione residente e legale (censimento 9-10-2011)	Numero complessivo degli iscritti nelle liste elettorali al 30-6-2017			di cui iscritti che compiono il 18° anno di età dal 1°-7-2017 al 31-12-2017			di cui residenti all'estero	Sezioni elettorali		Seggi speciali	Seggi volanti
			Maschi	Femmine	Totale	Maschi	Femmine	Totale		Totale	di cui ospedal.		
SEGONZANO	1610	1.531	630	617	1.247	5	5	10	148	1	0	0	0
SELLA GIUDICARIE	1615	2.918	1.347	1.326	2.673	8	8	16	284	4	0	0	0
SFRUZ	1620	323	143	142	285	2	1	3	16	1	0	0	0
SORAGA DI FASSA	1650	736	289	266	555	3	3	6	13	1	0	0	0
SOVER	1660	882	407	377	784	2	1	3	104	1	0	0	0
SPIAZZO	1680	1.315	520	570	1.090	9	1	10	143	1	0	0	0
SPORMAGGIORE	1690	1.259	606	591	1.197	4	2	6	230	1	0	0	0
SPORMINORE	1700	714	347	341	688	2	3	5	126	1	0	0	0
STENICO	1710	1.137	596	573	1.169	4	2	6	264	1	0	0	0
STORO	1720	4.655	1.899	1.943	3.842	12	12	24	263	4	0	1	0
STREMBO	1730	531	211	232	443	2	0	2	50	1	0	0	0
TELVE	1770	1.995	955	1.016	1.971	6	6	12	362	2	0	0	0
TELVE DI SOPRA	1780	617	290	281	571	2	1	3	76	1	0	0	0
TENNA	1790	955	473	474	947	3	2	5	119	1	0	0	0
TENNO	1800	1.967	877	882	1.759	6	2	8	219	2	0	0	0
TERRAGNOLO	1820	755	363	378	741	3	3	6	146	1	0	0	0
TERZOLAS	1840	606	247	271	518	1	3	4	22	1	0	0	0
TESERO	1850	2.868	1.162	1.197	2.359	5	5	10	145	2	0	0	1
TIONE DI TRENTO	1880	3.608	1.330	1.469	2.799	6	13	19	106	4	0	0	1
TON	1890	1.319	633	552	1.185	5	7	12	181	1	0	0	0

COMUNE	Codice elett.	Popolazione residente e legale (censimento 9-10-2011)	Numero complessivo degli iscritti nelle liste elettorali al 30-6-2017			di cui iscritti che compiono il 18° anno di età dal 1°-7-2017 al 31-12-2017			di cui residenti all'estero	Sezioni elettorali		Seggi speciali	Seggi volanti
			Maschi	Femmine	Totale	Maschi	Femmine	Totale		Totale	di cui ospedal.		
TORCEGNO	1910	697	372	370	742	2	3	5	148	1	0	0	0
TRAMBILENO	1920	1.355	644	644	1.288	6	3	9	150	2	0	0	0
TRENTO	1940	114.198	45.847	50.120	95.967	324	275	599	7.955	98	2	9	6
TRE VILLE	1955	1.396	631	657	1.288	6	3	9	128	4	0	0	0
VALDAONE	1975	1.220	592	539	1.131	3	4	7	122	3	0	0	0
VALFLORIANA	1980	530	246	247	493	1	0	1	81	1	0	0	0
VALLARSA	1990	1.343	753	713	1.466	3	2	5	322	2	0	0	0
VALLELAGHI	1995	4.798	2.217	2.162	4.379	14	21	35	466	7	0	0	1
VARENA	2000	845	343	347	690	1	1	2	19	1	0	0	0
VERMIGLIO	2020	1.869	856	932	1.788	8	1	9	316	2	0	0	0
VIGNOLA-FALESINA	2041	162	82	64	146	1	1	2	13	1	0	0	0
VIGO DI FASSA	2050	1.207	504	497	1.001	6	6	12	50	1	0	0	0
VILLA LAGARINA	2100	3.692	1.606	1.595	3.201	9	8	17	302	4	0	0	1
VILLE D'ANAUNIA	2111	4.902	2.070	2.144	4.214	16	18	34	388	5	0	0	0
VOLANO	2120	3.125	1.238	1.254	2.492	10	4	14	134	2	0	0	0
ZAMBANA	2130	1.620	726	756	1.482	2	5	7	177	2	0	0	0
ZIANO DI FIEMME	2140	1.679	686	742	1.428	6	5	11	51	1	0	0	0
TOTALE : 177 COMUNI		524.832	224.048	233.423	457.471	1.514	1.464	2.978	47.093	529	4	24	23

Regione: **Veneto**

COMUNE	Codice elett.	Popolazione residente e legale (censimento 9-10-2011)	Numero complessivo degli iscritti nelle liste elettorali al 30-6-2017			di cui iscritti che compiono il 18° anno di età dal 1°-7-2017 al 31-12-2017			di cui residenti all'estero	Sezioni elettorali		Seggi speciali	Seggi volanti
			Maschi	Femmine	Totale	Maschi	Femmine	Totale		Totale	di cui ospedal.		
AGORDO	0010	4.249	1.812	2.025	3.837	6	7	13	461	4	0	0	1
ALANO DI PIAVE	0020	2.926	1.318	1.312	2.630	9	5	14	616	3	0	0	1
ALLEGHE	0030	1.331	604	649	1.253	3	1	4	269	2	0	0	0
ALPAGO	0035	7.175	3.206	3.228	6.434	15	17	32	949	9	0	0	2
ARSIE'	0040	2.465	1.936	2.031	3.967	5	17	22	1.974	4	0	0	0
AURONZO DI CADORE	0050	3.453	1.512	1.618	3.130	10	10	20	348	4	0	0	2
BELLUNO	0060	35.591	15.995	17.384	33.379	82	93	175	4.706	34	1	2	4
BORCA DI CADORE	0070	818	366	397	763	5	2	7	104	1	0	0	0
CALALZO DI CADORE	0080	2.173	880	947	1.827	4	6	10	169	2	0	0	0
CANALE D'AGORDO	0081	1.172	586	627	1.213	1	1	2	258	2	0	0	0
CENCENIGHE AGORDINO	0100	1.402	634	693	1.327	2	4	6	224	2	0	0	0
CESIOMAGGIORE	0110	4.145	2.347	2.399	4.746	16	15	31	1.433	5	0	0	2
CHIES D'ALPAGO	0120	1.411	707	724	1.431	4	2	6	284	3	0	0	0
CIBIANA DI CADORE	0130	423	264	298	562	0	2	2	221	1	0	0	0
COLLE SANTA LUCIA	0140	391	209	192	401	2	0	2	88	1	0	0	0
COMELICO SUPERIORE	0150	2.341	1.195	1.198	2.393	13	10	23	563	4	0	0	0
CORTINA D'AMPEZZO	0160	5.890	2.392	2.699	5.091	15	15	30	308	6	0	0	2
DANTA DI CADORE	0170	514	230	209	439	5	1	6	50	1	0	0	0
DOMEGGE DI CADORE	0180	2.575	1.141	1.244	2.385	6	4	10	400	2	0	0	0
FALCADE	0190	2.055	1.046	1.074	2.120	6	5	11	490	2	0	0	0

COMUNE	Codice elett.	Popolazione residente e legale (censimento 9-10-2011)	Numero complessivo degli iscritti nelle liste elettorali al 30-6-2017			di cui iscritti che compiono il 18° anno di età dal 1°-7-2017 al 31-12-2017			di cui residenti all'estero	Sezioni elettorali		Seggi speciali	Seggi volanti
			Maschi	Femmine	Totale	Maschi	Femmine	Totale		Totale	di cui ospedal.		
FELTRE	0210	20.525	9.239	10.000	19.239	37	46	83	3.104	22	1	1	1
FONZASO	0220	3.322	2.266	2.286	4.552	19	13	32	1.926	4	0	0	1
GOSALDO	0250	723	447	443	890	1	5	6	341	2	0	0	0
LAMON	0260	3.046	2.219	2.171	4.390	6	7	13	1.848	5	0	0	2
LA VALLE AGORDINA	0270	1.150	589	632	1.221	1	3	4	287	2	0	0	0
LENTIAI	0280	2.979	1.932	2.009	3.941	11	13	24	1.558	4	0	0	1
LIMANA	0290	5.061	2.340	2.437	4.777	16	12	28	582	4	0	0	1
LIVINALLONGO DEL COL DI LANA	0300	1.384	558	592	1.150	3	3	6	85	1	0	0	0
LONGARONE	0311	5.555	3.228	3.460	6.688	16	10	26	2.432	7	0	0	1
LORENZAGO DI CADORE	0320	567	318	319	637	1	1	2	167	1	0	0	0
LOZZO DI CADORE	0330	1.497	600	664	1.264	2	3	5	193	2	0	0	0
MEL	0340	6.182	3.147	3.244	6.391	8	20	28	1.508	6	0	0	1
OSPITALE DI CADORE	0350	326	155	142	297	1	1	2	70	1	0	0	0
PEDAVERA	0360	4.429	2.231	2.342	4.573	10	13	23	937	4	0	0	1
PERAROLO DI CADORE	0370	383	181	164	345	1	0	1	64	1	0	0	0
PIEVE DI CADORE	0390	3.956	1.722	1.843	3.565	14	15	29	493	4	0	1	1
PONTE NELLE ALPI	0400	8.387	3.867	4.047	7.914	32	21	53	1.241	8	0	0	1
QUERO VAS	0421	3.338	1.414	1.445	2.859	5	13	18	497	3	0	0	0
RIVAMONTE AGORDINO	0430	666	345	328	673	2	0	2	133	1	0	0	0
ROCCA PIETORE	0440	1.322	669	668	1.337	4	2	6	289	2	0	0	0

COMUNE	Codice elett.	Popolazione residente e legale (censimento 9-10-2011)	Numero complessivo degli iscritti nelle liste elettorali al 30-6-2017			di cui iscritti che compiono il 18° anno di età dal 1°-7-2017 al 31-12-2017			di cui residenti all'estero	Sezioni elettorali		Seggi speciali	Seggi volanti
			Maschi	Femmine	Totale	Maschi	Femmine	Totale		Totale	di cui ospedal.		
SAN GREGORIO NELLE ALPI	0450	1.607	918	951	1.869	12	4	16	564	2	0	0	0
SAN NICOLO' DI COMELICO	0460	405	195	187	382	2	0	2	47	2	0	0	0
SAN PIETRO DI CADORE	0470	1.690	772	779	1.551	5	2	7	179	3	0	0	0
SANTA GIUSTINA	0480	6.767	3.272	3.493	6.765	21	6	27	1.279	6	0	0	1
SAN TOMASO AGORDINO	0490	683	362	364	726	3	1	4	171	1	0	0	0
SANTO STEFANO DI CADORE	0500	2.663	1.220	1.203	2.423	8	10	18	254	4	0	0	1
SAN VITO DI CADORE	0510	1.813	752	844	1.596	2	6	8	116	2	0	0	0
SAPPADA	0520	1.306	598	626	1.224	2	7	9	123	1	0	0	0
SEDICO	0530	9.906	4.778	5.009	9.787	27	28	55	1.860	9	0	0	0
SELVA DI CADORE	0540	517	229	242	471	1	1	2	41	1	0	0	0
SEREN DEL GRAPPA	0550	2.557	1.601	1.596	3.197	9	6	15	1.183	4	0	0	1
SOSPIROLO	0560	3.213	1.640	1.678	3.318	12	10	22	749	3	0	0	0
SOVERZENE	0570	418	509	550	1.059	2	6	8	731	1	0	0	0
SOVRAMONTE	0580	1.514	916	951	1.867	4	9	13	646	4	0	0	0
TAIBON AGORDINO	0590	1.788	884	985	1.869	0	8	8	449	2	0	0	0
TAMBRE	0600	1.425	712	717	1.429	3	2	5	268	3	0	0	0
TRICHIANA	0610	4.832	2.242	2.375	4.617	17	8	25	679	4	0	0	1
VAL DI ZOLDO	0615	3.464	2.019	2.014	4.033	13	14	27	1.288	5	0	0	1
VALLADA AGORDINA	0620	514	340	361	701	4	3	7	287	1	0	0	0
VALLE DI CADORE	0630	2.052	1.046	1.113	2.159	7	6	13	579	3	0	0	0

COMUNE	Codice elett.	Popolazione residente e legale (censimento 9-10-2011)	Numero complessivo degli iscritti nelle liste elettorali al 30-6-2017			di cui iscritti che compiono il 18° anno di età dal 1°-7-2017 al 31-12-2017			di cui residenti all'estero	Sezioni elettorali		Seggi speciali	Seggi volanti
			Maschi	Femmine	Totale	Maschi	Femmine	Totale		Totale	di cui ospedal.		
VIGO DI CADORE	0650	1.499	662	749	1.411	4	3	7	186	2	0	0	0
VODO CADORE	0660	891	481	474	955	0	3	3	247	2	0	0	0
VOLTAGO AGORDINO	0670	914	488	488	976	3	3	6	237	2	0	0	0
ZOPPE' DI CADORE	0690	265	119	117	236	0	1	1	31	1	0	0	0
TOTALE : 64 COMUNI		210.001	102.602	108.050	210.652	560	565	1.125	43.864	244	2	4	30

COMUNE	Codice elett.	Popolazione residente e legale (censimento 9-10-2011)	Numero complessivo degli iscritti nelle liste elettorali al 30-6-2017			di cui iscritti che compiono il 18° anno di età dal 1°-7-2017 al 31-12-2017			di cui residenti all'estero	Sezioni elettorali		Seggi speciali	Seggi volanti
			Maschi	Femmine	Totale	Maschi	Femmine	Totale		Totale	di cui ospedal.		
ABANO TERME	0010	19.349	7.805	8.646	16.451	43	52	95	824	18	0	1	0
AGNA	0020	3.400	1.365	1.377	2.742	14	8	22	125	3	0	0	0
ALBIGNASEGO	0030	23.464	10.092	10.776	20.868	53	56	109	524	19	0	0	0
ANGUILLARA VENETA	0040	4.594	1.929	2.013	3.942	11	14	25	271	5	0	0	0
ARQUA' PETRARCA	0050	1.847	833	817	1.650	1	5	6	100	2	0	0	1
ARRE	0060	2.191	924	913	1.837	4	4	8	93	2	0	0	0
ARZERGRANDE	0070	4.682	2.045	2.041	4.086	12	9	21	226	5	0	0	0
BAGNOLI DI SOPRA	0080	3.626	1.444	1.468	2.912	7	8	15	82	5	0	0	0
BAONE	0090	3.108	1.423	1.381	2.804	5	3	8	151	4	0	0	0
BARBONA	0100	733	320	300	620	4	2	6	75	2	0	0	0
BATTAGLIA TERME	0110	3.933	1.497	1.655	3.152	10	10	20	123	4	0	0	0
BOARA PISANI	0120	2.611	1.069	1.101	2.170	3	7	10	47	3	0	0	0
BORGORICCO	0130	8.478	3.542	3.553	7.095	26	24	50	589	9	0	0	1
BOVOLENTA	0140	3.349	1.445	1.450	2.895	1	4	5	149	4	0	0	0
BRUGINE	0150	6.812	2.876	2.946	5.822	15	31	46	266	6	0	0	0
CADONEGHE	0160	15.964	5.979	6.479	12.458	43	35	78	380	15	0	0	0
CAMPODARSEGO	0170	14.169	5.777	6.044	11.821	39	29	68	735	14	0	0	0
CAMPODORO	0180	2.725	1.105	1.102	2.207	8	3	11	147	2	0	0	0
CAMPOSAMPIERO	0190	12.019	4.588	4.784	9.372	35	38	73	736	13	1	1	1
CAMPO SAN MARTINO	0200	5.724	2.327	2.330	4.657	19	26	45	261	5	0	0	1

COMUNE	Codice elett.	Popolazione residente e legale (censimento 9-10-2011)	Numero complessivo degli iscritti nelle liste elettorali al 30-6-2017			di cui iscritti che compiono il 18° anno di età dal 1°-7-2017 al 31-12-2017			di cui residenti all'estero	Sezioni elettorali		Seggi speciali	Seggi volanti
			Maschi	Femmine	Totale	Maschi	Femmine	Totale		Totale	di cui ospedal.		
CANDIANA	0210	2.468	1.003	979	1.982	8	9	17	68	3	0	0	0
CARCERI	0220	1.600	688	709	1.397	3	3	6	116	2	0	0	0
CARMIGNANO DI BRENTA	0230	7.540	3.002	3.139	6.141	21	20	41	328	6	0	0	1
CARTURA	0260	4.623	1.894	1.930	3.824	10	11	21	117	4	0	0	0
CASALE DI SCODOSIA	0270	4.866	1.990	2.031	4.021	10	7	17	290	4	0	0	1
CASALSERUGO	0280	5.452	2.225	2.342	4.567	7	9	16	124	5	0	0	0
CASTELBALDO	0290	1.625	671	700	1.371	7	7	14	134	2	0	0	0
CERVARESE SANTA CROCE	0300	5.698	2.349	2.365	4.714	18	18	36	206	4	0	0	0
CINTO EUGANEO	0310	2.023	922	908	1.830	8	5	13	183	2	0	0	0
CITTADELLA	0320	19.956	8.365	8.896	17.261	38	55	93	1.359	18	1	1	1
CODEVIGO	0330	6.453	2.665	2.554	5.219	12	8	20	178	6	0	0	0
CONSELVE	0340	10.293	3.969	4.231	8.200	21	29	50	326	10	0	0	2
CORREZZOLA	0350	5.488	2.278	2.265	4.543	14	12	26	264	6	0	0	0
CURTAROLO	0360	7.175	2.927	2.989	5.916	23	18	41	351	7	0	0	0
DUE CARRARE	0361	8.943	3.751	3.668	7.419	37	27	64	196	7	0	0	0
ESTE	0370	16.576	6.644	7.340	13.984	36	24	60	790	18	0	0	1
FONTANIVA	0380	8.168	3.451	3.528	6.979	27	13	40	887	7	0	0	0
GALLIERA VENETA	0390	7.042	3.184	3.362	6.546	23	21	44	1.012	6	0	0	2
GALZIGNANO TERME	0400	4.416	1.905	1.904	3.809	14	12	26	199	4	0	0	0
GAZZO	0410	4.291	1.792	1.772	3.564	12	14	26	248	3	0	0	0

COMUNE	Codice elett.	Popolazione residente e legale (censimento 9-10-2011)	Numero complessivo degli iscritti nelle liste elettorali al 30-6-2017			di cui iscritti che compiono il 18° anno di età dal 1°-7-2017 al 31-12-2017			di cui residenti all'estero	Sezioni elettorali		Seggi speciali	Seggi volanti
			Maschi	Femmine	Totale	Maschi	Femmine	Totale		Totale	di cui ospedal.		
GRANTORTO	0420	4.661	1.831	1.840	3.671	15	7	22	276	4	0	0	0
GRANZE	0430	2.022	811	832	1.643	9	3	12	53	2	0	0	0
LEGNARO	0440	8.544	3.473	3.553	7.026	24	21	45	224	6	0	0	0
LIMENA	0450	7.699	3.079	3.124	6.203	16	16	32	170	8	0	0	0
LOREGGIA	0460	7.297	2.973	2.911	5.884	15	18	33	487	8	0	0	0
LOZZO ATESTINO	0470	3.179	1.472	1.459	2.931	7	9	16	319	4	0	0	1
MASERA' DI PADOVA	0480	9.045	3.608	3.712	7.320	23	21	44	274	9	0	0	0
MASI	0490	1.782	719	814	1.533	4	5	9	160	2	0	0	0
MASSANZAGO	0500	5.872	2.383	2.318	4.701	22	16	38	315	6	0	0	0
MEGLIADINO SAN FIDENZIO	0510	1.952	874	870	1.744	6	4	10	189	2	0	0	0
MEGLIADINO SAN VITALE	0520	1.977	816	838	1.654	3	8	11	113	2	0	0	0
MERLARA	0530	2.831	1.151	1.230	2.381	2	5	7	138	3	0	0	1
MESTRINO	0540	10.961	4.169	4.374	8.543	32	32	64	296	9	0	0	0
MONSELICE	0550	17.451	7.081	7.627	14.708	48	34	82	664	20	1	2	0
MONTAGNANA	0560	9.421	3.779	4.022	7.801	25	17	42	487	8	0	1	1
MONTEGROTTO TERME	0570	11.074	4.554	4.883	9.437	24	29	53	367	9	0	0	0
NOVENTA PADOVANA	0580	10.881	4.235	4.377	8.612	20	15	35	217	8	0	0	1
OSPEDALETTO EUGANEO	0590	5.876	2.301	2.318	4.619	14	13	27	180	5	0	0	0
PADOVA	0600	206.192	76.249	87.486	163.735	469	413	882	9.305	206	5	9	13
PERNUMIA	0610	3.915	1.599	1.613	3.212	4	4	8	111	3	0	0	0

COMUNE	Codice elett.	Popolazione residente e legale (censimento 9-10-2011)	Numero complessivo degli iscritti nelle liste elettorali al 30-6-2017			di cui iscritti che compiono il 18° anno di età dal 1°-7-2017 al 31-12-2017			di cui residenti all'estero	Sezioni elettorali		Seggi speciali	Seggi volanti
			Maschi	Femmine	Totale	Maschi	Femmine	Totale		Totale	di cui ospedal.		
PIACENZA D'ADIGE	0620	1.379	634	631	1.265	4	2	6	241	2	0	0	0
PIAZZOLA SUL BRENTA	0630	11.130	4.457	4.703	9.160	27	25	52	460	11	0	0	1
PIOMBINO DESE	0640	9.276	3.786	3.749	7.535	25	32	57	567	10	0	0	0
PIOVE DI SACCO	0650	19.067	7.520	8.104	15.624	56	54	110	598	20	1	2	0
POLVERARA	0660	3.104	1.316	1.381	2.697	4	5	9	70	3	0	0	0
PONSO	0670	2.449	1.065	1.031	2.096	5	9	14	113	3	0	0	0
PONTELONGO	0680	3.902	1.481	1.542	3.023	12	6	18	135	4	0	0	1
PONTE SAN NICOLO'	0690	13.237	5.313	5.701	11.014	31	33	64	324	11	0	0	0
POZZONOVO	0700	3.653	1.572	1.612	3.184	9	4	13	242	3	0	0	0
ROVOLON	0710	4.777	2.014	1.995	4.009	12	6	18	228	4	0	0	0
RUBANO	0720	15.669	6.278	6.643	12.921	37	40	77	394	14	0	0	2
SACCOLONGO	0730	4.934	2.064	2.125	4.189	7	14	21	230	4	0	0	2
SALETTO	0740	2.730	1.246	1.275	2.521	11	6	17	299	3	0	0	0
SAN GIORGIO DELLE PERTICHE	0750	9.979	3.806	3.883	7.689	23	26	49	343	10	0	0	0
SAN GIORGIO IN BOSCO	0760	6.244	2.650	2.675	5.325	27	20	47	491	6	0	0	0
SAN MARTINO DI LUPARI	0770	13.052	5.589	5.783	11.372	40	31	71	1.461	12	0	0	0
SAN PIETRO IN GU	0780	4.576	1.773	1.854	3.627	10	11	21	181	4	0	0	0
SAN PIETRO VIMINARIO	0790	3.003	1.237	1.222	2.459	3	9	12	45	2	0	0	0
SANTA GIUSTINA IN COLLE	0800	7.131	2.941	3.021	5.962	22	25	47	431	6	0	0	0
SANTA MARGHERITA D'ADIGE	0810	2.299	1.011	1.045	2.056	6	2	8	175	2	0	0	0

COMUNE	Codice elett.	Popolazione residente e legale (censimento 9-10-2011)	Numero complessivo degli iscritti nelle liste elettorali al 30-6-2017			di cui iscritti che compiono il 18° anno di età dal 1°-7-2017 al 31-12-2017			di cui residenti all'estero	Sezioni elettorali		Seggi speciali	Seggi volanti
			Maschi	Femmine	Totale	Maschi	Femmine	Totale		Totale	di cui ospedal.		
SANT'ANGELO DI PIOVE DI SACCO	0820	7.211	2.908	2.956	5.864	21	17	38	175	6	0	0	0
SANT'ELENA	0830	2.430	1.030	1.049	2.079	7	10	17	167	2	0	0	0
SANT'URBANO	0840	2.162	881	958	1.839	1	10	11	119	3	0	0	1
SAONARA	0850	10.043	3.895	3.978	7.873	26	24	50	147	8	0	0	0
SELVAZZANO DENTRO	0860	22.145	8.752	9.372	18.124	53	48	101	522	23	0	0	1
SOLESINO	0870	7.180	2.831	2.968	5.799	15	16	31	144	7	0	0	1
STANGHELLA	0880	4.331	1.752	1.794	3.546	15	5	20	148	5	0	0	0
TEOLO	0890	8.866	3.830	3.961	7.791	21	20	41	474	11	0	1	0
TERRASSA PADOVANA	0900	2.625	1.104	1.067	2.171	4	6	10	58	3	0	0	0
TOMBOLO	0910	8.227	3.364	3.529	6.893	29	14	43	811	7	0	0	0
TORREGLIA	0920	6.206	2.581	2.616	5.197	14	18	32	256	6	0	0	0
TREBASELEGHE	0930	12.579	5.095	5.098	10.193	46	36	82	583	11	0	0	1
TRIBANO	0940	4.431	1.796	1.775	3.571	7	6	13	186	5	0	0	0
URBANA	0950	2.186	898	917	1.815	4	0	4	35	3	0	0	0
VEGGIANO	0960	4.543	1.743	1.744	3.487	16	4	20	104	3	0	0	0
VESCOVANA	0970	1.717	774	808	1.582	3	7	10	69	2	0	0	0
VIGHIZZOLO D'ESTE	0980	935	392	395	787	0	0	0	32	1	0	0	0
VIGODARZERE	0990	12.885	5.097	5.382	10.479	26	41	67	283	12	0	0	0
VIGONZA	1000	21.993	9.027	9.376	18.403	49	52	101	696	20	0	0	0
VILLA DEL CONTE	1010	5.504	2.292	2.295	4.587	13	17	30	346	5	0	0	0

COMUNE	Codice elett.	Popolazione residente e legale (censimento 9-10-2011)	Numero complessivo degli iscritti nelle liste elettorali al 30-6-2017			di cui iscritti che compiono il 18° anno di età dal 1°-7-2017 al 31-12-2017			di cui residenti all'estero	Sezioni elettorali		Seggi speciali	Seggi volanti
			Maschi	Femmine	Totale	Maschi	Femmine	Totale		Totale	di cui ospedal.		
VILLA ESTENSE	1020	2.322	1.055	1.046	2.101	9	8	17	233	2	0	0	0
VILLAFRANCA PADOVANA	1030	9.797	4.030	4.125	8.155	20	33	53	246	9	0	0	1
VILLANOVA DI CAMPOSAMPIERO	1040	5.929	2.432	2.445	4.877	8	18	26	199	5	0	0	0
VO'	1050	3.417	1.521	1.581	3.102	9	7	16	341	3	0	0	0
TOTALE : 104 COMUNI		921.361	368.050	390.199	758.249	2.271	2.157	4.428	41.027	884	9	18	40

COMUNE	Codice elett.	Popolazione residente e legale (censimento 9-10-2011)	Numero complessivo degli iscritti nelle liste elettorali al 30-6-2017			di cui iscritti che compiono il 18° anno di età dal 1°-7-2017 al 31-12-2017			di cui residenti all'estero	Sezioni elettorali		Seggi speciali	Seggi volanti
			Maschi	Femmine	Totale	Maschi	Femmine	Totale		Totale	di cui ospedal.		
ADRIA	0010	20.233	8.269	8.905	17.174	37	38	75	968	25	1	1	1
ARIANO NEL POLESINE	0020	4.554	1.854	1.950	3.804	9	8	17	183	6	0	0	1
ARQUA' POLESINE	0030	2.811	1.157	1.199	2.356	4	4	8	147	3	0	0	0
BADIA POLESINE	0040	10.536	4.217	4.479	8.696	27	21	48	552	13	0	0	1
BAGNOLO DI PO	0050	1.374	542	576	1.118	3	1	4	140	2	0	0	0
BERGANTINO	0060	2.626	1.100	1.121	2.221	7	5	12	163	3	0	0	0
BOSARO	0070	1.508	537	574	1.111	1	3	4	14	2	0	0	0
CALTO	0080	819	365	376	741	3	1	4	165	1	0	0	0
CANARO	0090	2.853	1.202	1.282	2.484	8	4	12	220	3	0	0	0
CANDA	0100	1.007	368	383	751	1	3	4	48	1	0	0	0
CASTELGUGLIELMO	0110	1.646	698	689	1.387	3	2	5	96	2	0	0	0
CASTELMASSA	0120	4.291	1.614	1.780	3.394	8	11	19	191	5	0	0	1
CASTELNOVO BARIANO	0130	2.931	1.210	1.312	2.522	3	7	10	400	3	0	0	1
CENESELLI	0140	1.813	768	805	1.573	6	7	13	299	2	0	0	0
CEREGNANO	0150	3.691	1.501	1.593	3.094	12	8	20	109	4	0	0	0
CORBOLA	0170	2.514	977	1.064	2.041	3	3	6	74	3	0	0	1
COSTA DI ROVIGO	0180	2.683	1.102	1.175	2.277	5	4	9	96	3	0	0	0
CRESPINO	0190	1.970	825	852	1.677	2	5	7	158	2	0	0	1
FICAROLO	0210	2.609	1.073	1.111	2.184	5	5	10	196	3	0	0	0
FIESSO UMBERTIANO	0220	4.275	1.740	1.827	3.567	3	8	11	242	4	0	0	1

COMUNE	Codice elett.	Popolazione residente e legale (censimento 9-10-2011)	Numero complessivo degli iscritti nelle liste elettorali al 30-6-2017			di cui iscritti che compiono il 18° anno di età dal 1°-7-2017 al 31-12-2017			di cui residenti all'estero	Sezioni elettorali		Seggi speciali	Seggi volanti
			Maschi	Femmine	Totale	Maschi	Femmine	Totale		Totale	di cui ospedal.		
FRASSINELLE POLESINE	0230	1.529	673	676	1.349	8	3	11	139	2	0	0	0
FRATTA POLESINE	0240	2.782	1.065	1.276	2.341	3	1	4	185	4	0	0	1
GAIBA	0250	1.094	422	464	886	1	1	2	49	1	0	0	0
GAVELLO	0260	1.605	652	653	1.305	1	5	6	73	2	0	0	0
GIACCIANO CON BARUCHELLA	0270	2.182	941	956	1.897	5	4	9	194	3	0	0	0
GUARDA VENETA	0280	1.185	477	516	993	0	3	3	99	1	0	0	0
LENDINARA	0290	12.024	4.747	5.067	9.814	16	23	39	482	14	0	0	1
LOREO	0300	3.568	1.493	1.624	3.117	8	11	19	229	4	0	0	0
LUSIA	0310	3.595	1.437	1.503	2.940	12	8	20	213	4	0	0	0
MELARA	0320	1.870	791	824	1.615	6	3	9	157	2	0	0	0
OCCHIOBELLO	0330	11.351	4.634	4.914	9.548	27	18	45	268	10	0	0	1
PAPOZZE	0340	1.645	690	750	1.440	4	2	6	164	3	0	0	1
PETTORAZZA GRIMANI	0350	1.669	723	685	1.408	3	2	5	82	2	0	0	0
PINCARA	0360	1.262	539	537	1.076	0	0	0	119	1	0	0	0
POLESELLA	0370	4.079	1.677	1.726	3.403	10	9	19	295	4	0	0	0
PONTECCHIO POLESINE	0380	2.078	909	888	1.797	9	5	14	38	2	0	0	0
PORTO TOLLE	0390	10.058	4.258	4.364	8.622	14	18	32	170	15	0	0	0
PORTO VIRO	0391	14.645	6.099	6.478	12.577	33	28	61	518	17	0	2	0
ROSOLINA	0400	6.481	2.699	2.695	5.394	11	10	21	81	7	0	0	0
ROVIGO	0410	50.164	20.125	22.207	42.332	103	93	196	1.583	56	4	6	1

COMUNE	Codice elett.	Popolazione residente e legale (censimento 9-10-2011)	Numero complessivo degli iscritti nelle liste elettorali al 30-6-2017			di cui iscritti che compiono il 18° anno di età dal 1°-7-2017 al 31-12-2017			di cui residenti all'estero	Sezioni elettorali		Seggi speciali	Seggi volanti
			Maschi	Femmine	Totale	Maschi	Femmine	Totale		Totale	di cui ospedal.		
SALARA	0420	1.214	484	540	1.024	1	0	1	95	1	0	0	0
SAN BELLINO	0430	1.156	481	490	971	1	2	3	78	1	0	0	0
SAN MARTINO DI VENEZZE	0440	4.035	1.753	1.818	3.571	10	10	20	281	4	0	0	0
STIENTA	0450	3.329	1.355	1.403	2.758	7	7	14	157	3	0	0	1
TAGLIO DI PO	0460	8.495	3.579	3.663	7.242	19	21	40	234	11	0	0	1
TRECENTA	0470	2.956	1.159	1.236	2.395	6	9	15	181	4	1	1	1
VILLADOSE	0480	5.188	2.193	2.328	4.521	12	7	19	309	6	0	1	0
VILLAMARZANA	0490	1.202	528	522	1.050	2	1	3	74	1	0	0	0
VILLANOVA DEL GHEBBO	0500	2.164	787	814	1.601	6	3	9	40	3	0	0	0
VILLANOVA MARCHESANA	0510	1.000	391	379	770	1	1	2	106	1	0	0	0
TOTALE : 50 COMUNI		242.349	98.880	105.049	203.929	489	456	945	11.154	279	6	11	16

COMUNE	Codice elett.	Popolazione residente e legale (censimento 9-10-2011)	Numero complessivo degli iscritti nelle liste elettorali al 30-6-2017			di cui iscritti che compiono il 18° anno di età dal 1°-7-2017 al 31-12-2017			di cui residenti all'estero	Sezioni elettorali		Seggi speciali	Seggi volanti
			Maschi	Femmine	Totale	Maschi	Femmine	Totale		Totale	di cui ospedal.		
ALTIVOLE	0010	6.720	2.919	2.972	5.891	15	13	28	793	5	0	0	0
ARCADE	0020	4.366	1.850	1.857	3.707	14	5	19	387	3	0	0	0
ASOLO	0030	8.952	3.751	3.799	7.550	18	20	38	1.057	8	0	0	1
BORSO DEL GRAPPA	0040	5.913	2.491	2.485	4.976	19	22	41	386	5	0	0	0
BREDA DI PIAVE	0050	7.750	3.446	3.422	6.868	18	13	31	825	7	0	0	0
CAERANO DI SAN MARCO	0060	7.941	3.173	3.311	6.484	30	17	47	655	6	0	0	0
CAPPELLA MAGGIORE	0070	4.677	2.492	2.447	4.939	16	16	32	1.185	5	0	0	0
CARBONERA	0080	11.135	4.553	4.745	9.298	24	34	58	605	10	0	0	0
CASALE SUL SILE	0090	12.722	5.314	5.524	10.838	34	41	75	843	12	0	0	1
CASIER	0100	11.018	4.674	4.842	9.516	40	34	74	802	11	0	0	1
CASTELCUCCO	0110	2.189	1.078	1.033	2.111	4	6	10	452	2	0	0	0
CASTELFRANCO VENETO	0120	32.894	14.312	15.319	29.631	81	88	169	3.899	32	1	1	1
CASTELLO DI GODEGO	0130	7.013	2.885	2.932	5.817	15	21	36	380	5	0	0	0
CAVASO DEL TOMBA	0140	2.996	1.437	1.524	2.961	12	17	29	738	3	0	0	1
CESSALTO	0150	3.834	1.746	1.782	3.528	13	6	19	870	4	0	0	0
CHIARANO	0160	3.695	1.669	1.643	3.312	9	9	18	680	3	0	0	0
CIMADOLMO	0170	3.413	1.446	1.463	2.909	5	11	16	493	3	0	0	0
CISON DI VALMARINO	0180	2.711	1.633	1.676	3.309	11	5	16	1.328	3	0	0	0
CODOGNE'	0190	5.311	2.668	2.698	5.366	15	16	31	1.310	5	0	0	0
COLLE UMBERTO	0200	5.177	2.314	2.399	4.713	10	15	25	655	4	0	0	0

COMUNE	Codice elett.	Popolazione residente e legale (censimento 9-10-2011)	Numero complessivo degli iscritti nelle liste elettorali al 30-6-2017			di cui iscritti che compiono il 18° anno di età dal 1°-7-2017 al 31-12-2017			di cui residenti all'estero	Sezioni elettorali		Seggi speciali	Seggi volanti
			Maschi	Femmine	Totale	Maschi	Femmine	Totale		Totale	di cui ospedal.		
CONEGLIANO	0210	34.428	13.390	14.749	28.139	85	78	163	2.491	35	1	3	4
CORDIGNANO	0220	7.096	3.911	4.060	7.971	28	22	50	2.491	7	0	1	0
CORNUDA	0230	6.217	2.633	2.871	5.504	12	18	30	992	6	0	0	1
CRESPANO DEL GRAPPA	0240	4.713	1.838	2.013	3.851	11	15	26	564	4	0	0	2
CROCETTA DEL MONTELLO	0250	6.029	2.712	2.747	5.459	15	16	31	825	6	0	0	1
FARRA DI SOLIGO	0260	8.956	3.837	3.832	7.669	31	24	55	1.084	7	0	1	1
FOLLINA	0270	3.939	1.804	1.876	3.680	9	5	14	752	4	0	0	1
FONTANELLE	0280	5.804	2.578	2.567	5.145	19	12	31	745	5	0	0	0
FONTE	0290	6.019	2.384	2.420	4.804	18	18	36	762	4	0	0	0
FREGONA	0300	3.169	1.751	1.953	3.704	11	12	23	1.337	4	0	0	1
GAIARINE	0310	6.136	2.740	2.869	5.609	20	14	34	952	7	0	0	0
GIAVERA DEL MONTELLO	0311	5.144	2.531	2.551	5.082	15	18	33	1.224	6	0	0	0
GODEGA DI SANT'URBANO	0320	6.112	3.013	3.080	6.093	20	10	30	1.451	6	0	0	0
GORGIO AL MONTICANO	0330	4.182	1.897	1.871	3.768	11	9	20	680	4	0	0	0
ISTRANA	0340	9.041	4.089	3.916	8.005	29	25	54	1.083	8	0	0	0
LORIA	0350	9.097	4.112	4.055	8.167	25	27	52	1.436	9	0	0	0
MANSUE'	0360	4.974	2.054	2.071	4.125	12	11	23	723	4	0	0	0
MARENO DI PIAVE	0370	9.667	4.365	4.445	8.810	33	20	53	1.442	10	0	0	0
MASER	0380	4.962	2.363	2.370	4.733	14	12	26	726	4	0	0	0
MASERADA SUL PIAVE	0390	9.293	3.804	3.857	7.661	17	31	48	552	10	0	0	1

COMUNE	Codice elett.	Popolazione residente e legale (censimento 9-10-2011)	Numero complessivo degli iscritti nelle liste elettorali al 30-6-2017			di cui iscritti che compiono il 18° anno di età dal 1°-7-2017 al 31-12-2017			di cui residenti all'estero	Sezioni elettorali		Seggi speciali	Seggi volanti
			Maschi	Femmine	Totale	Maschi	Femmine	Totale		Totale	di cui ospedal.		
MEDUNA DI LIVENZA	0400	2.947	1.426	1.463	2.889	15	15	30	801	3	0	0	0
MIANE	0410	3.436	1.644	1.730	3.374	11	6	17	827	4	0	0	0
MOGLIANO VENETO	0420	27.608	11.120	11.842	22.962	69	73	142	1.203	28	0	0	3
MONASTIER DI TREVISO	0430	4.087	1.866	1.906	3.772	5	16	21	476	4	0	1	1
MONFUMO	0440	1.442	785	809	1.594	6	5	11	460	2	0	0	0
MONTEBELLUNA	0450	30.765	12.931	13.612	26.543	85	81	166	3.431	28	1	1	1
MORGANO	0460	4.362	1.947	1.931	3.878	11	8	19	380	4	0	0	0
MORIAGO DELLA BATTAGLIA	0470	2.785	1.415	1.352	2.767	22	12	34	769	3	0	0	0
MOTTA DI LIVENZA	0480	10.681	4.607	4.685	9.292	32	21	53	1.575	9	0	1	0
NERVESA DELLA BATTAGLIA	0490	6.854	3.143	3.132	6.275	32	15	47	1.017	7	0	0	0
ODERZO	0500	20.068	8.225	9.120	17.345	45	56	101	2.131	20	1	1	2
ORMELLE	0510	4.464	1.966	1.982	3.948	10	11	21	739	4	0	1	0
ORSAGO	0520	3.917	1.658	1.720	3.378	9	10	19	399	4	0	0	0
PADERNO DEL GRAPPA	0530	2.169	975	962	1.937	11	8	19	318	2	0	0	0
PAESE	0540	21.432	8.999	9.170	18.169	49	58	107	1.554	18	0	0	0
PEDEROBBA	0550	7.573	3.606	3.676	7.282	28	17	45	1.782	7	0	0	2
PIEVE DI SOLIGO	0560	12.057	4.665	4.863	9.528	19	36	55	841	9	0	0	2
PONTE DI PIAVE	0570	8.312	3.336	3.273	6.609	16	20	36	775	8	0	2	0
PONZANO VENETO	0580	12.194	5.253	5.427	10.680	47	40	87	1.046	9	0	0	0
PORTOBUFFOLE'	0590	790	332	331	663	0	2	2	111	1	0	0	0

COMUNE	Codice elett.	Popolazione residente e legale (censimento 9-10-2011)	Numero complessivo degli iscritti nelle liste elettorali al 30-6-2017			di cui iscritti che compiono il 18° anno di età dal 1°-7-2017 al 31-12-2017			di cui residenti all'estero	Sezioni elettorali		Seggi speciali	Seggi volanti
			Maschi	Femmine	Totale	Maschi	Femmine	Totale		Totale	di cui ospedal.		
POSSAGNO	0600	2.195	998	958	1.956	6	6	12	411	2	0	0	0
POVEGLIANO	0610	5.052	2.446	2.475	4.921	12	17	29	913	5	0	0	0
PREGANZIOL	0620	16.772	6.866	7.125	13.991	35	39	74	663	15	0	0	1
QUINTO DI TREVISO	0630	9.745	4.005	4.133	8.138	26	19	45	662	9	0	0	0
REFRONTOLO	0640	1.824	790	792	1.582	4	4	8	201	2	0	0	0
RESANA	0650	9.290	3.957	3.989	7.946	26	31	57	996	10	0	0	0
REVINE LAGO	0660	2.241	1.042	1.016	2.058	5	7	12	311	2	0	0	0
RIESE PIO X	0670	10.858	4.719	4.677	9.396	31	18	49	1.228	9	0	0	0
RONCADE	0680	14.037	5.946	6.128	12.074	32	43	75	645	12	0	0	1
SALGAREDA	0690	6.599	2.762	2.738	5.500	21	17	38	701	5	0	0	0
SAN BIAGIO DI CALLALTA	0700	13.039	5.455	5.451	10.906	40	38	78	1.129	12	0	0	0
SAN FIOR	0710	6.813	3.088	3.177	6.265	23	21	44	953	6	0	0	0
SAN PIETRO DI FELETTO	0720	5.355	2.418	2.557	4.975	16	16	32	654	5	0	0	1
SAN POLO DI PIAVE	0730	4.929	2.160	2.221	4.381	13	19	32	926	4	0	0	1
SANTA LUCIA DI PIAVE	0740	9.081	3.743	3.853	7.596	16	23	39	903	7	0	0	1
SAN VENDEMIANO	0750	10.080	4.261	4.392	8.653	25	31	56	922	8	0	0	1
SAN ZENONE DEGLI EZZELINI	0760	7.391	3.077	2.902	5.979	15	19	34	681	6	0	0	0
SARMEDE	0770	3.174	1.399	1.366	2.765	6	8	14	343	5	0	0	0
SEGUSINO	0780	1.941	1.036	1.052	2.088	6	10	16	618	2	0	0	0
SERNAGLIA DELLA BATTAGLIA	0790	6.325	2.625	2.794	5.419	19	8	27	747	6	0	0	0

COMUNE	Codice elett.	Popolazione residente e legale (censimento 9-10-2011)	Numero complessivo degli iscritti nelle liste elettorali al 30-6-2017			di cui iscritti che compiono il 18° anno di età dal 1°-7-2017 al 31-12-2017			di cui residenti all'estero	Sezioni elettorali		Seggi speciali	Seggi volanti
			Maschi	Femmine	Totale	Maschi	Femmine	Totale		Totale	di cui ospedal.		
SILEA	0800	9.923	4.135	4.336	8.471	36	23	59	400	10	0	0	1
SPRESIANO	0810	11.659	4.638	4.907	9.545	22	27	49	748	9	0	0	1
SUSEGANA	0820	11.702	4.769	4.849	9.618	37	21	58	1.005	10	0	0	0
TARZO	0830	4.583	2.114	2.274	4.388	12	15	27	890	5	0	0	2
TREVIGNANO	0840	10.565	4.720	4.808	9.528	40	42	82	1.436	10	0	0	0
TREVISO	0850	81.014	32.196	36.366	68.562	184	172	356	5.361	77	2	7	12
VALDOBBIADENE	0860	10.690	4.577	4.886	9.463	46	34	80	1.451	11	0	1	2
VAZZOLA	0870	7.009	2.853	2.857	5.710	30	18	48	710	6	0	0	1
VEDELAGO	0880	16.434	7.046	7.081	14.127	40	52	92	1.763	18	0	1	0
VIDOR	0890	3.769	1.682	1.692	3.374	16	8	24	621	3	0	0	1
VILLORBA	0900	17.883	7.629	7.894	15.523	38	47	85	2.756	17	0	0	0
VITTORIO VENETO	0910	28.656	12.758	13.877	26.635	63	73	136	4.474	33	1	1	4
VOLPAGO DEL MONTELLO	0920	10.045	5.018	5.195	10.213	26	31	57	2.157	8	0	0	1
ZENSON DI PIAVE	0930	1.783	698	737	1.435	6	5	11	127	2	0	0	0
ZERO BRANCO	0940	10.986	4.596	4.664	9.260	18	27	45	589	9	0	0	0
TOTALE : 95 COMUNI		876.790	375.778	391.251	767.029	2.351	2.305	4.656	100.385	820	7	23	59

COMUNE	Codice elett.	Popolazione residente e legale (censimento 9-10-2011)	Numero complessivo degli iscritti nelle liste elettorali al 30-6-2017			di cui iscritti che compiono il 18° anno di età dal 1°-7-2017 al 31-12-2017			di cui residenti all'estero	Sezioni elettorali		Seggi speciali	Seggi volanti
			Maschi	Femmine	Totale	Maschi	Femmine	Totale		Totale	di cui ospedal.		
ANNONE VENETO	0010	3.976	1.837	1.895	3.732	15	7	22	868	4	0	0	0
CAMPAGNA LUPIA	0020	6.936	2.813	2.923	5.736	13	14	27	140	6	0	0	0
CAMPOLONGO MAGGIORE	0030	10.342	4.335	4.376	8.711	37	26	63	296	9	0	0	0
CAMPONOGARA	0040	12.920	5.243	5.433	10.676	39	21	60	294	12	0	0	0
CAORLE	0050	11.793	4.745	5.020	9.765	18	22	40	638	13	0	0	0
CAVALLINO-TREPORTI	0054	13.162	5.417	5.583	11.000	22	30	52	329	13	0	0	1
CAVARZERE	0060	14.816	6.126	6.605	12.731	31	23	54	1.107	16	0	0	1
CEGGIA	0070	6.213	2.334	2.476	4.810	12	17	29	246	5	0	0	0
CHIOGGIA	0080	49.735	20.986	21.374	42.360	115	108	223	1.220	50	1	2	0
CINTO CAOMAGGIORE	0090	3.285	1.487	1.520	3.007	12	7	19	488	4	0	0	0
CONA	0100	3.175	1.242	1.307	2.549	6	3	9	116	3	0	0	0
CONCORDIA SAGITTARIA	0110	10.640	4.469	4.792	9.261	27	39	66	798	10	0	0	0
DOLO	0120	14.982	5.918	6.329	12.247	31	31	62	477	15	1	2	1
ERACLEA	0130	12.689	5.129	5.308	10.437	36	34	70	625	13	0	1	0
FIESSO D'ARTICO	0140	7.728	3.125	3.228	6.353	24	19	43	182	6	0	0	1
FOSSALTA DI PIAVE	0150	4.214	1.651	1.780	3.431	14	7	21	273	4	0	0	0
FOSSALTA DI PORTOGRUARO	0160	6.075	2.671	2.861	5.532	13	8	21	556	7	0	0	1
FOSSO'	0170	6.786	2.677	2.816	5.493	12	17	29	152	7	0	0	0
GRUARO	0180	2.802	1.335	1.393	2.728	7	10	17	459	3	0	0	1
JESOLO	0190	24.479	10.433	11.013	21.446	60	64	124	1.282	22	0	1	0

COMUNE	Codice elett.	Popolazione residente e legale (censimento 9-10-2011)	Numero complessivo degli iscritti nelle liste elettorali al 30-6-2017			di cui iscritti che compiono il 18° anno di età dal 1°-7-2017 al 31-12-2017			di cui residenti all'estero	Sezioni elettorali		Seggi speciali	Seggi volanti
			Maschi	Femmine	Totale	Maschi	Femmine	Totale		Totale	di cui ospedal.		
MARCON	0200	16.215	6.976	6.935	13.911	36	30	66	353	16	0	0	0
MARTELLAGO	0210	21.171	8.619	9.063	17.682	58	56	114	683	19	0	0	0
MEOLO	0220	6.465	2.643	2.677	5.320	19	14	33	387	6	0	0	1
MIRA	0230	38.552	15.311	15.964	31.275	75	83	158	1.007	35	0	0	1
MIRANO	0240	26.456	11.211	11.988	23.199	60	49	109	728	26	2	2	0
MUSILE DI PIAVE	0250	11.518	4.560	4.691	9.251	30	26	56	625	9	0	0	0
NOALE	0260	15.708	6.433	6.894	13.327	46	40	86	622	15	0	1	1
NOVENTA DI PIAVE	0270	6.843	2.789	3.018	5.807	12	17	29	651	5	0	0	0
PIANIGA	0280	11.968	4.888	5.076	9.964	30	25	55	411	9	0	0	0
PORTOGRUARO	0290	25.140	10.562	11.481	22.043	53	53	106	2.079	27	1	2	0
PRAMAGGIORE	0300	4.640	1.923	1.981	3.904	10	17	27	586	4	0	0	0
QUARTO D'ALTINO	0310	8.199	3.204	3.314	6.518	29	21	50	424	8	0	0	2
SALZANO	0320	12.678	5.304	5.471	10.775	33	30	63	395	14	0	0	1
SAN DONA' DI PIAVE	0330	40.646	16.314	17.836	34.150	100	95	195	2.419	40	0	2	0
SAN MICHELE AL TAGLIAMENTO	0340	12.028	5.241	5.520	10.761	35	27	62	1.395	13	0	0	1
SANTA MARIA DI SALA	0350	17.295	7.024	7.000	14.024	47	47	94	537	18	0	0	0
SAN STINO DI LIVENZA	0360	13.042	5.406	5.682	11.088	37	28	65	1.208	12	0	0	1
SCORZE'	0370	18.904	7.496	7.743	15.239	45	50	95	643	17	0	0	1
SPINEA	0380	26.862	10.580	11.489	22.069	68	64	132	520	26	0	1	1
STRA	0390	7.566	2.875	3.155	6.030	15	17	32	243	7	0	0	1

COMUNE	Codice elett.	Popolazione residente e legale (censimento 9-10-2011)	Numero complessivo degli iscritti nelle liste elettorali al 30-6-2017			di cui iscritti che compiono il 18° anno di età dal 1°-7-2017 al 31-12-2017			di cui residenti all'estero	Sezioni elettorali		Seggi speciali	Seggi volanti
			Maschi	Femmine	Totale	Maschi	Femmine	Totale		Totale	di cui ospedal.		
TEGLIO VENETO	0400	2.325	1.063	1.054	2.117	7	3	10	270	3	0	0	0
TORRE DI MOSTO	0410	4.739	2.027	2.100	4.127	13	18	31	427	5	0	0	0
VENEZIA	0420	261.362	99.192	111.177	210.369	556	534	1.090	12.575	256	2	14	15
VIGONOVO	0430	9.892	3.837	3.860	7.697	22	20	42	184	8	0	0	0
TOTALE : 44 COMUNI		846.962	339.451	363.201	702.652	1.980	1.871	3.851	39.918	820	7	28	32

COMUNE	Codice elett.	Popolazione residente e legale (censimento 9-10-2011)	Numero complessivo degli iscritti nelle liste elettorali al 30-6-2017			di cui iscritti che compiono il 18° anno di età dal 1°-7-2017 al 31-12-2017			di cui residenti all'estero	Sezioni elettorali		Seggi speciali	Seggi volanti
			Maschi	Femmine	Totale	Maschi	Femmine	Totale		Totale	di cui ospedal.		
AFFI	0010	2.297	924	971	1.895	3	9	12	82	2	0	0	0
ALBAREDO D'ADIGE	0020	5.232	2.141	2.132	4.273	15	17	32	304	4	0	0	1
ANGIARI	0030	2.164	934	992	1.926	4	5	9	121	2	0	0	0
ARCOLE	0040	6.144	2.380	2.458	4.838	10	15	25	204	5	0	0	0
BADIA CALAVENA	0050	2.661	1.126	1.049	2.175	4	8	12	147	3	0	0	0
BARDOLINO	0060	6.714	2.775	2.859	5.634	16	17	33	301	7	0	0	0
BELFIORE	0070	3.008	1.223	1.237	2.460	9	4	13	192	3	0	0	0
BEVILACQUA	0080	1.787	688	698	1.386	5	2	7	90	2	0	0	0
BONAVIGO	0090	2.024	886	854	1.740	11	4	15	240	2	0	0	0
BOSCHI SANT'ANNA	0100	1.454	574	613	1.187	4	4	8	73	2	0	0	0
BOSCO CHIESANUOVA	0110	3.546	1.563	1.389	2.952	12	19	31	194	4	0	0	1
BOVOLONE	0120	15.846	6.054	6.182	12.236	37	48	85	371	13	0	1	0
BRENTINO BELLUNO	0130	1.406	566	539	1.105	5	4	9	57	1	0	0	0
BRENZONE SUL GARDA	0140	2.496	938	1.127	2.065	3	9	12	193	2	0	1	0
BUSSOLENGO	0150	19.483	7.390	7.720	15.110	68	60	128	394	17	1	1	0
BUTTAPIETRA	0160	6.867	2.661	2.682	5.343	27	14	41	129	6	0	0	0
CALDIERO	0170	7.374	2.854	2.885	5.739	17	23	40	265	6	0	0	0
CAPRINO VERONESE	0180	8.065	3.304	3.459	6.763	23	21	44	391	8	0	1	1
CASALEONE	0190	5.939	2.309	2.420	4.729	17	14	31	229	5	0	0	0
CASTAGNARO	0200	3.930	1.621	1.668	3.289	11	6	17	238	4	0	0	0

COMUNE	Codice elett.	Popolazione residente e legale (censimento 9-10-2011)	Numero complessivo degli iscritti nelle liste elettorali al 30-6-2017			di cui iscritti che compiono il 18° anno di età dal 1°-7-2017 al 31-12-2017			di cui residenti all'estero	Sezioni elettorali		Seggi speciali	Seggi volanti
			Maschi	Femmine	Totale	Maschi	Femmine	Totale		Totale	di cui ospedal.		
CASTEL D'AZZANO	0210	11.739	4.381	4.562	8.943	26	29	55	173	9	0	0	2
CASTELNUOVO DEL GARDA	0220	12.199	4.983	5.089	10.072	28	25	53	432	12	0	1	2
CAVAION VERONESE	0230	5.471	2.280	2.328	4.608	28	15	43	176	5	0	0	0
CAZZANO DI TRAMIGNA	0240	1.555	590	626	1.216	5	2	7	41	2	0	0	0
CEREA	0250	16.251	6.600	6.804	13.404	34	40	74	399	14	0	0	0
CERRO VERONESE	0260	2.434	1.006	1.004	2.010	13	1	14	164	2	0	0	0
COLOGNA VENETA	0270	8.607	3.553	3.699	7.252	34	23	57	936	8	0	0	0
COLOGNOLA AI COLLI	0280	8.141	3.294	3.300	6.594	25	23	48	285	7	0	0	0
CONCAMARISE	0290	1.078	448	428	876	4	4	8	64	1	0	0	0
COSTERMANO SUL GARDA	0300	3.586	1.491	1.519	3.010	14	9	23	132	3	0	0	0
DOLCE'	0310	2.573	1.003	961	1.964	1	2	3	94	3	0	0	0
ERBE'	0320	1.841	716	732	1.448	6	6	12	68	2	0	0	0
ERBEZZO	0330	767	331	321	652	0	0	0	50	1	0	0	0
FERRARA DI MONTE BALDO	0340	221	111	94	205	0	1	1	7	1	0	0	0
FUMANE	0350	4.151	1.717	1.709	3.426	16	12	28	226	5	0	0	0
GARDA	0360	3.978	1.615	1.674	3.289	16	5	21	247	4	0	0	1
GAZZO VERONESE	0370	5.477	2.244	2.328	4.572	10	6	16	358	6	0	0	0
GREZZANA	0380	10.827	4.274	4.228	8.502	37	33	70	338	9	0	0	0
ILLASI	0390	5.302	2.217	2.196	4.413	25	15	40	300	4	0	0	0
ISOLA DELLA SCALA	0400	11.457	4.453	4.639	9.092	30	22	52	448	9	0	1	0

COMUNE	Codice elett.	Popolazione residente e legale (censimento 9-10-2011)	Numero complessivo degli iscritti nelle liste elettorali al 30-6-2017			di cui iscritti che compiono il 18° anno di età dal 1°-7-2017 al 31-12-2017			di cui residenti all'estero	Sezioni elettorali		Seggi speciali	Seggi volanti
			Maschi	Femmine	Totale	Maschi	Femmine	Totale		Totale	di cui ospedal.		
ISOLA RIZZA	0410	3.255	1.349	1.337	2.686	11	8	19	241	3	0	0	1
LAVAGNO	0420	8.101	3.219	3.250	6.469	23	18	41	122	6	0	0	0
LAZISE	0430	6.695	2.752	2.808	5.560	9	18	27	284	6	0	0	1
LEGNAGO	0440	24.992	10.021	10.880	20.901	58	55	113	1.073	26	1	2	1
MALCESINE	0450	3.685	1.450	1.468	2.918	8	3	11	122	3	0	0	2
MARANO DI VALPOLICELLA	0460	3.083	1.275	1.315	2.590	9	5	14	105	3	0	0	1
MEZZANE DI SOTTO	0470	2.463	998	1.093	2.091	5	10	15	98	4	0	0	1
MINERBE	0480	4.667	1.859	1.945	3.804	5	12	17	204	4	0	0	1
MONTECCHIA DI CROSARA	0490	4.462	1.807	1.739	3.546	10	11	21	272	4	0	0	0
MONTEFORTE D'ALPONE	0500	8.410	3.200	3.212	6.412	13	19	32	162	6	0	0	1
MOZZECANE	0510	7.005	2.779	2.719	5.498	13	14	27	141	6	0	0	0
NEGRAR	0520	16.935	6.904	7.105	14.009	51	48	99	647	17	2	2	0
NOGARA	0530	8.574	3.138	3.293	6.431	20	10	30	243	8	0	0	2
NOGAROLE ROCCA	0540	3.455	1.238	1.201	2.439	9	13	22	71	3	0	0	0
OPPEANO	0550	9.427	3.684	3.684	7.368	23	27	50	283	7	0	0	1
PALU'	0551	1.284	442	447	889	2	2	4	15	1	0	0	0
PASTRENGO	0560	2.893	1.217	1.220	2.437	8	11	19	65	3	0	0	0
PESCANTINA	0570	16.326	6.598	6.766	13.364	46	47	93	416	14	0	0	1
PESCHIERA DEL GARDA	0580	9.598	4.082	4.257	8.339	22	17	39	416	10	1	1	1
POVEGLIANO VERONESE	0590	7.064	2.812	2.837	5.649	19	21	40	156	6	0	0	0

COMUNE	Codice elett.	Popolazione residente e legale (censimento 9-10-2011)	Numero complessivo degli iscritti nelle liste elettorali al 30-6-2017			di cui iscritti che compiono il 18° anno di età dal 1°-7-2017 al 31-12-2017			di cui residenti all'estero	Sezioni elettorali		Seggi speciali	Seggi volanti
			Maschi	Femmine	Totale	Maschi	Femmine	Totale		Totale	di cui ospedal.		
PRESSANA	0600	2.564	1.017	982	1.999	8	3	11	127	2	0	0	0
RIVOLI VERONESE	0610	2.127	888	873	1.761	6	9	15	52	2	0	0	0
RONCA'	0620	3.726	1.571	1.556	3.127	8	6	14	257	3	0	0	0
RONCO ALL'ADIGE	0630	6.179	2.371	2.398	4.769	22	16	38	244	5	0	0	1
ROVERCHIARA	0640	2.740	1.164	1.145	2.309	10	12	22	349	2	0	0	0
ROVEREDO DI GUA'	0650	1.541	623	633	1.256	6	3	9	111	2	0	0	0
ROVERE' VERONESE	0660	2.127	848	798	1.646	7	3	10	27	3	0	0	0
SALIZZOLE	0670	3.745	1.606	1.527	3.133	8	11	19	146	4	0	0	0
SAN BONIFACIO	0680	20.275	7.520	7.765	15.285	50	50	100	856	18	1	0	0
SAN GIOVANNI ILARIONE	0690	5.111	2.162	2.048	4.210	16	11	27	345	5	0	0	0
SAN GIOVANNI LUPATOTO	0700	24.148	9.363	10.041	19.404	58	55	113	542	23	0	0	2
SANGUINETTO	0710	4.140	1.651	1.707	3.358	10	7	17	260	4	0	0	0
SAN MARTINO BUON ALBERGO	0720	14.283	5.700	5.894	11.594	38	31	69	390	14	0	0	0
SAN MAURO DI SALINE	0730	553	272	232	504	1	0	1	39	1	0	0	0
SAN PIETRO DI MORUBIO	0740	3.024	1.244	1.223	2.467	16	5	21	132	3	0	0	0
SAN PIETRO IN CARIANO	0750	12.930	5.155	5.502	10.657	38	47	85	381	12	0	0	1
SANT'AMBROGIO DI VALPOLICELLA	0760	11.422	4.462	4.604	9.066	39	27	66	325	10	0	0	0
SANT'ANNA D'ALFAEDO	0770	2.564	1.154	1.128	2.282	5	8	13	303	3	0	0	1
SAN ZENO DI MONTAGNA	0780	1.367	588	531	1.119	2	6	8	44	1	0	0	0
SELVA DI PROGNO	0790	934	448	380	828	3	3	6	79	2	0	0	0

COMUNE	Codice elett.	Popolazione residente e legale (censimento 9-10-2011)	Numero complessivo degli iscritti nelle liste elettorali al 30-6-2017			di cui iscritti che compiono il 18° anno di età dal 1°-7-2017 al 31-12-2017			di cui residenti all'estero	Sezioni elettorali		Seggi speciali	Seggi volanti
			Maschi	Femmine	Totale	Maschi	Femmine	Totale		Totale	di cui ospedal.		
SOAVE	0800	6.908	2.845	2.992	5.837	21	20	41	317	6	0	0	1
SOMMACAMPAGNA	0810	14.615	5.645	5.736	11.381	47	29	76	361	14	0	0	0
SONA	0820	17.030	6.880	6.905	13.785	51	47	98	475	14	0	0	1
SORGA'	0830	3.112	1.125	1.149	2.274	5	6	11	80	3	0	0	0
TERRAZZO	0840	2.290	922	985	1.907	4	7	11	202	2	0	0	0
TORRI DEL BENACO	0850	2.802	1.248	1.248	2.496	2	4	6	205	3	0	0	0
TREGNAGO	0860	4.926	1.969	2.042	4.011	18	17	35	117	5	0	0	1
TREVENZUOLO	0870	2.731	1.010	972	1.982	9	8	17	41	3	0	0	0
VALEGGIO SUL MINCIO	0880	14.300	5.580	5.734	11.314	32	29	61	342	12	0	0	1
VELO VERONESE	0890	781	342	300	642	2	3	5	24	1	0	0	0
VERONA	0900	252.520	94.179	106.957	201.136	559	560	1.119	9.154	268	3	14	18
VERONELLA	0910	4.670	1.976	1.937	3.913	15	14	29	274	4	0	0	0
VESTENANOVA	0920	2.618	1.145	1.125	2.270	6	10	16	256	3	0	0	0
VIGASIO	0930	9.438	3.861	3.797	7.658	19	27	46	285	8	0	0	0
VILLA BARTOLOMEA	0940	5.841	2.392	2.506	4.898	11	12	23	365	5	0	0	1
VILLAFRANCA DI VERONA	0950	32.747	12.557	13.045	25.602	92	87	179	791	27	0	1	1
ZEVIO	0960	14.413	5.622	5.685	11.307	34	41	75	237	14	0	0	1
ZIMELLA	0970	4.834	1.933	1.976	3.909	10	14	24	306	4	0	0	0
TOTALE : 98 COMUNI		900.542	352.080	370.809	722.889	2.305	2.193	4.498	33.130	860	9	26	52

COMUNE	Codice elett.	Popolazione residente e legale (censimento 9-10-2011)	Numero complessivo degli iscritti nelle liste elettorali al 30-6-2017			di cui iscritti che compiono il 18° anno di età dal 1°-7-2017 al 31-12-2017			di cui residenti all'estero	Sezioni elettorali		Seggi speciali	Seggi volanti
			Maschi	Femmine	Totale	Maschi	Femmine	Totale		Totale	di cui ospedal.		
AGUGLIARO	0010	1.422	675	648	1.323	1	2	3	176	2	0	0	0
ALBETONE	0020	2.066	969	956	1.925	7	7	14	303	2	0	0	0
ALONTE	0030	1.647	694	669	1.363	9	5	14	107	2	0	0	0
ALTAVILLA VICENTINA	0040	11.760	4.740	4.782	9.522	28	21	49	418	8	0	0	1
ALTISSIMO	0050	2.266	1.013	978	1.991	4	6	10	324	2	0	0	0
ARCUGNANO	0060	7.899	3.383	3.398	6.781	21	16	37	425	9	0	0	1
ARSIERO	0070	3.303	1.461	1.432	2.893	8	3	11	462	4	0	0	0
ARZIGNANO	0080	25.589	9.646	9.756	19.402	54	74	128	1.482	21	0	2	0
ASIAGO	0090	6.391	2.919	3.094	6.013	16	13	29	732	6	0	2	1
ASIGLIANO VENETO	0100	877	354	368	722	5	2	7	56	1	0	0	0
BARBARANO VICENTINO	0110	4.576	1.740	1.846	3.586	10	12	22	227	4	0	0	0
BASSANO DEL GRAPPA	0120	42.984	17.593	19.180	36.773	127	113	240	3.660	41	1	4	5
BOLZANO VICENTINO	0130	6.509	2.736	2.736	5.472	16	22	38	430	6	0	0	0
BREGANZE	0140	8.693	3.675	3.915	7.590	24	15	39	735	8	0	0	1
BRENDOLA	0150	6.722	2.705	2.819	5.524	20	11	31	368	6	0	0	0
BRESSANVIDO	0160	3.108	1.321	1.321	2.642	3	6	9	177	4	0	0	0
BROGLIANO	0170	3.900	1.658	1.580	3.238	11	12	23	195	3	0	0	0
CALDOGNO	0180	11.221	4.651	4.892	9.543	21	21	42	651	8	0	0	2
CALTRANO	0190	2.607	1.157	1.172	2.329	3	4	7	310	3	0	0	1
CALVENE	0200	1.323	618	589	1.207	3	5	8	166	2	0	0	0
CAMISANO VICENTINO	0210	10.624	4.149	4.207	8.356	32	24	56	405	9	0	0	2

COMUNE	Codice elett.	Popolazione residente e legale (censimento 9-10-2011)	Numero complessivo degli iscritti nelle liste elettorali al 30-6-2017			di cui iscritti che compiono il 18° anno di età dal 1°-7-2017 al 31-12-2017			di cui residenti all'estero	Sezioni elettorali		Seggi speciali	Seggi volanti
			Maschi	Femmine	Totale	Maschi	Femmine	Totale		Totale	di cui ospedal.		
CAMPIGLIA DEI BERICI	0220	1.791	776	800	1.576	8	5	13	174	2	0	0	0
CAMPOLONGO SUL BRENTA	0230	830	412	394	806	3	2	5	173	1	0	0	0
CARRE'	0240	3.647	1.544	1.535	3.079	10	14	24	265	3	0	0	0
CARTIGLIANO	0250	3.802	1.518	1.605	3.123	11	19	30	159	4	0	0	0
CASSOLA	0260	14.128	5.828	5.992	11.820	22	42	64	701	12	0	0	0
CASTEGNERO	0270	2.857	1.221	1.220	2.441	6	10	16	265	3	0	0	0
CASTELGOMBERTO	0280	6.098	2.558	2.546	5.104	17	20	37	507	5	0	0	0
CHIAMPO	0290	12.859	5.112	4.919	10.031	33	30	63	585	14	0	0	1
CHIUPPANO	0300	2.626	1.138	1.133	2.271	5	5	10	252	3	0	0	0
CISMON DEL GRAPPA	0310	964	634	642	1.276	0	3	3	508	2	0	0	0
COGOLLO DEL CENGIO	0320	3.390	1.506	1.493	2.999	8	5	13	386	3	0	0	0
CONCO	0330	2.206	1.218	1.225	2.443	7	6	13	653	4	0	0	0
CORNEDO VICENTINO	0340	11.939	5.050	5.129	10.179	30	42	72	1.006	11	0	0	1
COSTABISSARA	0350	7.161	3.025	3.025	6.050	22	23	45	210	5	0	0	0
CREAZZO	0360	11.038	4.326	4.594	8.920	29	31	60	411	10	0	0	0
CRESPADORO	0370	1.452	583	528	1.111	4	2	6	130	3	0	0	0
DUEVILLE	0380	13.888	5.814	6.088	11.902	36	38	74	976	14	0	1	0
ENEGO	0390	1.825	1.316	1.292	2.608	7	8	15	1.187	4	0	0	0
FARA VICENTINO	0400	3.943	1.673	1.682	3.355	14	9	23	286	4	0	0	0
FOZA	0410	717	512	473	985	1	3	4	407	1	0	0	0
GALLIO	0420	2.413	1.224	1.176	2.400	6	2	8	413	3	0	0	0

COMUNE	Codice elett.	Popolazione residente e legale (censimento 9-10-2011)	Numero complessivo degli iscritti nelle liste elettorali al 30-6-2017			di cui iscritti che compiono il 18° anno di età dal 1°-7-2017 al 31-12-2017			di cui residenti all'estero	Sezioni elettorali		Seggi speciali	Seggi volanti
			Maschi	Femmine	Totale	Maschi	Femmine	Totale		Totale	di cui ospedal.		
GAMBELLARA	0430	3.319	1.400	1.386	2.786	7	11	18	352	3	0	0	0
GAMBUGLIANO	0440	851	389	338	727	1	2	3	39	1	0	0	0
GRISIGNANO DI ZOCCO	0460	4.292	1.716	1.754	3.470	9	10	19	213	4	0	0	0
GRUMOLO DELLE ABBADESSE	0470	3.741	1.476	1.446	2.922	18	11	29	146	3	0	0	0
ISOLA VICENTINA	0480	9.639	4.083	4.229	8.312	28	29	57	355	10	0	0	2
LAGHI	0490	123	82	88	170	0	1	1	64	1	0	0	0
LASTEBASSE	0500	229	126	111	237	0	0	0	73	1	0	0	0
LONGARE	0510	5.654	2.465	2.445	4.910	16	18	34	371	5	0	0	0
LONIGO	0520	15.581	6.188	6.172	12.360	50	37	87	971	15	0	1	1
LUGO DI VICENZA	0530	3.739	1.537	1.551	3.088	11	1	12	203	4	0	0	0
LUSIANA	0540	2.740	1.345	1.325	2.670	3	5	8	546	6	0	0	0
MALO	0550	14.641	6.149	6.206	12.355	41	42	83	1.069	13	0	0	1
MARANO VICENTINO	0560	9.662	3.985	3.996	7.981	33	34	67	538	7	0	0	0
MAROSTICA	0570	13.783	6.474	6.678	13.152	35	37	72	2.049	14	0	0	2
MASON VICENTINO	0580	3.517	1.699	1.832	3.531	7	12	19	754	3	0	0	0
MOLVENA	0590	2.596	1.244	1.314	2.558	7	6	13	463	3	0	0	0
MONTEBELLO VICENTINO	0600	6.531	2.595	2.637	5.232	12	21	33	469	6	0	1	0
MONTECCHIO MAGGIORE	0610	23.315	9.244	8.941	18.185	50	76	126	1.333	19	0	0	0
MONTECCHIO PRECALCINO	0620	4.988	2.181	2.174	4.355	14	14	28	286	4	0	1	0
MONTE DI MALO	0630	2.887	1.284	1.273	2.557	9	10	19	247	3	0	0	0
MONTEGALDA	0640	3.343	1.395	1.369	2.764	6	6	12	142	3	0	0	1

COMUNE	Codice elett.	Popolazione residente e legale (censimento 9-10-2011)	Numero complessivo degli iscritti nelle liste elettorali al 30-6-2017			di cui iscritti che compiono il 18° anno di età dal 1°-7-2017 al 31-12-2017			di cui residenti all'estero	Sezioni elettorali		Seggi speciali	Seggi volanti
			Maschi	Femmine	Totale	Maschi	Femmine	Totale		Totale	di cui ospedal.		
MONTEGALDELLA	0650	1.788	774	750	1.524	10	5	15	142	2	0	0	0
MONTEVIALE	0660	2.600	1.165	1.141	2.306	12	5	17	74	3	0	0	0
MONTICELLO CONTE OTTO	0670	9.156	3.749	3.918	7.667	19	28	47	404	8	0	0	0
MONTORSO VICENTINO	0680	3.179	1.327	1.242	2.569	7	8	15	281	3	0	0	0
MOSSANO	0690	1.776	727	804	1.531	5	3	8	117	3	0	0	0
MUSSOLENTE	0700	7.653	3.310	3.302	6.612	23	22	45	691	6	0	0	0
NANTO	0710	3.082	1.265	1.211	2.476	10	7	17	113	3	0	0	0
NOGAROLE VICENTINO	0720	1.136	556	511	1.067	10	4	14	111	1	0	0	0
NOVE	0730	5.069	2.109	2.200	4.309	23	10	33	355	5	0	0	0
NOVENTA VICENTINA	0740	8.810	3.800	3.929	7.729	23	21	44	847	10	1	1	0
ORGIANO	0750	3.151	1.340	1.362	2.702	8	9	17	286	3	0	0	1
PEDEMONTE	0760	768	376	417	793	2	3	5	161	2	0	0	0
PIANEZZE	0770	2.060	964	980	1.944	10	10	20	217	2	0	0	0
PIOVENE ROCCHETTE	0780	8.295	3.324	3.472	6.796	24	27	51	637	7	0	0	0
POJANA MAGGIORE	0790	4.459	1.869	1.934	3.803	11	6	17	473	4	0	0	0
POSINA	0800	577	553	551	1.104	1	1	2	667	2	0	0	0
POVE DEL GRAPPA	0810	3.093	1.353	1.416	2.769	10	12	22	260	3	0	0	0
POZZOLEONE	0820	2.793	1.174	1.088	2.262	7	6	13	123	2	0	0	0
QUINTO VICENTINO	0830	5.694	2.285	2.348	4.633	17	14	31	196	5	0	0	0
RECOARO TERME	0840	6.764	3.081	3.176	6.257	28	17	45	907	8	0	0	2
ROANA	0850	4.317	2.199	2.215	4.414	12	18	30	892	6	0	2	0

COMUNE	Codice elett.	Popolazione residente e legale (censimento 9-10-2011)	Numero complessivo degli iscritti nelle liste elettorali al 30-6-2017			di cui iscritti che compiono il 18° anno di età dal 1°-7-2017 al 31-12-2017			di cui residenti all'estero	Sezioni elettorali		Seggi speciali	Seggi volanti
			Maschi	Femmine	Totale	Maschi	Femmine	Totale		Totale	di cui ospedal.		
ROMANO D'EZZELINO	0860	14.484	5.869	5.911	11.780	51	42	93	755	12	0	0	0
ROSA'	0870	14.071	5.983	6.256	12.239	40	43	83	1.338	13	0	0	0
ROSSANO VENETO	0880	7.922	3.378	3.487	6.865	19	17	36	871	6	0	0	0
ROTZO	0890	638	394	414	808	5	3	8	284	1	0	0	0
SALCEDO	0900	1.038	487	471	958	3	3	6	105	1	0	0	0
SANDRIGO	0910	8.392	3.392	3.579	6.971	21	24	45	508	7	0	0	2
SAN NAZARIO	0930	1.740	1.026	1.033	2.059	8	9	17	776	3	0	0	0
SAN PIETRO MUSSOLINO	0940	1.613	596	572	1.168	3	2	5	66	2	0	0	0
SANTORSO	0950	5.746	2.405	2.449	4.854	16	9	25	255	6	1	1	0
SAN VITO DI LEGUZZANO	0960	3.584	1.534	1.563	3.097	12	7	19	225	3	0	0	0
SARCEDO	0970	5.303	2.205	2.240	4.445	13	21	34	209	5	0	0	0
SAREGO	0980	6.641	2.664	2.556	5.220	21	12	33	500	5	0	0	1
SCHIAVON	0990	2.600	1.213	1.274	2.487	6	15	21	378	2	0	0	0
SCHIO	1000	39.131	15.737	16.755	32.492	109	121	230	3.289	40	0	2	3
SOLAGNA	1010	1.895	843	854	1.697	7	9	16	241	2	0	0	0
SOSSANO	1020	4.401	1.782	1.746	3.528	10	14	24	170	4	0	0	0
SOVIZZO	1030	7.034	3.157	3.161	6.318	13	20	33	581	6	0	0	0
TEZZE SUL BRENTA	1040	12.600	5.224	5.216	10.440	31	38	69	900	10	0	0	0
THIENE	1050	23.254	9.007	9.633	18.640	56	54	110	1.101	20	0	0	0
TONEZZA DEL CIMONE	1060	577	313	308	621	1	0	1	165	1	0	0	0
TORREBELVICINO	1070	5.989	2.666	2.710	5.376	16	20	36	731	6	0	0	0

COMUNE	Codice elett.	Popolazione residente e legale (censimento 9-10-2011)	Numero complessivo degli iscritti nelle liste elettorali al 30-6-2017			di cui iscritti che compiono il 18° anno di età dal 1°-7-2017 al 31-12-2017			di cui residenti all'estero	Sezioni elettorali		Seggi speciali	Seggi volanti
			Maschi	Femmine	Totale	Maschi	Femmine	Totale		Totale	di cui ospedal.		
TORRI DI QUARTESOLO	1080	11.755	4.607	4.688	9.295	29	28	57	395	10	0	0	0
TRISSINO	1100	8.620	3.716	3.717	7.433	20	22	42	766	9	0	0	1
VAL LIONA	1105	3.047	1.292	1.227	2.519	2	3	5	103	4	0	0	0
VALDAGNO	1110	26.575	10.958	11.848	22.806	71	80	151	2.494	29	1	1	3
VALDASTICO	1120	1.389	873	925	1.798	2	5	7	749	3	0	0	0
VALLI DEL PASUBIO	1130	3.345	1.709	1.665	3.374	5	11	16	762	4	0	0	1
VALSTAGNA	1140	1.851	1.101	1.114	2.215	7	8	15	754	3	0	0	1
VELO D'ASTICO	1150	2.400	1.115	1.124	2.239	5	8	13	349	2	0	0	0
VICENZA	1160	111.500	40.967	46.427	87.394	228	262	490	5.281	112	3	4	6
VILLAGA	1170	1.963	834	803	1.637	5	5	10	119	2	0	0	0
VILLAVERLA	1180	6.169	2.564	2.541	5.105	14	16	30	407	5	0	0	0
ZANE'	1190	6.642	2.680	2.727	5.407	13	18	31	153	6	0	0	0
ZERMEGHEDO	1200	1.358	525	535	1.060	2	3	5	69	1	0	0	0
ZOVENCEDO	1210	796	355	317	672	6	2	8	40	2	0	0	0
ZUGLIANO	1220	6.690	2.860	2.965	5.825	24	26	50	382	7	0	0	0
TOTALE : 120 COMUNI		859.205	355.233	367.872	723.105	2.225	2.312	4.537	66.371	832	7	23	44

Regione: **Friuli - Venezia Giulia**

COMUNE	Codice elett.	Popolazione residente e legale (censimento 9-10-2011)	Numero complessivo degli iscritti nelle liste elettorali al 30-6-2017			di cui iscritti che compiono il 18° anno di età dal 1°-7-2017 al 31-12-2017			di cui residenti all'estero	Sezioni elettorali		Seggi speciali	Seggi volanti
			Maschi	Femmine	Totale	Maschi	Femmine	Totale		Totale	di cui ospedal.		
CAPRIVA DEL FRIULI	0010	1.731	787	860	1.647	4	2	6	253	2	0	0	0
CORMONS	0020	7.543	3.304	3.692	6.996	12	24	36	979	8	0	1	2
DOBERDO' DEL LAGO	0030	1.441	611	645	1.256	4	5	9	85	2	0	0	0
DOLEGNA DEL COLLIO	0040	390	205	205	410	0	1	1	109	1	0	0	0
FARRA D'ISONZO	0050	1.752	792	772	1.564	6	6	12	146	2	0	0	0
FOGLIANO REDIPUGLIA	0060	3.052	1.304	1.344	2.648	14	5	19	188	3	0	0	0
GORIZIA	0070	35.212	14.465	15.957	30.422	89	74	163	3.081	37	1	2	0
GRADISCA D'ISONZO	0080	6.528	2.742	2.920	5.662	10	18	28	321	7	0	0	0
GRADO	0090	8.462	3.559	3.752	7.311	14	11	25	411	8	0	1	0
MARIANO DEL FRIULI	0100	1.600	712	722	1.434	1	5	6	164	2	0	0	0
MEDEA	0101	970	480	474	954	2	0	2	167	1	0	0	0
MONFALCONE	0110	27.041	10.183	10.942	21.125	57	47	104	1.875	36	1	1	0
MORARO	0111	767	310	325	635	0	1	1	22	1	0	0	0
MOSSA	0112	1.659	686	738	1.424	5	3	8	111	2	0	0	0
ROMANS D'ISONZO	0120	3.702	1.644	1.736	3.380	3	13	16	258	3	0	0	0
RONCHI DEI LEGIONARI	0130	11.960	4.866	5.301	10.167	31	32	63	556	10	0	0	1
SAGRADO	0140	2.236	969	978	1.947	6	3	9	142	3	0	0	0
SAN CANZIAN D'ISONZO	0150	6.309	2.604	2.728	5.332	20	22	42	268	7	0	0	0
SAN FLORIANO DEL COLLIO	0160	798	368	345	713	1	0	1	76	1	0	0	0
SAN LORENZO ISONTINO	0161	1.548	694	739	1.433	6	3	9	157	2	0	0	0

COMUNE	Codice elett.	Popolazione residente e legale (censimento 9-10-2011)	Numero complessivo degli iscritti nelle liste elettorali al 30-6-2017			di cui iscritti che compiono il 18° anno di età dal 1°-7-2017 al 31-12-2017			di cui residenti all'estero	Sezioni elettorali		Seggi speciali	Seggi volanti
			Maschi	Femmine	Totale	Maschi	Femmine	Totale		Totale	di cui ospedal.		
SAN PIER D'ISONZO	0170	2.019	854	865	1.719	2	2	4	74	2	0	0	0
SAVOGNA D'ISONZO	0180	1.727	734	735	1.469	11	3	14	70	2	0	0	0
STARANZANO	0190	7.199	2.939	3.095	6.034	20	9	29	234	7	0	0	0
TURRIACO	0200	2.780	1.158	1.236	2.394	4	3	7	144	3	0	0	0
VILLESSE	0210	1.717	733	746	1.479	3	2	5	113	2	0	0	0
TOTALE : 25 COMUNI		140.143	57.703	61.852	119.555	325	294	619	10.004	154	2	5	3

COMUNE	Codice elett.	Popolazione residente e legale (censimento 9-10-2011)	Numero complessivo degli iscritti nelle liste elettorali al 30-6-2017			di cui iscritti che compiono il 18° anno di età dal 1°-7-2017 al 31-12-2017			di cui residenti all'estero	Sezioni elettorali		Seggi speciali	Seggi volanti
			Maschi	Femmine	Totale	Maschi	Femmine	Totale		Totale	di cui ospedal.		
ANDREIS	0010	282	193	197	390	1	0	1	169	1	0	0	0
ARBA	0020	1.309	829	853	1.682	9	2	11	719	3	0	0	0
AVIANO	0040	9.025	4.013	4.325	8.338	23	17	40	1.455	9	0	1	3
AZZANO DECIMO	0050	15.554	6.783	7.064	13.847	44	48	92	2.104	12	0	0	1
BARCIS	0060	261	191	176	367	0	0	0	145	1	0	0	0
BRUGNERA	0070	9.254	3.894	3.981	7.875	24	21	45	985	9	0	0	0
BUDOIA	0080	2.552	1.167	1.179	2.346	6	6	12	406	3	0	0	0
CANEVA	0090	6.504	3.675	3.825	7.500	25	13	38	2.366	8	0	0	0
CASARSA DELLA DELIZIA	0100	8.440	3.769	3.823	7.592	19	21	40	1.234	7	0	0	0
CASTELNOVO DEL FRIULI	0110	913	610	606	1.216	2	5	7	535	1	0	0	0
CAVASSO NUOVO	0120	1.606	819	869	1.688	5	0	5	496	2	0	0	0
CHIONS	0130	5.188	2.282	2.354	4.636	14	10	24	718	5	0	0	0
CIMOLAIS	0140	421	237	234	471	0	1	1	145	1	0	0	0
CLAUT	0150	1.005	556	603	1.159	6	3	9	360	2	0	0	0
CLAUZETTO	0160	390	363	348	711	4	2	6	374	1	0	0	0
CORDENONS	0170	18.203	8.217	8.673	16.890	45	52	97	2.250	18	0	0	2
CORDOVADO	0180	2.748	1.249	1.262	2.511	16	1	17	339	3	0	0	0
ERTO E CASSO	0190	387	235	255	490	2	1	3	166	1	0	0	0
FANNA	0200	1.556	909	907	1.816	6	2	8	619	2	0	0	0
FIUME VENETO	0210	11.486	5.133	5.381	10.514	37	32	69	1.396	10	0	0	0

COMUNE	Codice elett.	Popolazione residente e legale (censimento 9-10-2011)	Numero complessivo degli iscritti nelle liste elettorali al 30-6-2017			di cui iscritti che compiono il 18° anno di età dal 1°-7-2017 al 31-12-2017			di cui residenti all'estero	Sezioni elettorali		Seggi speciali	Seggi volanti
			Maschi	Femmine	Totale	Maschi	Femmine	Totale		Totale	di cui ospedal.		
FONTANAFREDDA	0220	11.537	5.400	5.531	10.931	30	31	61	1.560	9	0	0	0
FRISANCO	0240	645	558	556	1.114	5	2	7	615	2	0	0	0
MANIAGO	0250	11.818	5.026	5.192	10.218	29	31	60	1.235	12	0	0	1
MEDUNO	0260	1.674	827	799	1.626	7	4	11	346	3	0	0	0
MONTEREALE VALCELLINA	0270	4.517	2.138	2.202	4.340	14	14	28	813	6	0	0	0
MORSANO AL TAGLIAMENTO	0280	2.865	1.441	1.447	2.888	4	6	10	648	4	0	0	0
PASIANO DI PORDENONE	0290	7.843	3.415	3.405	6.820	29	16	45	1.391	8	0	0	1
PINZANO AL TAGLIAMENTO	0300	1.567	736	774	1.510	0	4	4	319	2	0	0	0
POLCENIGO	0310	3.176	1.824	1.905	3.729	13	6	19	1.183	5	0	0	0
PORCIA	0320	15.251	6.305	6.790	13.095	40	43	83	1.163	12	0	0	0
PORDENONE	0330	50.583	19.599	21.772	41.371	99	102	201	3.434	51	2	4	1
PRATA DI PORDENONE	0340	8.451	3.471	3.520	6.991	25	22	47	1.194	8	0	0	0
PRAVISDOMINI	0350	3.471	1.387	1.417	2.804	7	11	18	486	3	0	0	0
ROVEREDO IN PIANO	0360	5.779	2.467	2.624	5.091	9	15	24	480	5	0	0	1
SACILE	0370	19.897	8.143	8.690	16.833	53	47	100	1.797	20	0	1	1
SAN GIORGIO DELLA RICHINVELDA	0380	4.530	2.331	2.332	4.663	18	15	33	1.280	5	0	0	0
SAN MARTINO AL TAGLIAMENTO	0390	1.496	752	749	1.501	7	4	11	377	2	0	0	0
SAN QUIRINO	0400	4.274	1.917	2.004	3.921	7	12	19	503	5	0	0	0
SAN VITO AL TAGLIAMENTO	0410	15.011	6.644	7.021	13.665	58	37	95	2.061	14	0	1	0
SEQUALS	0420	2.221	1.230	1.260	2.490	6	6	12	791	3	0	0	0

COMUNE	Codice elett.	Popolazione residente e legale (censimento 9-10-2011)	Numero complessivo degli iscritti nelle liste elettorali al 30-6-2017			di cui iscritti che compiono il 18° anno di età dal 1°-7-2017 al 31-12-2017			di cui residenti all'estero	Sezioni elettorali		Seggi speciali	Seggi volanti
			Maschi	Femmine	Totale	Maschi	Femmine	Totale		Totale	di cui ospedal.		
SESTO AL REGHENA	0430	6.319	3.038	3.062	6.100	20	16	36	1.106	7	0	0	0
SPILIMBERGO	0440	11.902	5.310	5.668	10.978	35	32	67	1.816	13	0	1	0
TRAMONTI DI SOPRA	0450	358	325	322	647	2	1	3	359	2	0	0	0
TRAMONTI DI SOTTO	0460	410	296	287	583	3	1	4	255	1	0	0	0
TRAVESIO	0470	1.814	979	1.017	1.996	8	8	16	600	3	0	0	0
VAJONT	0471	1.715	636	611	1.247	2	3	5	75	1	0	0	0
VALVASONE ARZENE	0476	3.967	1.950	2.040	3.990	11	10	21	967	5	0	0	0
VITO D'ASIO	0490	818	716	718	1.434	3	4	7	796	2	0	0	0
VIVARO	0500	1.399	697	673	1.370	5	1	6	343	2	0	0	0
ZOPPOLA	0510	8.419	4.044	4.111	8.155	25	25	50	1.491	8	0	0	1
TOTALE : 50 COMUNI		310.811	138.726	145.414	284.140	862	766	1.628	46.465	322	2	8	12

COMUNE	Codice elett.	Popolazione residente e legale (censimento 9-10-2011)	Numero complessivo degli iscritti nelle liste elettorali al 30-6-2017			di cui iscritti che compiono il 18° anno di età dal 1°-7-2017 al 31-12-2017			di cui residenti all'estero	Sezioni elettorali		Seggi speciali	Seggi volanti
			Maschi	Femmine	Totale	Maschi	Femmine	Totale		Totale	di cui ospedal.		
DUINO AURISINA	0010	8.586	3.687	4.002	7.689	24	17	41	558	12	0	1	2
MONRUPINO	0020	881	377	428	805	3	2	5	75	1	0	0	1
MUGGIA	0030	13.022	6.012	6.434	12.446	34	24	58	1.196	15	0	1	0
SAN DORLIGO DELLA VALLE	0040	5.912	2.564	2.632	5.196	12	16	28	351	7	0	0	1
SGONICO	0050	2.077	938	936	1.874	6	3	9	129	3	0	0	0
TRIESTE	0060	202.123	87.213	98.234	185.447	441	440	881	25.407	238	3	7	29
TOTALE : 6 COMUNI		232.601	100.791	112.666	213.457	520	502	1.022	27.716	276	3	9	33

COMUNE	Codice elett.	Popolazione residente e legale (censimento 9-10-2011)	Numero complessivo degli iscritti nelle liste elettorali al 30-6-2017			di cui iscritti che compiono il 18° anno di età dal 1°-7-2017 al 31-12-2017			di cui residenti all'estero	Sezioni elettorali		Seggi speciali	Seggi volanti
			Maschi	Femmine	Totale	Maschi	Femmine	Totale		Totale	di cui ospedal.		
AIELLO DEL FRIULI	0010	2.272	1.003	1.064	2.067	8	3	11	203	2	0	0	1
AMARO	0020	841	355	374	729	0	5	5	48	1	0	0	0
AMPEZZO	0030	1.030	565	583	1.148	3	1	4	294	2	0	0	1
AQUILEIA	0040	3.441	1.385	1.455	2.840	4	8	12	115	3	0	0	1
ARTA TERME	0050	2.243	1.089	1.158	2.247	7	3	10	489	3	0	0	0
ARTEGNA	0060	2.877	1.604	1.727	3.331	10	7	17	972	3	0	0	0
ATTIMIS	0070	1.861	854	948	1.802	2	5	7	332	3	0	0	0
BAGNARIA ARSA	0080	3.577	1.740	1.725	3.465	8	9	17	583	5	0	0	0
BASILIANO	0090	5.353	2.421	2.483	4.904	18	10	28	681	8	0	0	0
BERTIOLO	0100	2.577	1.244	1.304	2.548	5	6	11	524	4	0	0	0
BICINICCO	0110	1.922	970	951	1.921	4	3	7	363	2	0	0	0
BORDANO	0120	789	446	461	907	3	4	7	294	2	0	0	0
BUJA	0130	6.627	3.239	3.455	6.694	11	23	34	1.391	8	0	0	0
BUTTRIO	0140	4.039	1.689	1.779	3.468	12	8	20	324	4	0	0	0
CAMINO AL TAGLIAMENTO	0150	1.660	864	909	1.773	3	6	9	444	2	0	0	0
CAMPOFORMIDO	0160	7.679	3.280	3.470	6.750	14	18	32	451	7	0	0	0
CAMPOLONGO TAPOGLIANO	0175	1.210	535	535	1.070	1	1	2	100	2	0	0	0
CARLINO	0180	2.790	1.265	1.292	2.557	6	7	13	209	3	0	0	0
CASSACCO	0190	2.911	1.441	1.479	2.920	10	6	16	514	3	0	0	0
CASTIONS DI STRADA	0200	3.866	1.785	1.861	3.646	6	13	19	548	4	0	0	0

COMUNE	Codice elett.	Popolazione residente e legale (censimento 9-10-2011)	Numero complessivo degli iscritti nelle liste elettorali al 30-6-2017			di cui iscritti che compiono il 18° anno di età dal 1°-7-2017 al 31-12-2017			di cui residenti all'estero	Sezioni elettorali		Seggi speciali	Seggi volanti
			Maschi	Femmine	Totale	Maschi	Femmine	Totale		Totale	di cui ospedal.		
CAVAZZO CARNICO	0210	1.087	501	526	1.027	1	3	4	161	1	0	0	0
CERCIVENTO	0220	696	359	332	691	1	1	2	111	1	0	0	0
CERVIGNANO DEL FRIULI	0230	13.409	5.551	5.760	11.311	30	36	66	801	14	0	0	2
CHIOPRIS-VISCONI	0240	620	289	312	601	4	1	5	68	1	0	0	0
CHIUSAFORTE	0250	703	509	489	998	2	2	4	427	1	0	0	0
CIVIDALE DEL FRIULI	0260	11.378	4.653	5.261	9.914	30	32	62	910	10	0	1	0
CODROIPO	0270	15.806	7.253	7.586	14.839	35	27	62	2.096	15	0	1	1
COLLOREDO DI MONTE ALBANO	0280	2.231	1.106	1.182	2.288	4	3	7	471	3	0	0	0
COMGLIANS	0290	532	296	305	601	1	2	3	172	1	0	0	0
CORNO DI ROSAZZO	0300	3.269	1.397	1.394	2.791	11	8	19	179	3	0	0	0
COSEANO	0310	2.247	1.004	1.081	2.085	4	7	11	328	3	0	0	0
DIGNANO	0320	2.389	1.250	1.310	2.560	10	11	21	651	3	0	0	0
DOGNA	0330	192	131	112	243	0	0	0	87	1	0	0	0
DRENCHIA	0340	134	145	162	307	0	0	0	199	1	0	0	0
ENEMONZO	0350	1.351	668	661	1.329	5	5	10	206	3	0	0	0
FAEDIS	0360	3.014	1.557	1.564	3.121	3	8	11	708	4	0	0	0
FAGAGNA	0370	6.279	2.877	3.072	5.949	20	9	29	856	5	0	0	0
FIUMICELLO	0380	5.021	2.108	2.132	4.240	9	12	21	159	4	0	0	0
FLAIBANO	0390	1.197	643	686	1.329	3	5	8	417	2	0	0	0
FORGARIA NEL FRIULI	0391	1.826	1.175	1.185	2.360	8	7	15	873	4	0	0	0

COMUNE	Codice elett.	Popolazione residente e legale (censimento 9-10-2011)	Numero complessivo degli iscritti nelle liste elettorali al 30-6-2017			di cui iscritti che compiono il 18° anno di età dal 1°-7-2017 al 31-12-2017			di cui residenti all'estero	Sezioni elettorali		Seggi speciali	Seggi volanti
			Maschi	Femmine	Totale	Maschi	Femmine	Totale		Totale	di cui ospedal.		
FORNI AVOLTRI	0400	642	320	294	614	1	2	3	109	2	0	0	0
FORNI DI SOPRA	0410	1.027	564	541	1.105	1	5	6	295	2	0	0	0
FORNI DI SOTTO	0420	620	450	459	909	1	3	4	418	1	0	0	0
GEMONA DEL FRIULI	0430	11.141	5.756	6.139	11.895	43	41	84	2.909	11	0	0	0
GONARS	0440	4.790	2.164	2.206	4.370	11	12	23	447	5	0	0	0
GRIMACCO	0450	374	242	289	531	0	1	1	234	1	0	0	0
LATISANA	0460	13.647	5.735	6.093	11.828	45	28	73	1.332	12	0	1	1
LAUCO	0470	784	405	400	805	0	2	2	167	2	0	0	0
LESTIZZA	0480	3.885	1.974	2.042	4.016	8	11	19	892	6	0	0	0
LIGNANO SABBIAADORO	0490	6.447	2.811	2.813	5.624	19	12	31	349	5	0	0	0
LIGOSULLO	0500	142	69	64	133	0	0	0	34	1	0	0	0
LUSEVERA	0510	700	457	407	864	4	4	8	316	3	0	0	0
MAGNANO IN RIVIERA	0520	2.366	1.187	1.234	2.421	11	8	19	513	3	0	0	0
MAJANO	0530	6.051	2.981	3.142	6.123	14	18	32	1.298	8	0	0	0
MALBORGHETTO VALBRUNA	0540	969	428	427	855	2	1	3	84	1	0	0	0
MANZANO	0550	6.581	2.678	2.825	5.503	19	17	36	491	11	0	0	0
MARANO LAGUNARE	0560	1.963	881	899	1.780	6	1	7	205	2	0	0	0
MARTIGNACCO	0570	6.796	2.968	3.212	6.180	11	12	23	627	6	0	1	0
MERETO DI TOMBA	0580	2.709	1.457	1.520	2.977	9	9	18	798	4	0	0	0
MOGGIO UDINESE	0590	1.814	867	908	1.775	6	5	11	307	3	0	0	1

COMUNE	Codice elett.	Popolazione residente e legale (censimento 9-10-2011)	Numero complessivo degli iscritti nelle liste elettorali al 30-6-2017			di cui iscritti che compiono il 18° anno di età dal 1°-7-2017 al 31-12-2017			di cui residenti all'estero	Sezioni elettorali		Seggi speciali	Seggi volanti
			Maschi	Femmine	Totale	Maschi	Femmine	Totale		Totale	di cui ospedal.		
MOIMACCO	0600	1.648	742	742	1.484	2	4	6	111	2	0	0	0
MONTENARS	0610	558	480	491	971	1	1	2	512	1	0	0	0
MORTEGLIANO	0620	5.045	2.174	2.345	4.519	10	8	18	570	5	0	0	1
MORUZZO	0630	2.391	1.089	1.172	2.261	5	8	13	237	2	0	0	0
MUZZANA DEL TURGNANO	0640	2.641	1.203	1.237	2.440	5	3	8	388	3	0	0	0
NIMIS	0650	2.778	1.443	1.498	2.941	10	9	19	724	4	0	0	0
OSOPPO	0660	3.006	1.580	1.586	3.166	10	14	24	803	4	0	0	0
OVARO	0670	2.010	1.021	1.066	2.087	5	2	7	442	3	0	0	0
PAGNACCO	0680	5.044	2.192	2.299	4.491	11	12	23	343	4	0	0	0
PALAZZOLO DELLO STELLA	0690	3.008	1.358	1.364	2.722	7	6	13	340	4	0	0	0
PALMANOVA	0700	5.409	2.381	2.556	4.937	10	11	21	587	6	0	2	1
PALUZZA	0710	2.372	1.316	1.371	2.687	14	5	19	824	5	0	1	0
PASIAN DI PRATO	0720	9.375	3.831	4.172	8.003	21	21	42	492	8	0	0	0
PAULARO	0730	2.737	1.342	1.304	2.646	3	6	9	442	4	0	0	0
PAVIA DI UDINE	0740	5.698	2.607	2.705	5.312	15	11	26	794	6	0	0	0
POCENIA	0750	2.595	1.258	1.276	2.534	13	6	19	504	3	0	0	0
PONTEBBA	0760	1.503	711	724	1.435	2	3	5	253	2	0	0	0
PORPETTO	0770	2.650	1.340	1.343	2.683	5	7	12	490	3	0	0	0
POVOLETTO	0780	5.572	2.399	2.510	4.909	13	4	17	391	6	0	0	0
POZZUOLO DEL FRIULI	0790	6.880	2.946	3.055	6.001	21	19	40	609	9	0	0	0

COMUNE	Codice elett.	Popolazione residente e legale (censimento 9-10-2011)	Numero complessivo degli iscritti nelle liste elettorali al 30-6-2017			di cui iscritti che compiono il 18° anno di età dal 1°-7-2017 al 31-12-2017			di cui residenti all'estero	Sezioni elettorali		Seggi speciali	Seggi volanti
			Maschi	Femmine	Totale	Maschi	Femmine	Totale		Totale	di cui ospedal.		
PRADAMANO	0800	3.536	1.591	1.701	3.292	7	10	17	354	4	0	0	1
PRATO CARNICO	0810	927	617	602	1.219	2	1	3	461	2	0	0	0
PRECENICCO	0820	1.484	771	768	1.539	5	3	8	330	2	0	0	0
PREMARIACCO	0830	4.187	1.861	1.907	3.768	8	12	20	408	4	0	0	0
PREONE	0840	266	160	165	325	0	0	0	116	1	0	0	0
PREPOTTO	0850	809	439	424	863	1	1	2	208	1	0	0	0
PULFERO	0860	1.033	534	552	1.086	0	4	4	351	2	0	0	0
RAGOGNA	0870	3.023	1.454	1.464	2.918	9	9	18	511	4	0	0	0
RAVASCLETTO	0880	560	324	318	642	4	0	4	170	2	0	0	0
RAVEO	0890	508	222	238	460	0	0	0	81	1	0	0	0
REANA DEL ROJALE	0900	5.032	2.225	2.309	4.534	6	15	21	544	5	0	0	0
REMANZACCO	0910	6.066	2.617	2.692	5.309	11	17	28	373	6	0	0	0
RESIA	0920	1.091	621	604	1.225	3	9	12	308	3	0	0	0
RESIUTTA	0930	315	164	161	325	3	0	3	80	1	0	0	0
RIGOLATO	0940	502	329	302	631	0	1	1	234	1	0	0	0
RIVE D'ARCANO	0950	2.479	1.264	1.320	2.584	7	6	13	552	2	0	0	0
RIVIGNANO TEOR	0965	6.403	3.140	3.141	6.281	18	19	37	1.301	6	0	0	0
RONCHIS	0970	2.054	1.042	1.067	2.109	2	8	10	489	3	0	0	0
RUDA	0980	2.995	1.324	1.382	2.706	6	9	15	264	3	0	0	0
SAN DANIELE DEL FRIULI	0990	8.072	3.759	4.061	7.820	15	14	29	1.360	9	0	1	0

COMUNE	Codice elett.	Popolazione residente e legale (censimento 9-10-2011)	Numero complessivo degli iscritti nelle liste elettorali al 30-6-2017			di cui iscritti che compiono il 18° anno di età dal 1°-7-2017 al 31-12-2017			di cui residenti all'estero	Sezioni elettorali		Seggi speciali	Seggi volanti
			Maschi	Femmine	Totale	Maschi	Femmine	Totale		Totale	di cui ospedal.		
SAN GIORGIO DI NOGARO	1000	7.681	3.322	3.508	6.830	20	17	37	760	7	0	1	0
SAN GIOVANNI AL NATISONE	1010	6.117	2.461	2.466	4.927	16	13	29	267	6	0	0	1
SAN LEONARDO	1020	1.161	627	627	1.254	5	1	6	340	2	0	0	0
SAN PIETRO AL NATISONE	1030	2.223	1.051	1.054	2.105	7	4	11	357	3	0	0	1
SANTA MARIA LA LONGA	1040	2.417	1.144	1.230	2.374	4	6	10	450	2	0	0	0
SAN VITO AL TORRE	1050	1.333	548	609	1.157	8	4	12	93	2	0	0	0
SAN VITO DI FAGAGNA	1060	1.682	741	774	1.515	3	3	6	189	2	0	0	0
SAURIS	1070	419	237	269	506	0	2	2	173	1	0	0	0
SAVOGNA	1080	482	278	274	552	1	2	3	209	1	0	0	0
SEDEGLIANO	1090	3.937	2.020	2.042	4.062	6	12	18	1.060	7	0	0	0
SOCCHIEVE	1100	941	552	511	1.063	5	0	5	289	2	0	0	0
STREGNA	1110	398	280	300	580	0	2	2	289	2	0	0	0
SUTRIO	1120	1.371	607	622	1.229	5	4	9	152	2	0	0	0
TAIPANA	1130	679	489	467	956	2	3	5	446	3	0	0	0
TALMASSONS	1140	4.144	2.039	2.033	4.072	15	12	27	789	5	0	0	0
TARCENTO	1160	9.095	4.281	4.647	8.928	22	20	42	1.632	11	0	1	0
TARVISIO	1170	4.577	2.231	2.001	4.232	13	6	19	657	7	0	0	0
TAVAGNACCO	1180	14.262	6.056	6.628	12.684	28	36	64	668	12	0	0	0
TERZO D'AQUILEIA	1200	2.881	1.164	1.236	2.400	9	2	11	119	2	0	0	0
TOLMEZZO	1210	10.570	4.525	4.892	9.417	27	31	58	866	14	1	3	0

COMUNE	Codice elett.	Popolazione residente e legale (censimento 9-10-2011)	Numero complessivo degli iscritti nelle liste elettorali al 30-6-2017			di cui iscritti che compiono il 18° anno di età dal 1°-7-2017 al 31-12-2017			di cui residenti all'estero	Sezioni elettorali		Seggi speciali	Seggi volanti
			Maschi	Femmine	Totale	Maschi	Femmine	Totale		Totale	di cui ospedal.		
TORREANO	1220	2.213	1.123	1.195	2.318	3	10	13	574	3	0	0	0
TORVISCOSA	1230	2.969	1.362	1.391	2.753	3	11	14	397	3	0	0	0
TRASAGHIS	1240	2.298	1.266	1.250	2.516	6	7	13	659	5	0	0	0
TREPP0 CARNICO	1250	642	367	364	731	2	6	8	231	2	0	0	0
TREPP0 GRANDE	1260	1.741	969	1.017	1.986	4	2	6	532	2	0	0	0
TRICESIMO	1270	7.609	3.176	3.591	6.767	17	23	40	623	7	0	0	1
TRIVIGNANO UDINESE	1280	1.689	840	881	1.721	7	1	8	352	2	0	0	0
UDINE	1290	98.287	37.098	43.154	80.252	188	172	360	5.641	98	3	6	10
VARMO	1300	2.830	1.409	1.403	2.812	7	4	11	529	3	0	0	0
VENZONE	1310	2.230	1.158	1.135	2.293	6	5	11	533	5	0	0	0
VERZEGNIS	1320	906	575	555	1.130	7	4	11	404	2	0	0	0
VILLA SANTINA	1330	2.222	993	1.105	2.098	7	6	13	241	3	0	0	0
VILLA VICENTINA	1340	1.387	611	629	1.240	3	4	7	105	1	0	0	0
VISCO	1350	775	320	346	666	3	3	6	44	1	0	0	0
ZUGLIO	1360	606	317	332	649	2	2	4	155	1	0	0	0
TOTALE : 135 COMUNI		535.430	239.748	254.571	494.319	1.278	1.255	2.533	69.760	617	4	19	24

Regione: **Liguria**

COMUNE	Codice elett.	Popolazione residente e legale (censimento 9-10-2011)	Numero complessivo degli iscritti nelle liste elettorali al 30-6-2017			di cui iscritti che compiono il 18° anno di età dal 1°-7-2017 al 31-12-2017			di cui residenti all'estero	Sezioni elettorali		Seggi speciali	Seggi volanti
			Maschi	Femmine	Totale	Maschi	Femmine	Totale		Totale	di cui ospedal.		
ARENZANO	0010	11.584	4.872	5.399	10.271	21	24	45	687	10	0	1	0
AVEGNO	0020	2.539	1.074	1.074	2.148	6	7	13	70	3	0	0	0
BARGAGLI	0030	2.810	1.187	1.140	2.327	5	6	11	99	4	0	0	0
BOGLIASCO	0040	4.486	2.061	2.262	4.323	17	13	30	630	4	0	0	0
BORZONASCA	0050	2.124	904	882	1.786	5	4	9	158	4	0	0	0
BUSALLA	0060	5.741	2.311	2.438	4.749	18	11	29	174	7	0	0	1
CAMOGLI	0070	5.481	2.773	2.922	5.695	22	21	43	1.180	7	0	0	2
CAMPO LIGURE	0080	3.045	1.265	1.300	2.565	8	6	14	105	3	0	0	1
CAMPOMORONE	0090	7.306	3.007	3.248	6.255	19	17	36	419	9	0	0	1
CARASCO	0100	3.649	1.526	1.619	3.145	19	15	34	285	4	0	0	0
CASARZA LIGURE	0110	6.708	2.804	3.003	5.807	8	18	26	333	6	0	0	0
CASELLA	0120	3.232	1.370	1.361	2.731	7	10	17	109	3	0	0	0
CASTIGLIONE CHIAVARESE	0130	1.642	799	859	1.658	3	4	7	371	2	0	0	0
CERANESI	0140	4.006	1.700	1.648	3.348	11	4	15	142	6	0	0	0
CHIAVARI	0150	27.338	11.711	13.721	25.432	55	59	114	3.607	29	0	1	4
CICAGNA	0160	2.566	1.018	1.082	2.100	5	4	9	171	2	0	0	0
COGOLETO	0170	9.145	3.807	4.080	7.887	16	22	38	302	10	0	0	3
COGORNO	0180	5.641	2.741	2.859	5.600	18	9	27	918	5	0	0	0
COREGLIA LIGURE	0190	274	152	144	296	0	1	1	68	1	0	0	0
CROCFIESCHI	0200	561	280	231	511	1	1	2	25	1	0	0	0

COMUNE	Codice elett.	Popolazione residente e legale (censimento 9-10-2011)	Numero complessivo degli iscritti nelle liste elettorali al 30-6-2017			di cui iscritti che compiono il 18° anno di età dal 1°-7-2017 al 31-12-2017			di cui residenti all'estero	Sezioni elettorali		Seggi speciali	Seggi volanti
			Maschi	Femmine	Totale	Maschi	Femmine	Totale		Totale	di cui ospedal.		
DAVAGNA	0210	1.927	891	852	1.743	3	3	6	112	2	0	0	0
FASCIA	0220	100	39	42	81	0	0	0	8	1	0	0	0
FAVALE DI MALVARO	0230	504	317	349	666	4	4	8	296	1	0	0	0
FONTANIGORDA	0240	274	125	132	257	0	0	0	19	1	0	0	0
GENOVA	0250	586.180	230.000	262.020	492.020	1.159	1.163	2.322	31.986	653	7	15	70
GORRETO	0260	107	51	61	112	1	0	1	22	1	0	0	0
ISOLA DEL CANTONE	0270	1.535	900	858	1.758	4	4	8	535	2	0	0	2
LAVAGNA	0280	12.579	5.274	6.225	11.499	36	29	65	1.263	11	0	2	0
LEIVI	0290	2.349	1.086	1.170	2.256	6	4	10	223	2	0	0	0
LORSICA	0300	519	268	257	525	1	1	2	123	2	0	0	0
LUMARZO	0310	1.594	855	827	1.682	2	5	7	406	2	0	0	1
MASONE	0320	3.758	1.660	1.712	3.372	8	6	14	322	4	0	0	2
MELE	0330	2.687	1.158	1.188	2.346	9	4	13	98	3	0	0	0
MEZZANEGO	0340	1.624	683	671	1.354	2	2	4	160	2	0	0	0
MIGNANEGO	0350	3.756	1.576	1.615	3.191	7	7	14	174	4	0	0	0
MOCONESI	0360	2.695	1.128	1.107	2.235	4	7	11	162	3	0	0	0
MONEGLIA	0370	2.890	1.448	1.531	2.979	7	6	13	671	3	0	0	1
MONTEBRUNO	0380	217	108	101	209	0	0	0	12	1	0	0	0
MONTOGGIO	0390	2.062	909	937	1.846	4	4	8	136	2	0	0	1
NE	0400	2.361	1.197	1.176	2.373	9	4	13	561	5	0	0	1

COMUNE	Codice elett.	Popolazione residente e legale (censimento 9-10-2011)	Numero complessivo degli iscritti nelle liste elettorali al 30-6-2017			di cui iscritti che compiono il 18° anno di età dal 1°-7-2017 al 31-12-2017			di cui residenti all'estero	Sezioni elettorali		Seggi speciali	Seggi volanti
			Maschi	Femmine	Totale	Maschi	Femmine	Totale		Totale	di cui ospedal.		
NEIRONE	0410	984	436	394	830	1	0	1	64	2	0	0	1
ORERO	0420	604	271	260	531	2	1	3	73	1	0	0	0
PIEVE LIGURE	0430	2.582	1.225	1.310	2.535	6	6	12	493	3	0	0	1
PORTOFINO	0440	453	354	386	740	1	0	1	376	1	0	0	0
PROPATA	0450	161	85	74	159	0	1	1	40	1	0	0	0
RAPALLO	0460	29.226	13.236	15.093	28.329	71	75	146	5.085	32	0	1	9
RECCO	0470	10.106	4.463	4.962	9.425	24	19	43	1.396	10	0	0	1
REZZOAGLIO	0480	1.080	452	447	899	1	0	1	23	3	0	0	0
RONCO SCRIVIA	0490	4.558	1.847	1.912	3.759	12	10	22	210	4	0	0	0
RONDANINA	0500	69	48	33	81	0	0	0	19	1	0	0	0
ROSSIGLIONE	0510	2.932	1.172	1.230	2.402	9	3	12	140	3	0	0	1
ROVEGNO	0520	568	256	193	449	1	0	1	38	1	0	1	0
SAN COLOMBANO CERTENOLI	0530	2.687	1.395	1.418	2.813	6	10	16	674	3	0	0	0
SANTA MARGHERITA LIGURE	0540	9.709	4.470	5.103	9.573	22	34	56	2.064	11	0	0	1
SANT'OLCESE	0550	5.911	2.496	2.538	5.034	8	8	16	142	9	0	0	2
SANTO STEFANO D'AVETO	0560	1.217	528	490	1.018	1	1	2	23	2	0	0	0
SAVIGNONE	0570	3.226	1.414	1.419	2.833	8	6	14	200	5	0	0	1
SERRA RICCO'	0580	7.931	3.495	3.583	7.078	22	20	42	574	8	0	0	0
SESTRI LEVANTE	0590	18.172	8.166	9.082	17.248	41	30	71	2.249	23	0	1	1
SORI	0600	4.404	1.837	1.986	3.823	12	10	22	394	5	0	0	0

COMUNE	Codice elett.	Popolazione residente e legale (censimento 9-10-2011)	Numero complessivo degli iscritti nelle liste elettorali al 30-6-2017			di cui iscritti che compiono il 18° anno di età dal 1°-7-2017 al 31-12-2017			di cui residenti all'estero	Sezioni elettorali		Seggi speciali	Seggi volanti
			Maschi	Femmine	Totale	Maschi	Femmine	Totale		Totale	di cui ospedal.		
TIGLIETO	0610	580	490	510	1.000	6	1	7	531	2	0	0	1
TORRIGLIA	0620	2.392	1.090	1.049	2.139	5	4	9	148	3	0	0	1
TRIBOGNA	0630	620	313	289	602	2	0	2	110	1	0	0	1
USCIO	0640	2.275	975	974	1.949	2	2	4	141	2	0	0	1
VALBREVENNA	0650	812	442	359	801	3	2	5	113	1	0	0	0
VOBBIA	0660	463	211	191	402	2	2	4	37	1	0	0	0
ZOAGLI	0670	2.516	1.723	1.824	3.547	8	7	15	1.492	4	0	1	0
TOTALE : 67 COMUNI		855.834	349.925	391.212	741.137	1.806	1.761	3.567	63.991	967	7	23	112

COMUNE	Codice elett.	Popolazione residente e legale (censimento 9-10-2011)	Numero complessivo degli iscritti nelle liste elettorali al 30-6-2017			di cui iscritti che compiono il 18° anno di età dal 1°-7-2017 al 31-12-2017			di cui residenti all'estero	Sezioni elettorali		Seggi speciali	Seggi volanti
			Maschi	Femmine	Totale	Maschi	Femmine	Totale		Totale	di cui ospedal.		
AIOLE	0010	461	144	126	270	1	1	2	28	1	0	0	0
APRICALE	0020	625	261	226	487	3	2	5	37	1	0	0	0
AQUILA D'ARROSCIA	0030	176	89	85	174	0	0	0	24	1	0	0	0
ARMO	0040	124	45	47	92	0	0	0	0	1	0	0	0
AURIGO	0041	346	135	139	274	1	0	1	4	2	0	0	0
BADALUCCO	0050	1.190	476	495	971	2	2	4	63	2	0	0	0
BAJARDO	0060	312	145	138	283	0	0	0	32	1	0	0	0
BORDIGHERA	0070	10.416	4.404	5.022	9.426	20	33	53	1.101	10	0	1	0
BORGHETTO D'ARROSCIA	0080	463	215	170	385	0	0	0	11	1	0	0	1
BORGOMARO	0090	873	387	349	736	1	0	1	36	3	0	0	0
CAMPOROSSO	0100	5.419	2.357	2.388	4.745	21	12	33	413	5	0	0	0
CARAVONICA	0110	303	124	92	216	1	1	2	3	1	0	0	0
CARPASIO	0120	153	88	66	154	0	0	0	26	1	0	0	0
CASTELLARO	0130	1.233	544	551	1.095	3	3	6	53	1	0	0	0
CASTEL VITTORIO	0140	329	144	129	273	0	0	0	33	1	0	0	0
CERIANA	0150	1.253	523	488	1.011	3	5	8	92	2	0	0	0
CERVO	0160	1.128	499	553	1.052	2	2	4	129	1	0	0	0
CESIO	0170	286	125	112	237	0	0	0	19	1	0	0	0
CHIUSANICO	0180	603	281	271	552	3	2	5	86	3	0	0	0
CHIUSAVECCHIA	0190	565	189	173	362	0	3	3	11	1	0	0	0

COMUNE	Codice elett.	Popolazione residente e legale (censimento 9-10-2011)	Numero complessivo degli iscritti nelle liste elettorali al 30-6-2017			di cui iscritti che compiono il 18° anno di età dal 1°-7-2017 al 31-12-2017			di cui residenti all'estero	Sezioni elettorali		Seggi speciali	Seggi volanti
			Maschi	Femmine	Totale	Maschi	Femmine	Totale		Totale	di cui ospedal.		
CIPRESSA	0200	1.271	502	517	1.019	2	3	5	38	1	0	0	0
CIVEZZA	0210	640	236	235	471	1	1	2	20	1	0	0	0
COSIO DI ARROSCIA	0220	248	90	100	190	0	0	0	3	1	0	0	0
COSTARAINERA	0221	803	330	358	688	0	4	4	30	1	0	0	0
DIANO ARENTINO	0230	678	318	324	642	1	2	3	98	1	0	0	0
DIANO CASTELLO	0240	2.257	891	920	1.811	5	7	12	69	2	0	0	1
DIANO MARINA	0250	6.004	2.442	2.785	5.227	16	17	33	611	7	0	0	1
DIANO SAN PIETRO	0260	1.101	454	451	905	3	3	6	20	1	0	0	0
DOLCEACQUA	0270	1.990	936	966	1.902	2	4	6	242	2	0	0	0
DOLCEDO	0280	1.451	546	544	1.090	2	2	4	50	2	0	0	1
IMPERIA	0290	42.322	16.233	17.979	34.212	86	103	189	1.989	44	1	3	4
ISOLABONA	0300	678	307	294	601	3	2	5	88	1	0	0	0
LUCINASCO	0301	280	108	104	212	0	2	2	33	1	0	0	0
MENDATICA	0310	205	99	79	178	2	0	2	10	1	0	0	0
MOLINI DI TRIORA	0320	626	258	230	488	1	0	1	37	2	0	0	0
MONTALTO LIGURE	0330	364	177	157	334	1	0	1	31	1	0	0	0
MONTEGROSSO PIAN LATTE	0340	121	55	55	110	0	0	0	0	1	0	0	0
OLIVETTA SAN MICHELE	0350	225	125	98	223	2	1	3	46	1	0	0	0
OSPEDALETTI	0360	3.386	1.399	1.525	2.924	7	7	14	287	4	0	0	0
PERINALDO	0370	912	381	382	763	0	1	1	124	1	0	0	0

COMUNE	Codice elett.	Popolazione residente e legale (censimento 9-10-2011)	Numero complessivo degli iscritti nelle liste elettorali al 30-6-2017			di cui iscritti che compiono il 18° anno di età dal 1°-7-2017 al 31-12-2017			di cui residenti all'estero	Sezioni elettorali		Seggi speciali	Seggi volanti
			Maschi	Femmine	Totale	Maschi	Femmine	Totale		Totale	di cui ospedal.		
PIETRABRUNA	0380	541	193	181	374	1	3	4	5	1	0	0	0
PIEVE DI TECO	0390	1.400	539	552	1.091	3	1	4	88	3	0	1	0
PIGNA	0400	894	393	385	778	1	2	3	136	2	0	0	1
POMPEIANA	0410	809	336	352	688	3	1	4	29	1	0	0	0
PONTEDASSIO	0420	2.356	917	934	1.851	5	2	7	61	4	0	0	1
PORNASSIO	0430	584	271	244	515	0	1	1	36	1	0	0	1
PRELA'	0440	500	204	191	395	1	0	1	30	1	0	0	0
RANZO	0450	556	225	235	460	3	1	4	37	1	0	0	0
REZZO	0460	371	153	155	308	2	0	2	22	1	0	0	0
RIVA LIGURE	0461	2.861	1.203	1.310	2.513	9	9	18	149	3	0	0	0
ROCCHETTA NERVINA	0480	272	123	104	227	1	0	1	14	1	0	0	0
SAN BARTOLOMEO AL MARE	0490	3.127	1.197	1.304	2.501	3	6	9	128	4	0	0	1
SAN BIAGIO DELLA CIMA	0500	1.278	524	577	1.101	9	2	11	68	1	0	0	0
SAN LORENZO AL MARE	0510	1.373	513	572	1.085	3	1	4	40	1	0	0	0
SANREMO	0520	54.137	22.120	24.805	46.925	112	100	212	4.153	56	1	3	3
SANTO STEFANO AL MARE	0521	2.239	922	973	1.895	8	7	15	103	2	0	0	1
SEBORGIA	0530	323	123	129	252	0	3	3	14	1	0	0	0
SOLDANO	0540	985	402	384	786	1	2	3	40	1	0	0	0
TAGGIA	0550	14.032	5.586	6.298	11.884	21	31	52	831	15	0	0	2
TERZORIO	0560	232	97	95	192	0	0	0	2	1	0	0	0

COMUNE	Codice elett.	Popolazione residente e legale (censimento 9-10-2011)	Numero complessivo degli iscritti nelle liste elettorali al 30-6-2017			di cui iscritti che compiono il 18° anno di età dal 1°-7-2017 al 31-12-2017			di cui residenti all'estero	Sezioni elettorali		Seggi speciali	Seggi volanti
			Maschi	Femmine	Totale	Maschi	Femmine	Totale		Totale	di cui ospedal.		
TRIORA	0570	374	160	165	325	0	2	2	55	1	0	0	0
VALLEBONA	0580	1.332	539	546	1.085	4	3	7	71	1	0	0	0
VALLECROSIA	0590	7.032	3.008	3.257	6.265	17	22	39	613	7	0	0	0
VASIA	0600	424	160	162	322	3	1	4	11	2	0	0	0
VENTIMIGLIA	0610	23.926	10.894	11.247	22.141	58	60	118	3.252	26	0	0	3
VESSALICO	0620	287	108	91	199	0	1	1	8	1	0	0	0
VILLA FARALDI	0630	437	192	181	373	2	1	3	19	1	0	0	0
TOTALE : 67 COMUNI		214.502	88.164	95.152	183.316	465	487	952	16.042	256	2	8	21

COMUNE	Codice elett.	Popolazione residente e legale (censimento 9-10-2011)	Numero complessivo degli iscritti nelle liste elettorali al 30-6-2017			di cui iscritti che compiono il 18° anno di età dal 1°-7-2017 al 31-12-2017			di cui residenti all'estero	Sezioni elettorali		Seggi speciali	Seggi volanti
			Maschi	Femmine	Totale	Maschi	Femmine	Totale		Totale	di cui ospedal.		
AMEGLIA	0010	4.484	1.839	2.009	3.848	7	12	19	162	5	0	0	0
ARCOLA	0020	10.316	4.207	4.460	8.667	24	16	40	272	11	0	0	0
BEVERINO	0030	2.403	1.171	1.204	2.375	7	7	14	348	3	0	0	0
BOLANO	0040	7.759	3.287	3.425	6.712	13	14	27	471	8	0	0	0
BONASSOLA	0050	995	381	429	810	1	1	2	90	2	0	0	0
BORGHETTO DI VARA	0060	1.008	570	567	1.137	2	3	5	382	4	0	0	0
BRUGNATO	0070	1.266	567	588	1.155	6	1	7	91	1	0	0	0
CALICE AL CORNOVIGLIO	0080	1.146	667	641	1.308	1	2	3	355	2	0	0	0
CARRO	0090	580	352	313	665	1	1	2	176	2	0	0	0
CARRODANO	0100	521	273	280	553	1	1	2	107	2	0	0	0
CASTELNUOVO MAGRA	0110	8.269	3.501	3.669	7.170	20	15	35	242	11	0	0	0
DEIVA MARINA	0120	1.438	789	817	1.606	6	3	9	428	3	0	0	0
FOLLO	0130	6.337	2.672	2.762	5.434	7	11	18	418	7	0	0	0
FRAMURA	0140	683	367	381	748	1	1	2	183	2	0	0	0
LA SPEZIA	0150	92.659	35.947	40.189	76.136	218	186	404	4.195	96	1	2	4
LERICI	0160	10.090	4.366	4.876	9.242	21	17	38	730	13	0	0	0
LEVANTO	0170	5.509	2.355	2.580	4.935	14	9	23	410	6	0	0	1
MAISSANA	0180	659	340	272	612	4	2	6	76	1	0	0	0
MONTEROSSO AL MARE	0190	1.481	882	1.006	1.888	3	7	10	708	2	0	0	0
LUNI	0200	8.405	3.467	3.642	7.109	15	9	24	276	8	0	0	0

COMUNE	Codice elett.	Popolazione residente e legale (censimento 9-10-2011)	Numero complessivo degli iscritti nelle liste elettorali al 30-6-2017			di cui iscritti che compiono il 18° anno di età dal 1°-7-2017 al 31-12-2017			di cui residenti all'estero	Sezioni elettorali		Seggi speciali	Seggi volanti
			Maschi	Femmine	Totale	Maschi	Femmine	Totale		Totale	di cui ospedal.		
PIGNONE	0210	599	464	472	936	2	1	3	446	2	0	0	0
PORTOVENERE	0220	3.702	1.674	1.723	3.397	7	5	12	284	4	0	0	0
RICCO' DEL GOLFO DI SPEZIA	0230	3.537	1.618	1.680	3.298	10	4	14	345	6	0	0	0
RIOMAGGIORE	0240	1.669	824	836	1.660	3	2	5	368	3	0	0	0
ROCCHETTA DI VARA	0250	785	356	331	687	2	2	4	104	3	0	0	0
SANTO STEFANO DI MAGRA	0260	8.790	3.822	3.981	7.803	21	20	41	262	9	0	0	0
SARZANA	0270	21.829	8.776	9.604	18.380	49	37	86	700	25	1	1	0
SESTA GODANO	0280	1.452	786	835	1.621	5	2	7	444	2	0	0	0
VARESE LIGURE	0290	2.103	1.034	1.066	2.100	4	5	9	398	3	0	0	0
VERNAZZA	0300	941	499	508	1.007	3	3	6	281	2	0	0	0
VEZZANO LIGURE	0310	7.391	3.022	3.187	6.209	18	16	34	147	10	0	0	0
ZIGNAGO	0320	524	228	249	477	0	1	1	42	1	0	0	0
TOTALE : 32 COMUNI		219.330	91.103	98.582	189.685	496	416	912	13.941	259	2	3	5

COMUNE	Codice elett.	Popolazione residente e legale (censimento 9-10-2011)	Numero complessivo degli iscritti nelle liste elettorali al 30-6-2017			di cui iscritti che compiono il 18° anno di età dal 1°-7-2017 al 31-12-2017			di cui residenti all'estero	Sezioni elettorali		Seggi speciali	Seggi volanti
			Maschi	Femmine	Totale	Maschi	Femmine	Totale		Totale	di cui ospedal.		
ALASSIO	0010	11.026	4.461	5.137	9.598	32	24	56	1.022	11	0	2	0
ALBENGA	0020	23.576	9.206	10.160	19.366	49	43	92	860	22	0	0	0
ALBISSOLA MARINA	0030	5.564	2.261	2.643	4.904	10	14	24	353	5	0	0	1
ALBISOLA SUPERIORE	0040	10.407	4.186	4.784	8.970	19	24	43	593	11	0	0	0
ALTARE	0050	2.127	920	940	1.860	3	6	9	207	2	0	0	0
ANDORA	0060	7.470	3.063	3.354	6.417	18	13	31	405	7	0	0	1
ARNASCO	0070	630	262	234	496	1	2	3	28	1	0	0	0
BALESTRINO	0080	597	304	335	639	4	3	7	164	1	0	0	0
BARDINETO	0090	697	336	335	671	2	1	3	70	1	0	0	0
BERGEGGI	0100	1.126	480	505	985	3	2	5	41	1	0	0	0
BOISSANO	0110	2.437	1.048	1.076	2.124	8	7	15	113	2	0	0	0
BORGHETTO SANTO SPIRITO	0120	5.154	1.890	2.190	4.080	9	14	23	220	5	0	0	0
BORGIO VEREZZI	0130	2.327	954	1.127	2.081	5	5	10	241	3	0	0	0
BORMIDA	0140	401	252	253	505	0	0	0	166	1	0	0	0
CAIRO MONTENOTTE	0150	13.237	5.377	5.712	11.089	30	25	55	799	14	0	0	4
CALICE LIGURE	0160	1.683	816	865	1.681	6	6	12	234	3	0	0	0
CALIZZANO	0170	1.550	701	709	1.410	4	3	7	195	2	0	0	0
CARCARE	0180	5.605	2.233	2.550	4.783	12	11	23	325	6	0	0	0
CASANOVA LERRONE	0190	744	298	286	584	2	2	4	25	2	0	0	0
CASTELBIANCO	0200	321	134	152	286	0	2	2	54	1	0	0	0

COMUNE	Codice elett.	Popolazione residente e legale (censimento 9-10-2011)	Numero complessivo degli iscritti nelle liste elettorali al 30-6-2017			di cui iscritti che compiono il 18° anno di età dal 1°-7-2017 al 31-12-2017			di cui residenti all'estero	Sezioni elettorali		Seggi speciali	Seggi volanti
			Maschi	Femmine	Totale	Maschi	Femmine	Totale		Totale	di cui ospedal.		
CASTELVECCHIO DI ROCCA BARBENA	0210	172	92	76	168	0	0	0	49	1	0	0	0
CELLE LIGURE	0220	5.353	2.231	2.524	4.755	10	12	22	337	5	0	0	1
CENGIO	0230	3.678	1.372	1.508	2.880	6	9	15	245	4	0	0	1
CERIALE	0240	5.815	2.163	2.399	4.562	14	11	25	268	5	0	0	0
CISANO SUL NEVA	0250	1.964	840	890	1.730	8	5	13	131	2	0	0	0
COSSERIA	0260	1.080	545	543	1.088	2	5	7	203	1	0	0	0
DEGO	0270	2.003	1.165	1.242	2.407	8	8	16	832	2	0	0	0
ERLI	0280	256	156	150	306	1	1	2	107	1	0	0	0
FINALE LIGURE	0290	11.724	5.103	5.645	10.748	21	29	50	1.224	13	0	0	1
GARLENDIA	0300	1.214	509	494	1.003	1	0	1	57	1	0	0	0
GIUSTENICE	0310	946	437	433	870	5	1	6	19	1	0	0	0
GIUSVALLA	0320	460	393	414	807	1	5	6	465	1	0	0	0
LAIGUEGLIA	0330	1.800	778	850	1.628	4	6	10	197	2	0	0	0
LOANO	0340	11.563	4.331	5.149	9.480	20	33	53	585	10	0	0	2
MAGLIOLO	0350	917	491	485	976	3	3	6	178	1	0	0	0
MALLARE	0360	1.200	568	592	1.160	1	1	2	214	1	0	0	0
MASSIMINO	0370	121	50	46	96	0	1	1	8	1	0	0	0
MILLESIMO	0380	3.426	1.501	1.628	3.129	8	7	15	459	3	0	0	1
MIOGLIA	0390	539	325	308	633	2	3	5	177	1	0	0	1
MURIALDO	0400	838	395	383	778	3	3	6	124	2	0	0	0

COMUNE	Codice elett.	Popolazione residente e legale (censimento 9-10-2011)	Numero complessivo degli iscritti nelle liste elettorali al 30-6-2017			di cui iscritti che compiono il 18° anno di età dal 1°-7-2017 al 31-12-2017			di cui residenti all'estero	Sezioni elettorali		Seggi speciali	Seggi volanti
			Maschi	Femmine	Totale	Maschi	Femmine	Totale		Totale	di cui ospedal.		
NASINO	0410	222	128	113	241	2	0	2	92	1	0	0	0
NOLI	0420	2.801	1.201	1.248	2.449	6	7	13	193	4	0	0	0
ONZO	0430	234	82	109	191	1	0	1	12	1	0	0	0
ORCO FEGGINO	0440	895	480	512	992	0	4	4	244	2	0	0	0
ORTOVERO	0450	1.583	599	593	1.192	3	2	5	34	2	0	0	0
OSIGLIA	0460	469	307	303	610	1	0	1	248	1	0	0	0
PALLARE	0470	957	464	474	938	2	3	5	163	2	0	0	0
PIANA CRIXIA	0480	857	387	389	776	0	2	2	122	1	0	0	0
PIETRA LIGURE	0490	8.880	3.555	4.049	7.604	14	9	23	555	11	1	1	0
PLODIO	0500	648	276	270	546	1	0	1	20	1	0	0	0
PONTINVREA	0510	846	429	398	827	0	2	2	127	1	0	0	0
QUILIANO	0520	7.336	3.198	3.457	6.655	13	19	32	709	9	0	0	0
RIALTO	0530	564	328	344	672	0	0	0	203	1	0	0	0
ROCCAIGNALE	0540	746	398	423	821	2	1	3	199	1	0	0	0
SASSELLO	0550	1.882	994	1.050	2.044	5	7	12	555	4	0	0	1
SAVONA	0560	60.661	23.494	27.393	50.887	127	121	248	3.095	61	1	1	12
SPOTORNO	0570	3.886	1.572	1.742	3.314	4	8	12	249	4	0	0	0
STELLA	0580	3.066	1.440	1.442	2.882	3	2	5	385	3	0	0	0
STELLANELLO	0590	858	360	325	685	3	1	4	38	1	0	0	0
TESTICO	0600	212	82	66	148	1	0	1	9	1	0	0	0

COMUNE	Codice elett.	Popolazione residente e legale (censimento 9-10-2011)	Numero complessivo degli iscritti nelle liste elettorali al 30-6-2017			di cui iscritti che compiono il 18° anno di età dal 1°-7-2017 al 31-12-2017			di cui residenti all'estero	Sezioni elettorali		Seggi speciali	Seggi volanti
			Maschi	Femmine	Totale	Maschi	Femmine	Totale		Totale	di cui ospedal.		
TOIRANO	0610	2.669	1.159	1.216	2.375	7	8	15	194	3	0	0	0
TOVO SAN GIACOMO	0620	2.489	1.090	1.098	2.188	4	5	9	100	3	0	0	0
URBE	0630	769	388	373	761	3	3	6	157	3	0	0	0
VADO LIGURE	0640	8.232	3.479	3.828	7.307	21	15	36	486	8	0	0	1
VARAZZE	0650	13.461	5.930	6.272	12.202	34	31	65	1.410	15	0	0	5
VENDONE	0660	403	161	174	335	0	1	1	18	1	0	0	0
VEZZI PORTIO	0670	810	406	386	792	4	1	5	93	1	0	0	0
VILLANOVA D'ALBENGA	0680	2.522	1.093	1.097	2.190	8	3	11	83	2	0	0	0
ZUCCARELLO	0690	322	151	160	311	1	0	1	65	1	0	0	0
TOTALE : 69 COMUNI		281.028	116.258	128.410	244.668	605	605	1.210	21.852	308	2	4	32

Regione: **Emilia - Romagna**

COMUNE	Codice elett.	Popolazione residente e legale (censimento 9-10-2011)	Numero complessivo degli iscritti nelle liste elettorali al 30-6-2017			di cui iscritti che compiono il 18° anno di età dal 1°-7-2017 al 31-12-2017			di cui residenti all'estero	Sezioni elettorali		Seggi speciali	Seggi volanti
			Maschi	Femmine	Totale	Maschi	Femmine	Totale		Totale	di cui ospedal.		
ALTO RENO TERME	0005	6.967	2.775	2.917	5.692	19	17	36	274	9	0	0	1
ANZOLA DELL'EMILIA	0010	11.851	4.583	4.718	9.301	28	15	43	199	11	0	0	0
ARGELATO	0020	9.656	3.780	3.952	7.732	28	21	49	117	9	0	0	0
BARICELLA	0030	6.763	2.610	2.678	5.288	18	18	36	87	7	0	0	2
BENTIVOGLIO	0050	5.358	2.113	2.180	4.293	12	18	30	58	4	0	1	1
BOLOGNA	0060	371.337	141.521	160.439	301.960	655	665	1.320	13.926	445	8	14	23
BORGIO TOSSIGNANO	0070	3.302	1.260	1.254	2.514	12	10	22	82	4	0	0	1
BUDRIO	0080	18.008	7.231	7.528	14.759	37	39	76	583	17	0	3	1
CALDERARA DI RENO	0090	13.148	5.090	5.329	10.419	36	35	71	151	12	0	0	0
CAMUGNANO	0100	2.000	881	850	1.731	3	2	5	152	3	0	0	1
CASALECCHIO DI RENO	0110	35.173	13.360	15.023	28.383	69	70	139	701	39	0	1	3
CASALFIUMANESE	0120	3.461	1.348	1.337	2.685	7	8	15	85	4	0	0	0
CASTEL D'AIANO	0130	1.951	819	805	1.624	1	2	3	93	4	0	0	0
CASTEL DEL RIO	0140	1.230	488	501	989	2	3	5	55	1	0	0	0
CASTEL DI CASIO	0150	3.479	1.422	1.425	2.847	10	8	18	106	4	0	0	1
CASTEL GUELFO DI BOLOGNA	0160	4.277	1.764	1.769	3.533	16	7	23	99	4	0	0	0
CASTELLO D'ARGILE	0170	6.458	2.500	2.441	4.941	22	17	39	89	6	0	0	0
CASTEL MAGGIORE	0190	17.507	6.911	7.482	14.393	35	43	78	222	16	0	0	2
CASTEL SAN PIETRO TERME	0200	20.468	8.195	8.659	16.854	45	48	93	475	18	0	0	3
CASTENASO	0210	14.352	5.832	6.326	12.158	36	45	81	159	16	0	0	2

COMUNE	Codice elett.	Popolazione residente e legale (censimento 9-10-2011)	Numero complessivo degli iscritti nelle liste elettorali al 30-6-2017			di cui iscritti che compiono il 18° anno di età dal 1°-7-2017 al 31-12-2017			di cui residenti all'estero	Sezioni elettorali		Seggi speciali	Seggi volanti
			Maschi	Femmine	Totale	Maschi	Femmine	Totale		Totale	di cui ospedal.		
CASTIGLIONE DEI PEPOLI	0220	5.870	2.299	2.276	4.575	11	5	16	170	8	0	0	3
CREVALCORE	0240	13.527	4.955	5.173	10.128	34	37	71	404	14	0	0	4
DOZZA	0250	6.440	2.531	2.654	5.185	23	15	38	147	6	0	0	0
FONTANELICE	0260	1.927	734	741	1.475	4	4	8	53	2	0	0	2
GAGGIO MONTANO	0270	5.066	1.908	1.978	3.886	10	15	25	135	8	0	0	0
GALLIERA	0280	5.462	2.027	2.058	4.085	12	11	23	108	5	0	0	1
GRANAROLO DELL'EMILIA	0300	10.766	4.610	4.735	9.345	27	22	49	154	9	0	0	1
GRIZZANA MORANDI	0310	3.982	1.653	1.507	3.160	7	6	13	104	5	0	0	2
IMOLA	0320	67.892	26.510	28.609	55.119	129	157	286	1.559	61	1	2	2
LIZZANO IN BELVEDERE	0330	2.309	949	977	1.926	4	5	9	144	3	0	0	0
LOIANO	0340	4.434	1.804	1.732	3.536	10	15	25	126	6	0	0	2
MALALBERGO	0350	8.771	3.418	3.546	6.964	23	15	38	93	7	0	0	2
MARZABOTTO	0360	6.684	2.699	2.682	5.381	16	19	35	185	7	0	0	1
MEDICINA	0370	16.526	6.498	6.788	13.286	39	44	83	406	16	0	0	3
MINERBIO	0380	8.674	3.400	3.580	6.980	11	23	34	169	9	0	0	2
MOLINELLA	0390	15.651	5.909	6.364	12.273	33	35	68	383	14	0	1	0
MONGHIDORO	0400	3.806	1.614	1.553	3.167	13	4	17	196	5	0	0	3
MONTERENZIO	0410	5.853	2.358	2.338	4.696	8	15	23	124	7	0	0	0
MONTE SAN PIETRO	0420	10.820	4.405	4.534	8.939	28	26	54	170	11	0	0	2
MONZUNO	0440	6.133	2.554	2.460	5.014	14	12	26	94	7	0	0	2

COMUNE	Codice elett.	Popolazione residente e legale (censimento 9-10-2011)	Numero complessivo degli iscritti nelle liste elettorali al 30-6-2017			di cui iscritti che compiono il 18° anno di età dal 1°-7-2017 al 31-12-2017			di cui residenti all'estero	Sezioni elettorali		Seggi speciali	Seggi volanti
			Maschi	Femmine	Totale	Maschi	Femmine	Totale		Totale	di cui ospedal.		
MORDANO	0450	4.644	1.807	1.781	3.588	13	8	21	75	4	0	0	0
OZZANO DELL'EMILIA	0460	12.870	5.404	5.649	11.053	34	28	62	228	11	0	0	1
PIANORO	0470	16.890	6.900	7.245	14.145	46	38	84	376	19	0	0	8
PIEVE DI CENTO	0480	6.895	2.779	2.903	5.682	18	14	32	186	7	0	0	1
SALA BOLOGNESE	0500	8.245	3.295	3.320	6.615	24	22	46	120	8	0	0	0
SAN BENEDETTO VAL DI SAMBRO	0510	4.393	1.801	1.683	3.484	4	9	13	81	4	0	0	0
SAN GIORGIO DI PIANO	0520	8.201	3.211	3.421	6.632	15	27	42	128	7	0	0	1
SAN GIOVANNI IN PERSICETO	0530	26.992	10.880	11.536	22.416	80	57	137	895	26	0	1	3
SAN LAZZARO DI SAVENA	0540	31.091	12.337	13.581	25.918	77	62	139	520	31	0	0	3
SAN PIETRO IN CASALE	0550	11.736	4.726	4.782	9.508	27	27	54	207	10	0	0	1
SANT'AGATA BOLOGNESE	0560	7.140	2.782	2.754	5.536	15	12	27	201	7	0	0	1
SASSO MARCONI	0570	14.545	5.742	6.143	11.885	32	32	64	296	14	0	0	6
VALSAMOGGIA	0585	29.427	11.676	11.836	23.512	54	69	123	563	30	0	0	5
VERGATO	0590	7.642	2.909	3.014	5.923	13	16	29	216	8	0	0	2
ZOLA PREDOSA	0600	18.193	7.318	7.706	15.024	42	45	87	231	20	0	0	0
TOTALE : 55 COMUNI		976.243	380.885	411.252	792.137	2.041	2.042	4.083	26.960	1.049	9	23	

COMUNE	Codice elett.	Popolazione residente e legale (censimento 9-10-2011)	Numero complessivo degli iscritti nelle liste elettorali al 30-6-2017			di cui iscritti che compiono il 18° anno di età dal 1°-7-2017 al 31-12-2017			di cui residenti all'estero	Sezioni elettorali		Seggi speciali	Seggi volanti
			Maschi	Femmine	Totale	Maschi	Femmine	Totale		Totale	di cui ospedal.		
ARGENTA	0010	22.133	8.597	9.132	17.729	49	33	82	725	24	0	1	7
BERRA	0020	5.160	2.049	2.021	4.070	10	7	17	111	8	0	0	1
BONDENO	0030	15.116	5.745	6.203	11.948	28	21	49	533	18	0	0	4
CENTO	0040	34.723	13.803	14.162	27.965	84	66	150	1.270	30	0	1	2
CODIGORO	0050	12.389	4.924	5.405	10.329	23	29	52	427	16	0	0	3
COMACCHIO	0060	22.648	9.624	9.922	19.546	47	34	81	903	22	0	0	2
COPPARO	0070	17.017	6.849	7.384	14.233	28	26	54	274	23	0	0	3
FERRARA	0080	132.545	51.827	58.436	110.263	217	217	434	4.069	159	2	8	13
FISCAGLIA	0085	9.519	3.768	3.991	7.759	18	7	25	256	10	0	0	4
FORMIGNANA	0090	2.803	1.155	1.250	2.405	6	4	10	97	3	0	0	0
GORO	0091	3.895	1.557	1.677	3.234	7	1	8	16	5	0	0	0
JOLANDA DI SAVOIA	0100	3.003	1.188	1.251	2.439	4	8	12	19	4	0	0	1
LAGOSANTO	0110	4.952	2.073	2.155	4.228	14	14	28	150	6	1	1	0
MASI TORELLO	0111	2.368	932	1.021	1.953	5	4	9	26	3	0	0	0
MESOLA	0130	7.140	2.929	3.041	5.970	7	7	14	175	9	0	0	2
OSTELLATO	0150	6.453	2.585	2.732	5.317	8	7	15	206	9	0	0	1
POGGIO RENATICO	0160	9.674	3.749	3.922	7.671	16	18	34	143	9	0	0	1
PORTOMAGGIORE	0170	12.185	4.632	4.918	9.550	26	9	35	513	15	0	0	4
RO	0180	3.348	1.370	1.444	2.814	3	3	6	85	4	0	0	0
TERRE DEL RENO	0185	10.571	3.977	4.122	8.099	19	22	41	312	11	0	0	0

COMUNE	Codice elett.	Popolazione residente e legale (censimento 9-10-2011)	Numero complessivo degli iscritti nelle liste elettorali al 30-6-2017			di cui iscritti che compiono il 18° anno di età dal 1°-7-2017 al 31-12-2017			di cui residenti all'estero	Sezioni elettorali		Seggi speciali	Seggi volanti
			Maschi	Femmine	Totale	Maschi	Femmine	Totale		Totale	di cui ospedal.		
TRESIGALLO	0191	4.561	1.733	1.951	3.684	12	7	19	126	5	0	0	1
VIGARANO MAINARDA	0200	7.431	3.082	3.279	6.361	20	15	35	141	8	0	0	0
VOGHIERA	0210	3.847	1.539	1.642	3.181	6	6	12	50	5	0	0	0
TOTALE : 23 COMUNI		353.481	139.687	151.061	290.748	657	565	1.222	10.627	406	3	11	49

COMUNE	Codice elett.	Popolazione residente e legale (censimento 9-10-2011)	Numero complessivo degli iscritti nelle liste elettorali al 30-6-2017			di cui iscritti che compiono il 18° anno di età dal 1°-7-2017 al 31-12-2017			di cui residenti all'estero	Sezioni elettorali		Seggi speciali	Seggi volanti
			Maschi	Femmine	Totale	Maschi	Femmine	Totale		Totale	di cui ospedal.		
BAGNO DI ROMAGNA	0010	6.138	2.567	2.701	5.268	5	11	16	511	8	0	0	2
BERTINORO	0020	10.798	4.366	4.461	8.827	23	23	46	192	10	0	0	1
BORGHI	0030	2.718	1.140	1.137	2.277	13	6	19	131	3	0	0	2
CASTROCARO TERME E TERRA DEL SOLE	0040	6.512	2.508	2.595	5.103	14	8	22	171	5	0	0	2
CESENA	0060	95.990	37.695	40.764	78.459	211	193	404	3.419	98	1	7	7
CESENATICO	0070	25.412	10.131	10.815	20.946	54	56	110	863	23	0	0	2
CIVITELLA DI ROMAGNA	0080	3.792	1.410	1.445	2.855	9	6	15	117	6	0	0	0
DOVADOLA	0100	1.661	643	693	1.336	6	2	8	86	2	0	0	1
FORLÌ'	0110	116.434	43.601	47.823	91.424	210	228	438	2.378	109	2	6	2
FORLIMPOPOLI	0120	12.982	5.036	5.376	10.412	28	31	59	284	12	0	0	1
GALEATA	0130	2.516	872	894	1.766	6	9	15	104	3	0	0	0
GAMBETTOLA	0140	10.238	3.935	4.178	8.113	37	19	56	294	9	0	0	0
GATTEO	0150	8.910	3.474	3.572	7.046	20	19	39	432	8	0	0	1
LONGIANO	0170	6.837	2.780	2.894	5.674	23	11	34	230	6	0	0	0
MELDOLA	0180	10.000	3.865	4.069	7.934	21	22	43	412	9	0	1	1
MERCATO SARACENO	0190	6.997	2.817	2.815	5.632	10	19	29	421	7	0	0	2
MODIGLIANA	0210	4.726	1.891	1.888	3.779	12	6	18	199	4	0	0	2
MONTIANO	0270	1.701	711	727	1.438	2	4	6	79	2	0	0	0
PORTICO E SAN BENEDETTO	0300	769	318	329	647	1	4	5	37	3	0	0	1
PREDAPPIO	0310	6.519	2.518	2.521	5.039	8	7	15	131	7	0	0	2

COMUNE	Codice elett.	Popolazione residente e legale (censimento 9-10-2011)	Numero complessivo degli iscritti nelle liste elettorali al 30-6-2017			di cui iscritti che compiono il 18° anno di età dal 1°-7-2017 al 31-12-2017			di cui residenti all'estero	Sezioni elettorali		Seggi speciali	Seggi volanti
			Maschi	Femmine	Totale	Maschi	Femmine	Totale		Totale	di cui ospedal.		
PREMILCUORE	0320	803	333	316	649	2	0	2	37	1	0	0	0
ROCCA SAN CASCIANO	0350	2.000	861	909	1.770	2	5	7	172	2	0	0	1
RONCOFREDDO	0360	3.395	1.338	1.317	2.655	8	4	12	92	4	0	0	1
SAN MAURO PASCOLI	0400	11.090	4.299	4.620	8.919	29	27	56	348	10	0	0	2
SANTA SOFIA	0420	4.193	1.553	1.695	3.248	2	14	16	141	5	0	0	2
SARSINA	0430	3.602	1.517	1.496	3.013	9	7	16	245	5	0	0	1
SAVIGNANO SUL RUBICONE	0440	17.521	6.495	6.739	13.234	40	41	81	540	17	0	0	2
SOGLIANO AL RUBICONE	0450	3.251	1.343	1.363	2.706	9	6	15	215	6	0	0	1
TREDOZIO	0480	1.259	552	539	1.091	3	2	5	106	1	0	0	0
VERGHERETO	0490	1.974	810	772	1.582	0	2	2	65	4	0	0	0
TOTALE : 30 COMUNI		390.738	151.379	161.463	312.842	817	792	1.609	12.452	389	3	14	

COMUNE	Codice elett.	Popolazione residente e legale (censimento 9-10-2011)	Numero complessivo degli iscritti nelle liste elettorali al 30-6-2017			di cui iscritti che compiono il 18° anno di età dal 1°-7-2017 al 31-12-2017			di cui residenti all'estero	Sezioni elettorali		Seggi speciali	Seggi volanti
			Maschi	Femmine	Totale	Maschi	Femmine	Totale		Totale	di cui ospedal.		
BASTIGLIA	0010	3.985	1.533	1.546	3.079	5	8	13	49	4	0	0	0
BOMPORTO	0020	9.761	3.817	3.837	7.654	29	27	56	168	8	0	0	0
CAMPOGALLIANO	0030	8.514	3.342	3.377	6.719	31	17	48	203	8	0	0	0
CAMPOSANTO	0040	3.171	1.187	1.179	2.366	10	4	14	73	3	0	0	0
CARPI	0050	67.268	25.624	27.780	53.404	139	140	279	1.478	66	1	0	3
CASTELFRANCO EMILIA	0060	31.656	11.983	12.190	24.173	81	74	155	636	26	0	1	5
CASTELNUOVO RANGONE	0070	14.116	5.518	5.668	11.186	33	38	71	257	14	0	0	0
CASTELVETRO DI MODENA	0080	11.012	4.268	4.280	8.548	25	28	53	226	10	0	0	1
CAVEZZO	0090	7.196	2.612	2.819	5.431	12	15	27	199	7	0	0	1
CONCORDIA SULLA SECCHIA	0100	8.968	3.254	3.479	6.733	20	19	39	437	8	0	0	1
FANANO	0110	3.028	1.299	1.291	2.590	6	3	9	244	5	0	0	2
FINALE EMILIA	0120	15.713	5.925	6.282	12.207	41	29	70	649	14	0	0	1
FIORANO MODENESE	0130	16.945	6.648	6.875	13.523	52	36	88	359	15	0	0	0
FIUMALBO	0140	1.304	544	541	1.085	3	2	5	49	2	0	0	0
FORMIGINE	0150	33.667	13.453	13.849	27.302	89	77	166	535	30	0	0	2
FRASSINORO	0160	1.997	1.070	1.068	2.138	4	6	10	527	5	0	0	0
GUGLIA	0170	3.999	1.807	1.772	3.579	16	10	26	578	4	0	0	1
LAMA MOCOGNO	0180	2.844	1.190	1.206	2.396	5	2	7	196	5	0	0	0
MARANELLO	0190	16.622	6.746	6.863	13.609	45	42	87	283	19	0	0	1
MARANO SUL PANARO	0200	4.787	1.916	1.956	3.872	6	15	21	102	5	0	0	2

COMUNE	Codice elett.	Popolazione residente e legale (censimento 9-10-2011)	Numero complessivo degli iscritti nelle liste elettorali al 30-6-2017			di cui iscritti che compiono il 18° anno di età dal 1°-7-2017 al 31-12-2017			di cui residenti all'estero	Sezioni elettorali		Seggi speciali	Seggi volanti
			Maschi	Femmine	Totale	Maschi	Femmine	Totale		Totale	di cui ospedal.		
MEDOLLA	0210	6.322	2.437	2.566	5.003	18	9	27	182	6	0	0	0
MIRANDOLA	0220	23.960	8.739	9.439	18.178	44	54	98	854	22	0	2	0
MODENA	0230	179.149	66.333	72.679	139.012	389	394	783	4.638	187	4	9	17
MONTECRETO	0240	1.000	431	393	824	2	1	3	57	2	0	0	0
MONTEFIORINO	0250	2.253	1.044	997	2.041	3	6	9	238	4	0	0	0
MONTESE	0260	3.357	1.344	1.345	2.689	5	6	11	118	8	0	0	1
NONANTOLA	0270	15.179	6.052	6.199	12.251	32	38	70	410	14	0	0	0
NOVI DI MODENA	0280	10.972	3.944	4.030	7.974	20	22	42	492	9	0	0	0
PALAGANO	0281	2.354	952	996	1.948	3	1	4	213	5	0	0	0
PAVULLO NEL FRIGNANO	0290	17.198	6.958	7.103	14.061	39	47	86	1.107	21	0	0	0
PIEVEPELAGO	0300	2.241	1.094	1.113	2.207	4	8	12	447	4	0	0	0
POLINAGO	0310	1.742	702	679	1.381	3	1	4	90	3	0	0	1
PRIGNANO SULLA SECCHIA	0320	3.773	1.595	1.529	3.124	11	6	17	106	7	0	0	0
RAVARINO	0330	6.165	2.409	2.419	4.828	14	15	29	327	5	0	0	1
RIOLUNATO	0340	759	378	339	717	2	0	2	129	2	0	0	0
SAN CESARIO SUL PANARO	0350	6.117	2.522	2.534	5.056	11	6	17	96	5	0	0	0
SAN FELICE SUL PANARO	0360	11.026	4.015	4.246	8.261	22	24	46	313	11	0	1	0
SAN POSSIDONIO	0370	3.621	1.450	1.490	2.940	4	6	10	329	3	0	0	0
SAN PROSPERO	0380	5.841	2.270	2.234	4.504	12	8	20	115	4	0	0	0
SASSUOLO	0390	39.885	15.183	16.052	31.235	104	87	191	1.219	36	1	1	0

COMUNE	Codice elett.	Popolazione residente e legale (censimento 9-10-2011)	Numero complessivo degli iscritti nelle liste elettorali al 30-6-2017			di cui iscritti che compiono il 18° anno di età dal 1°-7-2017 al 31-12-2017			di cui residenti all'estero	Sezioni elettorali		Seggi speciali	Seggi volanti
			Maschi	Femmine	Totale	Maschi	Femmine	Totale		Totale	di cui ospedal.		
SAVIGNANO SUL PANARO	0400	9.276	3.396	3.532	6.928	17	21	38	183	9	0	0	0
SERRAMAZZONI	0410	8.014	3.392	3.172	6.564	20	17	37	288	8	0	0	0
SESTOLA	0420	2.602	1.124	1.091	2.215	5	2	7	131	5	0	0	0
SOLIERA	0430	15.061	5.845	6.053	11.898	38	28	66	176	14	0	0	1
SPILAMBERTO	0440	12.130	4.456	4.614	9.070	30	14	44	155	11	0	0	1
VIGNOLA	0450	24.344	8.705	9.463	18.168	54	48	102	508	23	0	1	3
ZOCCA	0460	4.883	1.979	1.928	3.907	7	9	16	382	8	0	0	0
TOTALE : 47 COMUNI		685.777	262.485	276.093	538.578	1.565	1.470	3.035	20.551	694	6	15	

COMUNE	Codice elett.	Popolazione residente e legale (censimento 9-10-2011)	Numero complessivo degli iscritti nelle liste elettorali al 30-6-2017			di cui iscritti che compiono il 18° anno di età dal 1°-7-2017 al 31-12-2017			di cui residenti all'estero	Sezioni elettorali		Seggi speciali	Seggi volanti
			Maschi	Femmine	Totale	Maschi	Femmine	Totale		Totale	di cui ospedal.		
ALBARETO	0010	2.165	1.272	1.343	2.615	4	7	11	771	4	0	0	1
BARDI	0020	2.337	1.694	1.639	3.333	6	10	16	1.485	4	0	0	1
BEDONIA	0030	3.617	1.899	1.965	3.864	7	13	20	1.018	6	0	0	0
BERCETO	0040	2.144	1.182	1.122	2.304	0	0	0	595	4	0	0	1
BORE	0050	799	425	391	816	2	0	2	180	2	0	0	0
BORGO VAL DI TARO	0060	7.275	3.569	3.634	7.203	17	10	27	1.757	11	1	0	2
BUSSETO	0070	7.043	2.743	2.829	5.572	17	17	34	336	7	0	0	0
CALESTANO	0080	2.033	829	820	1.649	3	4	7	148	2	0	0	0
COLLECCHIO	0090	13.893	5.639	5.875	11.514	31	26	57	402	14	0	0	1
COLORNO	0100	8.920	3.172	3.296	6.468	19	9	28	172	8	0	0	1
COMPIANO	0110	1.122	575	552	1.127	1	5	6	253	2	0	0	1
CORNIGLIO	0120	1.997	905	858	1.763	4	4	8	143	2	0	0	1
FELINO	0130	8.621	3.342	3.508	6.850	20	29	49	150	7	0	0	0
FIDENZA	0140	25.521	9.903	10.689	20.592	56	65	121	896	28	1	1	3
FONTANELLATO	0150	6.963	2.766	2.876	5.642	9	14	23	354	6	0	0	2
FONTEVIVO	0160	5.428	2.123	2.122	4.245	7	11	18	144	5	0	0	0
FORNOVO DI TARO	0170	6.192	2.263	2.360	4.623	10	17	27	229	7	0	0	1
LANGHIRANO	0180	9.784	3.554	3.659	7.213	19	18	37	152	9	0	0	3
LESIGNANO DE' BAGNI	0190	4.759	1.943	1.966	3.909	6	8	14	7	4	0	0	0
MEDESANO	0200	10.663	4.187	4.242	8.429	28	18	46	289	11	0	0	3

COMUNE	Codice elett.	Popolazione residente e legale (censimento 9-10-2011)	Numero complessivo degli iscritti nelle liste elettorali al 30-6-2017			di cui iscritti che compiono il 18° anno di età dal 1°-7-2017 al 31-12-2017			di cui residenti all'estero	Sezioni elettorali		Seggi speciali	Seggi volanti
			Maschi	Femmine	Totale	Maschi	Femmine	Totale		Totale	di cui ospedal.		
MEZZANI	0210	3.382	1.279	1.292	2.571	12	12	24	185	3	0	0	0
MONCHIO DELLE CORTI	0220	985	526	464	990	2	1	3	174	2	0	0	0
MONTECHIARUGOLO	0230	10.482	4.239	4.384	8.623	23	23	46	278	10	0	1	0
NEVIANO DEGLI ARDUINI	0240	3.691	1.516	1.525	3.041	1	5	6	200	5	0	0	1
NOCETO	0250	12.705	5.034	5.211	10.245	28	35	63	374	11	0	0	1
PALANZANO	0260	1.165	524	469	993	3	1	4	65	2	0	0	0
PARMA	0270	175.895	68.781	76.374	145.155	368	382	750	5.654	207	9	10	13
PELLEGRINO PARMENSE	0280	1.066	612	581	1.193	2	2	4	358	2	0	0	0
POLESINE ZIBELLO	0291	3.348	1.350	1.391	2.741	6	9	15	285	4	0	0	2
ROCCABIANCA	0300	3.069	1.370	1.414	2.784	3	8	11	519	4	0	0	2
SALA BAGANZA	0310	5.392	2.177	2.146	4.323	14	13	27	153	4	0	0	1
SALSOMAGGIORE TERME	0320	19.505	7.685	8.099	15.784	40	38	78	972	20	0	0	0
SAN SECONDO PARMENSE	0330	5.519	2.151	2.240	4.391	13	12	25	188	5	0	0	0
SISSA TRECASALI	0345	7.991	3.036	3.178	6.214	24	22	46	219	7	0	4	0
SOLIGNANO	0350	1.809	793	712	1.505	5	0	5	91	2	0	0	0
SORAGNA	0360	4.872	2.123	2.179	4.302	11	13	24	645	4	0	0	1
SORBOLO	0370	9.602	3.611	3.792	7.403	23	27	50	185	8	0	0	0
TERENZO	0380	1.195	611	607	1.218	1	2	3	255	2	0	0	0
TIZZANO VAL PARMA	0390	2.113	879	846	1.725	4	3	7	103	2	0	0	0
TORNOLO	0400	1.102	583	545	1.128	1	2	3	250	2	0	0	0

COMUNE	Codice elett.	Popolazione residente e legale (censimento 9-10-2011)	Numero complessivo degli iscritti nelle liste elettorali al 30-6-2017			di cui iscritti che compiono il 18° anno di età dal 1°-7-2017 al 31-12-2017			di cui residenti all'estero	Sezioni elettorali		Seggi speciali	Seggi volanti
			Maschi	Femmine	Totale	Maschi	Femmine	Totale		Totale	di cui ospedal.		
TORRILE	0410	7.458	2.893	2.890	5.783	15	15	30	23	7	0	0	0
TRAVERSETOLO	0420	9.275	3.527	3.627	7.154	29	21	50	190	8	0	0	1
VALMOZZOLA	0440	567	391	381	772	2	1	3	301	1	0	0	1
VARANO DE' MELEGARI	0450	2.689	1.035	1.089	2.124	9	7	16	62	3	0	0	1
VARSÌ	0460	1.281	752	709	1.461	0	1	1	432	2	0	0	1
TOTALE : 45 COMUNI		427.434	171.463	181.891	353.354	905	940	1.845	21.642	470	11	16	46

COMUNE	Codice elett.	Popolazione residente e legale (censimento 9-10-2011)	Numero complessivo degli iscritti nelle liste elettorali al 30-6-2017			di cui iscritti che compiono il 18° anno di età dal 1°-7-2017 al 31-12-2017			di cui residenti all'estero	Sezioni elettorali		Seggi speciali	Seggi volanti
			Maschi	Femmine	Totale	Maschi	Femmine	Totale		Totale	di cui ospedal.		
AGAZZANO	0010	2.070	770	818	1.588	2	6	8	47	2	0	0	0
ALSENO	0020	4.823	1.902	2.017	3.919	6	13	19	258	5	0	0	0
BESENZONE	0030	976	418	410	828	2	1	3	72	1	0	0	0
BETTOLA	0040	2.999	1.412	1.399	2.811	3	7	10	524	4	0	0	0
BOBBIO	0050	3.711	1.630	1.761	3.391	5	8	13	517	5	0	0	1
BORGONOVO VAL TIDONE	0060	7.631	2.864	2.991	5.855	17	14	31	237	7	0	1	0
CADEO	0070	6.052	2.321	2.363	4.684	14	13	27	135	6	0	0	0
CALENDASCO	0080	2.448	1.004	1.005	2.009	3	7	10	77	3	0	0	0
CAMINATA	0090	276	112	124	236	0	1	1	21	1	0	0	0
CAORSO	0100	4.830	1.895	1.973	3.868	13	9	22	237	4	0	0	0
CARPANETO PIACENTINO	0110	7.537	3.179	3.211	6.390	14	17	31	484	7	0	0	1
CASTELL'ARQUATO	0120	4.712	1.966	2.043	4.009	13	11	24	327	6	0	0	2
CASTEL SAN GIOVANNI	0130	13.629	4.831	5.063	9.894	28	19	47	448	14	0	0	2
CASTELVETRO PIACENTINO	0140	5.584	2.111	2.307	4.418	7	13	20	220	5	0	0	1
CERIGNALE	0150	155	96	74	170	0	1	1	51	1	0	0	0
COLI	0160	955	480	431	911	2	2	4	144	2	0	0	0
CORTE BRUGNATELLA	0170	671	274	295	569	0	0	0	55	1	0	0	0
CORTEMAGGIORE	0180	4.456	1.716	1.764	3.480	11	9	20	139	5	0	0	0
FARINI	0190	1.455	868	900	1.768	3	3	6	642	4	0	0	1
FERRIERE	0200	1.425	884	805	1.689	1	0	1	554	5	0	0	0

COMUNE	Codice elett.	Popolazione residente e legale (censimento 9-10-2011)	Numero complessivo degli iscritti nelle liste elettorali al 30-6-2017			di cui iscritti che compiono il 18° anno di età dal 1°-7-2017 al 31-12-2017			di cui residenti all'estero	Sezioni elettorali		Seggi speciali	Seggi volanti
			Maschi	Femmine	Totale	Maschi	Femmine	Totale		Totale	di cui ospedal.		
FIORENZUOLA D'ARDA	0210	14.886	5.474	5.940	11.414	27	31	58	482	14	0	0	2
GAZZOLA	0220	1.999	911	851	1.762	4	6	10	85	2	0	0	0
GOSSOLENGO	0230	5.431	2.249	2.338	4.587	13	16	29	85	5	0	0	0
GRAGNANO TREBBIENSE	0240	4.386	1.676	1.727	3.403	12	12	24	73	4	0	0	0
GROPPARELLO	0250	2.324	1.113	1.100	2.213	3	6	9	391	4	0	0	0
LUGAGNANO VAL D'ARDA	0260	4.155	1.875	1.893	3.768	8	12	20	566	5	0	0	2
MONTICELLI D'ONGINA	0270	5.428	2.193	2.317	4.510	4	11	15	332	5	0	0	1
MORFASSO	0280	1.105	965	889	1.854	3	5	8	970	2	0	0	1
NIBBIANO	0290	2.263	936	913	1.849	2	0	2	105	3	0	0	0
OTTONE	0300	570	363	319	682	1	3	4	251	1	0	0	0
PECORARA	0310	810	369	318	687	1	0	1	73	1	0	0	0
PIACENZA	0320	100.311	36.130	40.590	76.720	203	167	370	3.786	107	1	6	11
PIANELLO VAL TIDONE	0330	2.290	921	955	1.876	3	2	5	194	2	0	0	2
PIOZZANO	0340	642	296	259	555	2	0	2	28	1	0	0	0
PODENZANO	0350	8.990	3.678	3.738	7.416	23	18	41	278	7	0	0	0
PONTE DELL'OLIO	0360	4.936	1.988	2.109	4.097	13	11	24	340	5	0	0	1
PONTENURE	0370	6.373	2.306	2.507	4.813	11	15	26	143	6	0	0	0
RIVERGARO	0380	6.853	2.796	2.924	5.720	16	17	33	262	6	0	0	1
ROTOFRENO	0390	11.641	4.548	4.657	9.205	31	26	57	215	10	0	0	0
SAN GIORGIO PIACENTINO	0400	5.818	2.287	2.410	4.697	19	10	29	210	7	0	0	0

COMUNE	Codice elett.	Popolazione residente e legale (censimento 9-10-2011)	Numero complessivo degli iscritti nelle liste elettorali al 30-6-2017			di cui iscritti che compiono il 18° anno di età dal 1°-7-2017 al 31-12-2017			di cui residenti all'estero	Sezioni elettorali		Seggi speciali	Seggi volanti
			Maschi	Femmine	Totale	Maschi	Femmine	Totale		Totale	di cui ospedal.		
SAN PIETRO IN CERRO	0410	926	371	356	727	0	5	5	26	1	0	0	0
SARMATO	0420	2.919	1.099	1.125	2.224	7	5	12	177	3	0	0	0
TRAVO	0430	1.993	980	966	1.946	5	1	6	153	3	0	0	0
VERNASCA	0440	2.241	1.174	1.172	2.346	2	3	5	596	2	0	0	1
VIGOLZONE	0450	4.268	1.708	1.780	3.488	5	10	15	198	4	0	0	0
VILLANOVA SULL'ARDA	0460	1.936	732	769	1.501	2	5	7	154	2	0	0	1
ZERBA	0470	92	68	53	121	1	0	1	47	1	0	0	0
ZIANO PIACENTINO	0480	2.635	1.098	1.117	2.215	10	4	14	287	3	0	0	0
TOTALE : 48 COMUNI		284.616	111.037	117.846	228.883	575	555	1.130	15.696	304	1	7	31

COMUNE	Codice elett.	Popolazione residente e legale (censimento 9-10-2011)	Numero complessivo degli iscritti nelle liste elettorali al 30-6-2017			di cui iscritti che compiono il 18° anno di età dal 1°-7-2017 al 31-12-2017			di cui residenti all'estero	Sezioni elettorali		Seggi speciali	Seggi volanti
			Maschi	Femmine	Totale	Maschi	Femmine	Totale		Totale	di cui ospedal.		
ALFONSINE	0010	12.245	4.590	4.905	9.495	22	18	40	172	12	0	0	2
BAGNACAVALLO	0020	16.715	6.419	6.791	13.210	24	31	55	384	19	0	0	1
BAGNARA DI ROMAGNA	0030	2.348	886	906	1.792	3	3	6	25	2	0	0	0
BRISIGHELLA	0040	7.664	3.075	3.105	6.180	17	13	30	239	10	0	0	2
CASOLA VALSENIO	0050	2.724	1.074	1.081	2.155	6	4	10	73	3	0	0	1
CASTEL BOLOGNESE	0060	9.519	3.539	3.731	7.270	21	21	42	183	8	0	0	1
CERVIA	0070	28.896	11.063	12.134	23.197	59	54	113	792	29	0	0	5
CONSELICE	0080	9.837	3.506	3.722	7.228	18	8	26	258	9	0	0	1
COTIGNOLA	0090	7.384	2.891	3.158	6.049	12	24	36	186	7	0	1	1
FAENZA	0100	57.748	22.027	23.655	45.682	135	101	236	1.560	57	1	3	7
FUSIGNANO	0110	8.259	3.064	3.247	6.311	13	14	27	177	8	0	0	2
LUGO	0120	32.062	12.111	13.307	25.418	54	61	115	773	35	1	1	4
MASSA LOMBARDA	0130	10.449	3.756	3.928	7.684	22	16	38	306	10	0	0	1
RAVENNA	0140	153.740	59.549	64.253	123.802	326	312	638	3.882	165	1	3	22
RIOLO TERME	0150	5.777	2.239	2.263	4.502	17	13	30	163	6	0	0	3
RUSSI	0160	12.083	4.625	4.881	9.506	20	20	40	200	12	0	0	3
SANT'AGATA SUL SANTERNO	0170	2.822	1.116	1.105	2.221	8	8	16	62	3	0	0	0
SOLAROLO	0180	4.489	1.599	1.684	3.283	12	6	18	44	4	0	0	0
TOTALE : 18 COMUNI		384.761	147.129	157.856	304.985	789	727	1.516	9.479	399	3	8	56

COMUNE	Codice elett.	Popolazione residente e legale (censimento 9-10-2011)	Numero complessivo degli iscritti nelle liste elettorali al 30-6-2017			di cui iscritti che compiono il 18° anno di età dal 1°-7-2017 al 31-12-2017			di cui residenti all'estero	Sezioni elettorali		Seggi speciali	Seggi volanti
			Maschi	Femmine	Totale	Maschi	Femmine	Totale		Totale	di cui ospedal.		
ALBINEA	0010	8.755	3.458	3.614	7.072	28	15	43	152	8	0	0	3
BAGNOLO IN PIANO	0020	9.386	3.560	3.704	7.264	21	23	44	183	7	0	0	2
BAISO	0030	3.403	1.389	1.338	2.727	9	6	15	154	4	0	0	0
BIBBIANO	0040	9.965	3.951	4.018	7.969	25	28	53	285	7	0	0	0
BORETTO	0050	5.263	2.134	2.160	4.294	12	12	24	511	5	0	0	1
BRESCELLO	0060	5.546	2.210	2.288	4.498	11	12	23	412	5	0	0	1
CADELBOSCO DI SOPRA	0080	10.409	3.942	4.078	8.020	24	23	47	323	8	0	0	0
CAMPAGNOLA EMILIA	0090	5.493	2.032	2.121	4.153	10	13	23	199	4	0	0	1
CAMPEGINE	0100	5.114	1.956	1.967	3.923	8	15	23	178	4	0	0	2
CARPINETI	0110	4.178	1.641	1.671	3.312	6	6	12	100	5	0	0	0
CASALGRANDE	0120	18.635	7.398	7.352	14.750	53	53	106	330	14	0	0	1
CASINA	0130	4.534	1.856	1.852	3.708	9	11	20	98	4	0	0	0
CASTELLARANO	0140	14.838	6.017	6.000	12.017	43	26	69	255	12	0	0	0
CASTELNOVO DI SOTTO	0150	8.594	3.297	3.428	6.725	19	20	39	450	8	0	0	1
CASTELNOVO NE' MONTI	0160	10.481	4.044	4.310	8.354	19	23	42	279	11	0	1	3
CAVRIAGO	0170	9.698	3.804	4.054	7.858	28	22	50	360	9	0	0	2
CANOSSA	0180	3.785	1.556	1.486	3.042	12	5	17	148	4	0	0	1
CORREGGIO	0200	24.825	9.425	9.818	19.243	75	62	137	521	18	0	1	3
FABBRICO	0210	6.696	2.368	2.446	4.814	22	9	31	188	5	0	0	1
GATTATICO	0220	5.899	2.340	2.317	4.657	12	13	25	307	5	0	0	0

COMUNE	Codice elett.	Popolazione residente e legale (censimento 9-10-2011)	Numero complessivo degli iscritti nelle liste elettorali al 30-6-2017			di cui iscritti che compiono il 18° anno di età dal 1°-7-2017 al 31-12-2017			di cui residenti all'estero	Sezioni elettorali		Seggi speciali	Seggi volanti
			Maschi	Femmine	Totale	Maschi	Femmine	Totale		Totale	di cui ospedal.		
GUALTIERI	0230	6.639	2.656	2.785	5.441	12	14	26	568	6	0	0	1
GUASTALLA	0240	14.786	5.636	6.001	11.637	25	34	59	423	14	1	1	1
LUZZARA	0260	9.169	3.365	3.382	6.747	21	13	34	409	7	0	0	2
MONTECCHIO EMILIA	0270	10.201	4.045	4.278	8.323	21	22	43	241	8	0	1	1
NOVELLARA	0280	13.455	4.993	5.223	10.216	35	24	59	416	13	0	0	0
POVIGLIO	0290	7.045	2.870	2.954	5.824	14	19	33	487	6	0	0	1
QUATTRO CASTELLA	0300	12.909	5.209	5.458	10.667	33	30	63	233	11	0	1	0
REGGIOLO	0320	9.217	3.499	3.503	7.002	20	17	37	218	8	0	0	2
REGGIO NELL'EMILIA	0330	162.082	59.648	64.065	123.713	425	354	779	3.989	161	3	9	17
RIO SALICETO	0340	6.092	2.230	2.341	4.571	12	14	26	139	5	0	0	1
ROLO	0350	4.038	1.466	1.486	2.952	11	10	21	197	3	0	0	0
RUBIERA	0360	14.421	5.573	5.743	11.316	35	35	70	300	12	0	0	2
SAN MARTINO IN RIO	0370	7.773	3.069	3.072	6.141	20	31	51	127	6	0	0	1
SAN POLO D'ENZA	0380	5.949	2.313	2.425	4.738	10	16	26	141	6	0	1	1
SANT'ILARIO D'ENZA	0390	10.939	4.230	4.505	8.735	26	35	61	352	10	0	0	0
SCANDIANO	0400	24.792	9.979	10.509	20.488	57	60	117	659	23	0	1	2
TOANO	0410	4.458	1.847	1.791	3.638	6	9	15	229	4	0	0	0
VENTASSO	0415	4.407	1.913	1.962	3.875	5	7	12	384	9	0	0	0
VETTO	0420	1.956	803	801	1.604	6	4	10	73	3	0	0	0
VEZZANO SUL CROSTOLO	0430	4.214	1.710	1.736	3.446	9	9	18	72	4	0	0	2

COMUNE	Codice elett.	Popolazione residente e legale (censimento 9-10-2011)	Numero complessivo degli iscritti nelle liste elettorali al 30-6-2017			di cui iscritti che compiono il 18° anno di età dal 1°-7-2017 al 31-12-2017			di cui residenti all'estero	Sezioni elettorali		Seggi speciali	Seggi volanti
			Maschi	Femmine	Totale	Maschi	Femmine	Totale		Totale	di cui ospedal.		
VIANO	0440	3.377	1.415	1.352	2.767	8	4	12	91	4	0	0	0
VILLA MINOZZO	0450	3.900	1.738	1.699	3.437	13	11	24	378	7	0	0	0
TOTALE : 42 COMUNI		517.316	198.585	207.093	405.678	1.270	1.169	2.439	15.559	477	4	16	56

COMUNE	Codice elett.	Popolazione residente e legale (censimento 9-10-2011)	Numero complessivo degli iscritti nelle liste elettorali al 30-6-2017			di cui iscritti che compiono il 18° anno di età dal 1°-7-2017 al 31-12-2017			di cui residenti all'estero	Sezioni elettorali		Seggi speciali	Seggi volanti
			Maschi	Femmine	Totale	Maschi	Femmine	Totale		Totale	di cui ospedal.		
BELLARIA-IGEA MARINA	0010	18.591	7.218	7.618	14.836	65	41	106	532	16	0	2	0
CASTELDELCI	0015	445	186	184	370	1	2	3	25	1	0	0	0
CATTOLICA	0020	16.550	6.625	7.322	13.947	35	37	72	846	15	0	0	2
CORIANO	0030	10.028	4.461	4.441	8.902	27	28	55	757	9	0	0	2
GEMMANO	0040	1.152	635	604	1.239	7	2	9	334	2	0	0	0
MAIOLO	0045	848	375	354	729	1	1	2	58	2	0	0	1
MISANO ADRIATICO	0050	12.252	5.236	5.389	10.625	27	31	58	559	11	0	0	0
MONDAINO	0060	1.441	581	575	1.156	8	4	12	72	2	0	0	1
MONTEFIORE CONCA	0080	2.195	1.033	1.017	2.050	7	7	14	269	2	0	0	0
MONTEGRIDOLFO	0090	1.029	422	436	858	2	3	5	72	1	0	0	0
MONTESCUDO - MONTE COLOMBO	0101	6.606	2.898	2.846	5.744	13	12	25	701	7	0	0	3
MORCIANO DI ROMAGNA	0110	6.892	2.680	2.880	5.560	10	21	31	352	6	0	0	3
NOVAFELTRIA	0115	7.282	3.100	3.220	6.320	18	16	34	715	10	0	1	0
PENNABILLI	0116	3.017	1.322	1.346	2.668	3	1	4	325	5	0	0	0
POGGIO TORRIANA	0125	4.960	2.153	2.151	4.304	19	12	31	316	5	0	0	0
RICCIONE	0130	34.536	13.691	15.074	28.765	77	87	164	1.577	31	1	0	0
RIMINI	0140	139.601	56.889	61.541	118.430	364	339	703	7.424	143	3	6	7
SALUDECIO	0150	3.028	1.318	1.235	2.553	12	6	18	246	3	0	3	0
SAN CLEMENTE	0160	5.234	2.103	2.184	4.287	18	14	32	242	4	0	0	0
SAN GIOVANNI IN MARIGNANO	0170	8.973	3.723	3.874	7.597	23	29	52	363	9	0	0	0

COMUNE	Codice elett.	Popolazione residente e legale (censimento 9-10-2011)	Numero complessivo degli iscritti nelle liste elettorali al 30-6-2017			di cui iscritti che compiono il 18° anno di età dal 1°-7-2017 al 31-12-2017			di cui residenti all'estero	Sezioni elettorali		Seggi speciali	Seggi volanti
			Maschi	Femmine	Totale	Maschi	Femmine	Totale		Totale	di cui ospedal.		
SAN LEO	0175	2.970	1.454	1.497	2.951	7	10	17	780	5	0	0	0
SANT'AGATA FELTRIA	0176	2.280	1.078	1.048	2.126	3	4	7	346	6	0	0	1
SANTARCANGELO DI ROMAGNA	0180	20.839	8.704	9.230	17.934	63	48	111	787	20	0	0	3
TALAMELLO	0185	1.060	518	552	1.070	4	6	10	200	1	0	0	0
VERUCCHIO	0200	9.960	4.193	4.325	8.518	28	34	62	844	9	0	0	0
TOTALE : 25 COMUNI		321.769	132.596	140.943	273.539	842	795	1.637	18.742	325	4	12	23

Regione: **Toscana**

COMUNE	Codice elett.	Popolazione residente e legale (censimento 9-10-2011)	Numero complessivo degli iscritti nelle liste elettorali al 30-6-2017			di cui iscritti che compiono il 18° anno di età dal 1°-7-2017 al 31-12-2017			di cui residenti all'estero	Sezioni elettorali		Seggi speciali	Seggi volanti
			Maschi	Femmine	Totale	Maschi	Femmine	Totale		Totale	di cui ospedal.		
ANGHIARI	0010	5.672	2.288	2.402	4.690	6	12	18	192	7	0	0	1
AREZZO	0020	98.144	36.873	40.664	77.537	191	223	414	2.188	97	2	5	12
BADIA TEDALDA	0030	1.091	461	445	906	3	0	3	50	3	0	0	0
BIBBIENA	0040	12.284	4.607	4.719	9.326	23	16	39	319	12	0	0	1
BUCINE	0050	10.033	3.924	4.082	8.006	17	17	34	151	14	0	1	0
CAPOLONA	0060	5.428	2.100	2.239	4.339	14	6	20	105	6	0	0	0
CAPRESE MICHELANGELO	0070	1.516	585	613	1.198	3	0	3	48	2	0	0	0
CASTEL FOCOGNANO	0080	3.239	1.288	1.311	2.599	7	5	12	111	5	0	0	0
CASTELFRANCO PIANDISCO'	0095	9.518	3.924	3.960	7.884	20	21	41	120	8	0	0	0
CASTEL SAN NICCOLO'	0100	2.739	1.105	1.132	2.237	8	4	12	84	4	0	0	0
CASTIGLION FIBOCCHI	0110	2.218	842	865	1.707	4	5	9	65	2	0	0	0
CASTIGLION FIORENTINO	0120	13.166	5.180	5.305	10.485	26	24	50	478	13	0	0	2
CAVRIGLIA	0130	9.458	3.845	3.872	7.717	24	26	50	125	8	0	0	0
CHITIGNANO	0140	933	372	394	766	3	1	4	39	1	0	0	0
CHIUSI DELLA VERNA	0150	2.058	834	868	1.702	3	2	5	82	3	0	0	0
CIVITELLA IN VAL DI CHIANA	0160	9.111	3.621	3.691	7.312	26	22	48	212	11	0	0	1
CORTONA	0170	22.495	8.756	9.368	18.124	47	40	87	669	30	0	0	0
FOIANO DELLA CHIANA	0180	9.348	3.509	3.652	7.161	27	13	40	371	8	1	0	1
LATERINA	0190	3.541	1.461	1.484	2.945	15	7	22	198	4	0	0	0
LORO CIUFFENNA	0200	5.892	2.387	2.399	4.786	10	6	16	150	5	0	0	0

COMUNE	Codice elett.	Popolazione residente e legale (censimento 9-10-2011)	Numero complessivo degli iscritti nelle liste elettorali al 30-6-2017			di cui iscritti che compiono il 18° anno di età dal 1°-7-2017 al 31-12-2017			di cui residenti all'estero	Sezioni elettorali		Seggi speciali	Seggi volanti
			Maschi	Femmine	Totale	Maschi	Femmine	Totale		Totale	di cui ospedal.		
LUCIGNANO	0210	3.615	1.504	1.551	3.055	4	4	8	174	4	0	0	1
MARCIANO DELLA CHIANA	0220	3.422	1.330	1.389	2.719	11	7	18	85	4	0	0	0
MONTEMIGNAIO	0230	576	255	254	509	1	0	1	51	1	0	0	0
MONTERCHI	0240	1.822	766	793	1.559	3	4	7	126	2	0	0	0
MONTE SAN SAVINO	0250	8.743	3.496	3.679	7.175	16	19	35	275	8	0	0	3
MONTEVARCHI	0260	23.971	8.853	9.328	18.181	55	50	105	462	23	0	1	2
ORTIGNANO RAGGIOLO	0270	878	378	376	754	1	2	3	35	1	0	0	0
PERGINE VALDARNO	0280	3.218	1.278	1.383	2.661	5	7	12	103	4	0	0	0
PIEVE SANTO STEFANO	0300	3.190	1.339	1.340	2.679	5	5	10	212	4	0	0	1
POPPI	0310	6.196	2.395	2.462	4.857	10	8	18	144	7	0	0	1
PRATOVECCHIO STIA	0321	6.011	2.292	2.362	4.654	14	10	24	179	8	0	0	2
SAN GIOVANNI VALDARNO	0330	16.890	6.173	6.979	13.152	27	42	69	3	20	0	1	1
SANSEPOLCRO	0340	16.108	6.238	6.738	12.976	44	33	77	622	17	0	0	3
SESTINO	0350	1.421	568	556	1.124	4	4	8	91	2	0	0	0
SUBBIANO	0370	6.299	2.500	2.546	5.046	20	12	32	118	7	0	0	1
TALLA	0380	1.130	494	442	936	2	3	5	114	2	0	0	0
TERRANUOVA BRACCIOLINI	0390	12.302	4.878	5.036	9.914	34	20	54	233	12	0	0	1
TOTALE : 37 COMUNI		343.676	132.699	140.679	273.378	733	680	1.413	8.784	369	3	8	34

COMUNE	Codice elett.	Popolazione residente e legale (censimento 9-10-2011)	Numero complessivo degli iscritti nelle liste elettorali al 30-6-2017			di cui iscritti che compiono il 18° anno di età dal 1°-7-2017 al 31-12-2017			di cui residenti all'estero	Sezioni elettorali		Seggi speciali	Seggi volanti
			Maschi	Femmine	Totale	Maschi	Femmine	Totale		Totale	di cui ospedal.		
BAGNO A RIPOLI	0010	25.403	9.941	10.869	20.810	67	49	116	533	26	1	1	4
BARBERINO DI MUGELLO	0020	10.461	4.211	4.264	8.475	30	27	57	153	8	0	0	1
BARBERINO VAL D'ELSA	0030	4.351	1.731	1.742	3.473	8	7	15	82	7	0	0	0
BORGO SAN LORENZO	0040	17.854	6.916	7.371	14.287	44	41	85	40	17	0	1	3
CALENZANO	0050	16.637	6.904	7.272	14.176	36	42	78	158	16	0	0	1
CAMPI BISENZIO	0060	42.929	15.500	16.604	32.104	98	80	178	566	39	0	0	2
CAPRAIA E LIMITE	0080	7.298	2.973	3.024	5.997	25	19	44	76	6	0	0	0
CASTELFIORENTINO	0100	17.489	6.374	6.921	13.295	40	34	74	189	18	0	0	3
CERRETO GUIDI	0110	10.364	3.977	4.257	8.234	19	19	38	197	10	0	0	0
CERTALDO	0120	15.935	6.110	6.567	12.677	43	36	79	256	14	0	0	1
DICOMANO	0130	5.670	2.151	2.145	4.296	18	7	25	112	4	0	0	1
EMPOLI	0140	46.541	17.095	19.066	36.161	103	93	196	643	42	1	1	3
FIESOLE	0150	13.990	5.424	5.932	11.356	32	18	50	379	16	0	0	0
FIGLINE E INCISA VALDARNO	0155	23.124	8.896	9.472	18.368	44	44	88	406	25	1	0	3
FIRENZE	0170	358.079	134.996	155.333	290.329	747	686	1.433	14.502	360	7	8	45
FIRENZUOLA	0180	4.828	1.907	1.903	3.810	9	10	19	148	7	0	0	3
FUCECCHIO	0190	22.785	8.213	8.888	17.101	49	56	105	570	20	0	0	2
GAMBASSI TERME	0200	4.900	1.917	2.063	3.980	8	8	16	70	4	0	0	1
GREVE IN CHIANTI	0210	13.886	5.155	5.361	10.516	32	29	61	309	14	0	2	0
IMPRUNETA	0220	14.667	5.600	6.086	11.686	35	26	61	312	16	1	1	1

COMUNE	Codice elett.	Popolazione residente e legale (censimento 9-10-2011)	Numero complessivo degli iscritti nelle liste elettorali al 30-6-2017			di cui iscritti che compiono il 18° anno di età dal 1°-7-2017 al 31-12-2017			di cui residenti all'estero	Sezioni elettorali		Seggi speciali	Seggi volanti
			Maschi	Femmine	Totale	Maschi	Femmine	Totale		Totale	di cui ospedal.		
LASTRA A SIGNA	0240	18.960	7.536	7.917	15.453	45	42	87	377	20	0	0	2
LONDA	0250	1.827	739	728	1.467	2	6	8	13	2	0	0	0
MARRADI	0260	3.257	1.376	1.390	2.766	8	11	19	200	5	0	0	2
MONTAIONE	0270	3.776	1.428	1.495	2.923	4	5	9	70	3	0	0	1
MONTELUPO FIORENTINO	0280	13.653	5.281	5.616	10.897	40	30	70	122	12	0	1	1
MONTEPERTOLI	0300	13.195	5.223	5.359	10.582	28	26	54	209	13	0	0	1
PALAZZUOLO SUL SENIO	0310	1.188	554	537	1.091	2	0	2	118	2	0	0	1
PELAGO	0320	7.509	3.021	3.198	6.219	14	22	36	97	8	0	1	1
PONTASSIEVE	0330	20.529	7.874	8.456	16.330	49	38	87	274	23	0	0	1
REGGELLO	0350	16.076	6.607	6.705	13.312	50	34	84	251	16	0	0	1
RIGNANO SULL'ARNO	0360	8.600	3.413	3.506	6.919	22	15	37	176	7	0	0	0
RUFINA	0370	7.382	2.924	3.002	5.926	19	10	29	101	7	0	0	0
SAN CASCIANO IN VAL DI PESA	0380	16.883	6.511	6.968	13.479	44	42	86	270	17	0	0	2
SAN GODENZO	0390	1.231	489	488	977	2	2	4	36	2	0	0	1
SCANDICCI	0410	49.765	18.953	20.881	39.834	106	107	213	777	48	0	0	0
SCARPERIA E SAN PIERO	0421	11.968	4.618	4.825	9.443	32	12	44	140	12	0	0	1
SESTO FIORENTINO	0430	47.742	18.043	20.236	38.279	99	79	178	681	41	0	1	1
SIGNA	0440	17.451	6.668	7.260	13.928	31	48	79	322	17	0	0	5
TAVARNELLE VAL DI PESA	0450	7.675	2.998	3.035	6.033	18	11	29	91	7	0	0	1
VAGLIA	0460	5.065	2.078	2.143	4.221	11	11	22	96	6	0	0	1

COMUNE	Codice elett.	Popolazione residente e legale (censimento 9-10-2011)	Numero complessivo degli iscritti nelle liste elettorali al 30-6-2017			di cui iscritti che compiono il 18° anno di età dal 1°-7-2017 al 31-12-2017			di cui residenti all'estero	Sezioni elettorali		Seggi speciali	Seggi volanti
			Maschi	Femmine	Totale	Maschi	Femmine	Totale		Totale	di cui ospedal.		
VICCHIO	0490	8.117	3.239	3.318	6.557	12	16	28	206	7	0	0	1
VINCI	0500	14.105	5.427	5.865	11.292	45	27	72	238	15	0	0	1
TOTALE : 42 COMUNI		973.145	370.991	408.068	779.059	2.170	1.925	4.095	24.566	959	11	17	99

COMUNE	Codice elett.	Popolazione residente e legale (censimento 9-10-2011)	Numero complessivo degli iscritti nelle liste elettorali al 30-6-2017			di cui iscritti che compiono il 18° anno di età dal 1°-7-2017 al 31-12-2017			di cui residenti all'estero	Sezioni elettorali		Seggi speciali	Seggi volanti
			Maschi	Femmine	Totale	Maschi	Femmine	Totale		Totale	di cui ospedal.		
ARCIDOSSO	0010	4.313	1.535	1.670	3.205	10	7	17	77	5	0	0	0
CAMPAGNATICO	0020	2.498	969	1.002	1.971	8	4	12	27	4	0	0	0
CAPALBIO	0021	4.066	1.544	1.620	3.164	7	9	16	81	4	0	0	0
CASTEL DEL PIANO	0030	4.671	1.728	1.857	3.585	12	11	23	82	5	0	0	1
CASTELL'AZZARA	0040	1.601	624	674	1.298	0	2	2	81	2	0	0	0
CASTIGLIONE DELLA PESCAIA	0050	7.076	3.083	3.235	6.318	8	12	20	299	10	0	0	0
CINIGIANO	0060	2.662	948	985	1.933	1	6	7	36	4	0	0	0
CIVITELLA PAGANICO	0070	3.136	1.139	1.200	2.339	3	4	7	9	7	0	0	0
FOLLONICA	0080	21.479	8.414	9.372	17.786	43	49	92	570	22	0	0	1
GAVORRANO	0090	8.660	3.363	3.572	6.935	21	19	40	207	13	0	0	0
GROSSETO	0100	78.630	31.046	34.162	65.208	177	179	356	1.161	76	2	3	2
ISOLA DEL GIGLIO	0110	1.418	756	642	1.398	1	3	4	234	3	0	0	0
MAGLIANO IN TOSCANA	0120	3.633	1.454	1.534	2.988	3	10	13	55	6	0	0	0
MANCIANO	0130	7.259	2.725	2.970	5.695	11	9	20	99	12	0	0	2
MASSA MARITTIMA	0140	8.614	3.139	3.548	6.687	9	13	22	280	12	0	2	1
MONTE ARGENTARIO	0150	12.556	5.195	5.417	10.612	25	23	48	352	12	0	0	0
MONTEROTONDO MARITTIMO	0151	1.414	469	472	941	2	1	3	22	2	0	0	0
MONTIERI	0160	1.147	389	370	759	0	0	0	24	4	0	0	0
ORBETELLO	0170	14.705	5.884	6.496	12.380	37	32	69	374	18	0	0	0
PITIGLIANO	0180	3.870	1.616	1.778	3.394	9	8	17	219	5	0	0	3

COMUNE	Codice elett.	Popolazione residente e legale (censimento 9-10-2011)	Numero complessivo degli iscritti nelle liste elettorali al 30-6-2017			di cui iscritti che compiono il 18° anno di età dal 1°-7-2017 al 31-12-2017			di cui residenti all'estero	Sezioni elettorali		Seggi speciali	Seggi volanti
			Maschi	Femmine	Totale	Maschi	Femmine	Totale		Totale	di cui ospedal.		
ROCCALBEGNA	0190	1.099	407	410	817	5	3	8	13	4	0	0	0
ROCCASTRADA	0200	9.378	3.518	3.805	7.323	14	19	33	327	10	0	0	2
SANTA FIORA	0210	2.702	1.060	1.118	2.178	4	3	7	140	5	0	0	0
SCANSANO	0220	4.534	1.658	1.685	3.343	4	7	11	119	10	0	0	1
SCARLINO	0221	3.699	1.561	1.536	3.097	7	8	15	53	4	0	0	0
SEGGIANO	0230	1.004	343	368	711	1	3	4	9	2	0	0	0
SEMPRONIANO	0231	1.144	417	458	875	3	1	4	16	3	0	0	0
SORANO	0240	3.596	1.436	1.468	2.904	5	9	14	86	10	0	0	0
TOTALE : 28 COMUNI		220.564	86.420	93.424	179.844	430	454	884	5.052	274	2	5	13

COMUNE	Codice elett.	Popolazione residente e legale (censimento 9-10-2011)	Numero complessivo degli iscritti nelle liste elettorali al 30-6-2017			di cui iscritti che compiono il 18° anno di età dal 1°-7-2017 al 31-12-2017			di cui residenti all'estero	Sezioni elettorali		Seggi speciali	Seggi volanti
			Maschi	Femmine	Totale	Maschi	Femmine	Totale		Totale	di cui ospedal.		
BIBBONA	0010	3.209	1.276	1.290	2.566	6	5	11	64	4	0	0	1
CAMPIGLIA MARITTIMA	0020	13.220	5.063	5.576	10.639	27	18	45	213	13	0	0	0
CAMPO NELL'ELBA	0030	4.553	2.224	2.177	4.401	17	14	31	659	6	0	0	0
CAPOLIVERI	0040	3.763	1.581	1.629	3.210	7	5	12	396	3	0	0	0
CAPRAIA ISOLA	0050	394	212	178	390	1	0	1	47	1	0	0	0
CASTAGNETO CARDUCCI	0060	8.462	3.348	3.577	6.925	14	19	33	235	9	0	0	0
CECINA	0070	27.992	10.928	12.121	23.049	61	44	105	782	30	0	1	2
COLLESALVETTI	0080	16.707	6.777	6.969	13.746	33	32	65	280	20	0	0	0
LIVORNO	0090	157.052	65.609	72.089	137.698	376	296	672	10.992	172	2	4	12
MARCIANA	0100	2.208	1.196	1.234	2.430	5	3	8	687	4	0	0	0
MARCIANA MARINA	0110	1.946	1.102	1.131	2.233	6	10	16	613	2	0	0	0
PIOMBINO	0120	34.419	13.224	14.611	27.835	77	63	140	855	40	0	1	2
PORTO AZZURRO	0130	3.826	1.500	1.419	2.919	9	7	16	83	3	0	1	0
PORTOFERRAIO	0140	11.641	4.853	5.212	10.065	30	20	50	568	13	0	1	2
RIO MARINA	0150	2.235	934	943	1.877	3	6	9	81	3	0	0	0
RIO NELL'ELBA	0160	1.170	520	483	1.003	3	0	3	50	1	0	0	0
ROSIGNANO MARITTIMO	0170	31.752	12.512	13.463	25.975	56	66	122	792	33	0	0	0
SAN VINCENZO	0180	7.023	2.738	3.012	5.750	11	20	31	172	8	0	0	0
SASSETTA	0190	533	191	197	388	0	0	0	17	1	0	0	0
SUVERETO	0200	3.142	1.159	1.233	2.392	4	10	14	82	3	0	0	0
TOTALE : 20 COMUNI		335.247	136.947	148.544	285.491	746	638	1.384	17.668	369	2	8	19

COMUNE	Codice elett.	Popolazione residente e legale (censimento 9-10-2011)	Numero complessivo degli iscritti nelle liste elettorali al 30-6-2017			di cui iscritti che compiono il 18° anno di età dal 1°-7-2017 al 31-12-2017			di cui residenti all'estero	Sezioni elettorali		Seggi speciali	Seggi volanti
			Maschi	Femmine	Totale	Maschi	Femmine	Totale		Totale	di cui ospedal.		
ALTOPASCIO	0010	15.072	5.740	5.930	11.670	26	33	59	538	13	0	0	1
BAGNI DI LUCCA	0020	6.207	3.469	3.666	7.135	16	18	34	2.388	14	0	0	0
BARGA	0030	10.125	4.616	4.709	9.325	20	20	40	1.525	13	0	1	2
BORGO A MOZZANO	0040	7.227	3.288	3.448	6.736	15	17	32	1.063	14	0	0	2
CAMAIORE	0050	32.083	13.360	14.611	27.971	97	68	165	1.522	43	1	1	0
CAMPORGIANO	0060	2.285	1.148	1.118	2.266	4	4	8	472	5	0	0	0
CAPANNORI	0070	44.898	19.926	20.966	40.892	103	114	217	4.571	52	0	2	0
CAREGGINE	0080	584	440	433	873	4	2	6	394	1	0	0	0
CASTELNUOVO DI GARFAGNANA	0090	6.059	2.763	2.966	5.729	12	21	33	992	5	0	0	1
CASTIGLIONE DI GARFAGNANA	0100	1.860	832	821	1.653	4	5	9	144	3	0	0	0
COREGLIA ANTELMINELLI	0110	5.232	2.492	2.606	5.098	14	11	25	956	9	0	0	1
FABBRICHE DI VERGEMOLI	0125	820	484	481	965	3	1	4	325	2	0	0	0
FORTE DEI MARMI	0130	7.660	3.032	3.508	6.540	7	16	23	386	9	0	1	0
FOSCIANDORA	0140	621	292	294	586	3	1	4	90	1	0	0	0
GALLICANO	0150	3.882	1.694	1.739	3.433	9	9	18	415	6	0	0	1
LUCCA	0170	87.200	37.121	40.630	77.751	211	212	423	8.455	86	1	2	19
MASSAROSA	0180	22.330	9.487	9.944	19.431	65	53	118	1.174	24	0	0	0
MINUCCIANO	0190	2.221	958	976	1.934	0	5	5	139	5	0	0	0
MOLAZZANA	0200	1.127	650	616	1.266	1	4	5	367	3	0	0	0
MONTECARLO	0210	4.454	1.814	1.931	3.745	14	9	23	313	4	0	0	0

COMUNE	Codice elett.	Popolazione residente e legale (censimento 9-10-2011)	Numero complessivo degli iscritti nelle liste elettorali al 30-6-2017			di cui iscritti che compiono il 18° anno di età dal 1°-7-2017 al 31-12-2017			di cui residenti all'estero	Sezioni elettorali		Seggi speciali	Seggi volanti
			Maschi	Femmine	Totale	Maschi	Femmine	Totale		Totale	di cui ospedal.		
PESCAGLIA	0220	3.645	1.716	1.711	3.427	14	4	18	517	6	0	0	0
PIAZZA AL SERCHIO	0230	2.458	1.115	1.214	2.329	4	3	7	355	3	0	0	0
PIETRASANTA	0240	24.179	9.890	11.101	20.991	43	53	96	1.426	27	0	0	3
PIEVE FOSCIANA	0250	2.418	1.278	1.218	2.496	11	6	17	522	3	0	0	0
PORCARI	0260	8.604	3.364	3.498	6.862	22	18	40	248	7	0	0	0
SAN ROMANO IN GARFAGNANA	0270	1.459	699	724	1.423	2	3	5	277	2	0	0	1
SERAVEZZA	0280	13.238	5.461	5.934	11.395	38	27	65	626	15	0	2	0
SILLANO GIUNCUGNANO	0291	1.150	587	591	1.178	1	3	4	251	4	0	0	1
STAZZEMA	0300	3.318	1.664	1.737	3.401	8	9	17	804	14	0	0	0
VAGLI SOTTO	0310	991	603	588	1.191	1	2	3	370	3	0	0	0
VIAREGGIO	0330	61.857	24.706	27.368	52.074	137	119	256	2.253	63	0	0	3
VILLA BASILICA	0340	1.700	841	857	1.698	3	2	5	368	3	0	0	0
VILLA COLLEMANDINA	0350	1.363	764	773	1.537	4	3	7	438	3	0	0	0
TOTALE : 33 COMUNI		388.327	166.294	178.707	345.001	916	875	1.791	34.684	465	2	9	35

COMUNE	Codice elett.	Popolazione residente e legale (censimento 9-10-2011)	Numero complessivo degli iscritti nelle liste elettorali al 30-6-2017			di cui iscritti che compiono il 18° anno di età dal 1°-7-2017 al 31-12-2017			di cui residenti all'estero	Sezioni elettorali		Seggi speciali	Seggi volanti
			Maschi	Femmine	Totale	Maschi	Femmine	Totale		Totale	di cui ospedal.		
AULLA	0010	11.284	4.615	4.926	9.541	20	22	42	786	14	0	0	3
BAGNONE	0020	1.926	895	922	1.817	3	7	10	297	4	0	0	2
CARRARA	0030	64.689	25.729	28.344	54.073	132	127	259	3.816	71	0	0	1
CASOLA IN LUNIGIANA	0040	1.003	474	510	984	2	4	6	151	2	0	0	0
COMANO	0050	755	448	484	932	0	5	5	348	2	0	0	3
FILATTIERA	0060	2.361	1.035	1.142	2.177	5	4	9	345	6	0	0	0
FIVIZZANO	0070	8.267	3.847	3.967	7.814	18	11	29	1.161	18	1	1	3
FOSDINOVO	0080	4.971	1.985	2.118	4.103	6	5	11	95	6	0	0	0
LICCIANA NARDI	0090	4.955	2.165	2.200	4.365	16	7	23	414	7	0	0	0
MASSA	0100	68.856	27.813	30.424	58.237	150	155	305	2.560	80	1	4	1
MONTIGNOSO	0110	10.226	4.188	4.505	8.693	28	25	53	299	9	0	0	0
MULAZZO	0120	2.566	1.309	1.387	2.696	8	5	13	702	6	0	0	0
PODENZANA	0130	2.142	974	953	1.927	5	3	8	146	2	0	0	1
PONTREMOLI	0140	7.633	3.960	4.387	8.347	28	18	46	2.415	22	0	2	2
TRESANA	0150	2.085	967	1.002	1.969	4	3	7	346	4	0	0	0
VILLAFRANCA IN LUNIGIANA	0160	4.730	2.006	2.166	4.172	8	17	25	451	4	0	0	0
ZERI	0170	1.201	823	833	1.656	3	6	9	707	4	0	0	0
TOTALE : 17 COMUNI		199.650	83.233	90.270	173.503	436	424	860	15.039	261	2	7	16

COMUNE	Codice elett.	Popolazione residente e legale (censimento 9-10-2011)	Numero complessivo degli iscritti nelle liste elettorali al 30-6-2017			di cui iscritti che compiono il 18° anno di età dal 1°-7-2017 al 31-12-2017			di cui residenti all'estero	Sezioni elettorali		Seggi speciali	Seggi volanti
			Maschi	Femmine	Totale	Maschi	Femmine	Totale		Totale	di cui ospedal.		
BIENTINA	0020	7.766	3.239	3.414	6.653	19	14	33	212	6	0	0	0
BUTI	0030	5.773	2.325	2.391	4.716	15	15	30	151	5	0	0	1
CALCI	0040	6.409	2.622	2.874	5.496	10	7	17	318	6	0	0	0
CALCINAIA	0050	11.684	4.733	5.058	9.791	16	26	42	145	10	0	0	0
CAPANNOLI	0060	6.213	2.469	2.616	5.085	13	26	39	68	4	0	0	0
CASALE MARITTIMO	0070	1.084	474	461	935	3	3	6	41	1	0	0	0
CASCIANA TERME LARI	0075	12.366	4.943	5.142	10.085	22	19	41	205	13	0	0	3
CASCINA	0080	43.833	17.437	18.755	36.192	98	79	177	853	36	0	0	2
CASTELFRANCO DI SOTTO	0090	12.904	4.903	5.159	10.062	25	27	52	260	11	0	0	2
CASTELLINA MARITTIMA	0100	1.985	838	812	1.650	3	1	4	41	2	0	0	0
CASTELNUOVO DI VAL DI CECINA	0110	2.290	795	864	1.659	3	5	8	62	4	0	0	1
CHIANNI	0120	1.457	561	596	1.157	5	5	10	44	2	0	0	0
CRESPINA LORENZANA	0131	5.325	2.212	2.236	4.448	16	7	23	86	5	0	0	0
FAUGLIA	0140	3.592	1.505	1.529	3.034	2	7	9	86	4	0	0	0
GUARDISTALLO	0150	1.254	482	535	1.017	2	1	3	28	1	0	0	0
LAJATICO	0160	1.376	536	555	1.091	5	2	7	23	2	0	0	0
MONTECATINI VAL DI CECINA	0190	1.820	672	699	1.371	2	1	3	30	4	0	0	0
MONTESCUDAIO	0200	1.958	860	885	1.745	1	4	5	65	2	0	0	0
MONTEVERDI MARITTIMO	0210	778	321	285	606	1	0	1	15	2	0	0	0
MONTOPOLI IN VAL D'ARNO	0220	11.167	4.349	4.429	8.778	28	24	52	167	9	0	0	0

COMUNE	Codice elett.	Popolazione residente e legale (censimento 9-10-2011)	Numero complessivo degli iscritti nelle liste elettorali al 30-6-2017			di cui iscritti che compiono il 18° anno di età dal 1°-7-2017 al 31-12-2017			di cui residenti all'estero	Sezioni elettorali		Seggi speciali	Seggi volanti
			Maschi	Femmine	Totale	Maschi	Femmine	Totale		Totale	di cui ospedal.		
ORCIANO PISANO	0221	635	281	279	560	1	1	2	18	1	0	0	0
PALAIÀ	0230	4.572	1.850	1.983	3.833	7	9	16	169	6	0	0	0
PECCIOLI	0240	4.939	1.879	2.007	3.886	7	5	12	86	7	0	0	0
PISA	0250	85.858	34.220	37.729	71.949	182	165	347	3.332	86	3	4	8
POMARANCE	0260	5.845	2.285	2.383	4.668	10	11	21	95	11	0	0	0
PONSACCO	0270	15.237	5.728	6.111	11.839	43	32	75	159	14	0	0	1
PONTERA	0280	28.061	10.413	11.495	21.908	63	54	117	557	29	1	1	0
RIPARBELLA	0290	1.631	644	641	1.285	0	4	4	61	2	0	0	0
SAN GIULIANO TERME	0300	31.103	12.591	13.638	26.229	72	81	153	934	33	0	0	1
SAN MINIATO	0310	27.585	10.946	11.570	22.516	52	63	115	380	26	0	0	0
SANTA CROCE SULL'ARNO	0320	14.061	4.748	5.144	9.892	34	25	59	354	12	0	0	1
SANTA LUCE	0330	1.737	668	723	1.391	4	3	7	53	4	0	0	0
SANTA MARIA A MONTE	0340	12.847	5.251	5.339	10.590	25	18	43	351	12	0	0	0
TERRICCIOLA	0350	4.511	1.770	1.830	3.600	13	8	21	39	5	0	0	0
VECCHIANO	0360	12.366	4.987	5.378	10.365	34	25	59	537	12	0	0	1
VICOPIASANO	0370	8.479	3.505	3.712	7.217	24	16	40	302	8	0	0	1
VOLTERRA	0380	10.689	4.130	4.577	8.707	25	21	46	237	14	0	2	1
TOTALE : 37 COMUNI		411.190	162.172	173.834	336.006	885	814	1.699	10.564	411	4	7	23

COMUNE	Codice elett.	Popolazione residente e legale (censimento 9-10-2011)	Numero complessivo degli iscritti nelle liste elettorali al 30-6-2017			di cui iscritti che compiono il 18° anno di età dal 1°-7-2017 al 31-12-2017			di cui residenti all'estero	Sezioni elettorali		Seggi speciali	Seggi volanti
			Maschi	Femmine	Totale	Maschi	Femmine	Totale		Totale	di cui ospedal.		
ABETONE CUTIGLIANO	0012	2.248	922	964	1.886	3	2	5	127	5	0	0	0
AGLIANA	0020	16.792	6.674	7.106	13.780	34	50	84	175	15	0	0	1
BUGGIANO	0030	8.735	3.647	3.901	7.548	13	17	30	557	7	0	0	0
CHIESINA UZZANESE	0031	4.479	1.781	1.843	3.624	15	10	25	154	5	0	0	0
LAMPORECCHIO	0050	7.583	2.931	3.130	6.061	15	20	35	162	7	0	0	1
LARCIANO	0060	6.418	2.574	2.725	5.299	20	14	34	248	6	0	0	1
MARLIANA	0070	3.201	1.388	1.355	2.743	7	5	12	145	6	0	0	0
MASSA E COZZILE	0080	7.786	3.159	3.327	6.486	17	17	34	303	7	0	0	0
MONSUMMANO TERME	0090	20.767	8.518	9.067	17.585	52	47	99	781	19	0	0	1
MONTALE	0100	10.682	4.277	4.568	8.845	18	18	36	168	10	0	0	0
MONTECATINI-TERME	0110	19.674	7.456	8.334	15.790	51	35	86	1.342	19	0	0	1
PESCIA	0120	19.435	7.871	8.377	16.248	49	34	83	1.385	20	1	1	2
PIEVE A NIEVOLE	0130	9.460	3.739	3.925	7.664	18	20	38	377	10	0	0	0
PISTOIA	0140	89.101	34.894	38.481	73.375	206	167	373	2.407	100	1	3	2
PONTE BUGGIANESE	0160	8.771	3.525	3.738	7.263	17	22	39	376	10	0	0	0
QUARRATA	0161	25.378	9.750	10.375	20.125	57	50	107	298	27	0	0	0
SAMBUCA PISTOIESE	0170	1.680	787	767	1.554	3	5	8	295	3	0	0	0
SAN MARCELLO PITEGLIO	0185	8.469	3.754	4.079	7.833	14	18	32	1.130	17	0	0	3
SERRAVALLE PISTOIESE	0190	11.517	4.561	4.872	9.433	23	30	53	239	10	0	0	0
UZZANO	0210	5.690	2.238	2.376	4.614	8	15	23	225	6	0	0	0
TOTALE : 20 COMUNI		287.866	114.446	123.310	237.756	640	596	1.236	10.894	309	2	4	12

COMUNE	Codice elett.	Popolazione residente e legale (censimento 9-10-2011)	Numero complessivo degli iscritti nelle liste elettorali al 30-6-2017			di cui iscritti che compiono il 18° anno di età dal 1°-7-2017 al 31-12-2017			di cui residenti all'estero	Sezioni elettorali		Seggi speciali	Seggi volanti
			Maschi	Femmine	Totale	Maschi	Femmine	Totale		Totale	di cui ospedal.		
CANTAGALLO	0010	3.102	1.306	1.272	2.578	5	5	10	50	4	0	0	0
CARMIGNANO	0020	13.991	5.450	5.616	11.066	38	33	71	159	16	0	0	0
MONTEMURLO	0030	17.908	7.017	7.304	14.321	45	37	82	267	17	0	0	0
POGGIO A CAIANO	0040	9.626	3.687	3.887	7.574	19	21	40	150	9	0	0	0
PRATO	0050	185.456	65.193	70.998	136.191	387	356	743	3.004	179	2	4	19
VAIANO	0060	9.821	3.979	4.213	8.192	17	17	34	129	10	0	0	0
VERNIO	0070	6.012	2.522	2.541	5.063	13	8	21	151	7	0	0	0
TOTALE : 7 COMUNI		245.916	89.154	95.831	184.985	524	477	1.001	3.910	242	2	4	19

COMUNE	Codice elett.	Popolazione residente e legale (censimento 9-10-2011)	Numero complessivo degli iscritti nelle liste elettorali al 30-6-2017			di cui iscritti che compiono il 18° anno di età dal 1°-7-2017 al 31-12-2017			di cui residenti all'estero	Sezioni elettorali		Seggi speciali	Seggi volanti
			Maschi	Femmine	Totale	Maschi	Femmine	Totale		Totale	di cui ospedal.		
ABBADIA SAN SALVATORE	0010	6.557	2.440	2.713	5.153	20	9	29	103	9	0	0	2
ASCIANO	0020	7.228	2.694	2.740	5.434	16	21	37	84	8	0	0	1
BUONCONVENTO	0030	3.182	1.196	1.281	2.477	8	10	18	54	4	0	0	0
CASOLE D'ELSA	0040	3.886	1.471	1.523	2.994	13	5	18	62	4	0	0	0
CASTELLINA IN CHIANTI	0050	2.863	1.078	1.019	2.097	6	3	9	69	4	0	0	0
CASTELNUOVO BERARDENGA	0060	8.787	3.459	3.576	7.035	17	10	27	209	9	0	0	1
CASTIGLIONE D'ORCIA	0070	2.453	969	1.009	1.978	4	4	8	107	4	0	0	0
CETONA	0080	2.845	1.054	1.150	2.204	3	1	4	69	3	0	0	1
CHIANCIANO TERME	0090	7.058	2.592	2.934	5.526	19	17	36	172	8	0	0	0
CHIUSSINO	0100	1.877	663	703	1.366	5	5	10	51	5	0	0	1
CHIUSI	0110	8.836	3.171	3.469	6.640	11	13	24	137	11	0	0	1
COLLE DI VAL D'ELSA	0120	21.256	8.074	8.559	16.633	44	49	93	420	20	0	0	1
GAIOLE IN CHIANTI	0130	2.758	931	962	1.893	4	8	12	94	5	0	0	0
MONTALCINO	0141	6.043	2.192	2.315	4.507	8	11	19	166	10	0	2	0
MONTEPULCIANO	0150	14.237	5.442	5.903	11.345	20	28	48	292	16	0	1	1
MONTERIGGIONI	0160	9.264	3.710	3.889	7.599	17	16	33	127	12	0	0	2
MONTERONI D'ARBIA	0170	8.744	3.289	3.300	6.589	16	18	34	112	9	0	0	1
MONTICIANO	0180	1.505	536	529	1.065	1	4	5	29	2	0	0	1
MURLO	0190	2.388	913	902	1.815	4	3	7	42	2	0	0	1
PIANCASTAGNAIO	0200	4.176	1.661	1.721	3.382	11	14	25	62	5	0	0	2
PIENZA	0210	2.141	825	900	1.725	0	9	9	68	3	0	0	0

COMUNE	Codice elett.	Popolazione residente e legale (censimento 9-10-2011)	Numero complessivo degli iscritti nelle liste elettorali al 30-6-2017			di cui iscritti che compiono il 18° anno di età dal 1°-7-2017 al 31-12-2017			di cui residenti all'estero	Sezioni elettorali		Seggi speciali	Seggi volanti
			Maschi	Femmine	Totale	Maschi	Femmine	Totale		Totale	di cui ospedal.		
POGGIBONSI	0220	28.952	10.855	11.636	22.491	62	55	117	342	27	0	1	1
RADDA IN CHIANTI	0230	1.693	608	630	1.238	6	2	8	59	2	0	0	0
RADICOFANI	0240	1.151	476	478	954	1	1	2	31	2	0	0	0
RADICONOLI	0250	931	353	363	716	1	1	2	28	2	0	0	0
RAPOLANO TERME	0260	5.129	1.994	2.094	4.088	7	10	17	98	5	0	0	1
SAN CASCIANO DEI BAGNI	0270	1.637	649	666	1.315	2	1	3	21	3	0	0	0
SAN GIMIGNANO	0280	7.677	3.054	3.113	6.167	13	13	26	122	10	1	1	1
SAN QUIRICO D'ORCIA	0300	2.680	1.019	1.047	2.066	5	2	7	65	4	0	0	0
SARTEANO	0310	4.741	1.768	1.963	3.731	9	11	20	110	5	0	0	2
SIENA	0320	52.839	20.116	23.393	43.509	93	96	189	1.366	50	3	4	8
SINALUNGA	0330	12.476	4.885	5.229	10.114	26	25	51	395	13	0	0	2
SOVICILLE	0340	9.935	3.755	3.996	7.751	22	14	36	132	11	0	0	0
TORRITA DI SIENA	0350	7.357	2.867	3.072	5.939	12	13	25	152	7	0	0	1
TREQUANDA	0360	1.339	513	526	1.039	3	5	8	45	3	0	0	0
TOTALE : 35 COMUNI		266.621	101.272	109.303	210.575	509	507	1.016	5.495	297	4	9	32

Regione: **Umbria**

COMUNE	Codice elett.	Popolazione residente e legale (censimento 9-10-2011)	Numero complessivo degli iscritti nelle liste elettorali al 30-6-2017			di cui iscritti che compiono il 18° anno di età dal 1°-7-2017 al 31-12-2017			di cui residenti all'estero	Sezioni elettorali		Seggi speciali	Seggi volanti
			Maschi	Femmine	Totale	Maschi	Femmine	Totale		Totale	di cui ospedal.		
ASSISI	0010	27.377	11.016	11.833	22.849	66	50	116	1.222	32	0	1	3
BASTIA UMBRA	0020	21.653	8.155	8.618	16.773	58	43	101	512	22	0	0	1
BETTONA	0030	4.302	1.699	1.779	3.478	9	17	26	131	4	0	0	0
BEVAGNA	0040	5.074	2.130	2.163	4.293	13	13	26	310	6	0	0	1
CAMPELLO SUL CLITUNNO	0050	2.500	1.005	995	2.000	3	4	7	92	3	0	0	0
CANNARA	0060	4.308	1.768	1.839	3.607	7	13	20	297	4	0	0	0
CASCIA	0070	3.248	1.326	1.282	2.608	10	5	15	44	5	0	0	1
CASTEL RITALDI	0080	3.319	1.245	1.285	2.530	5	10	15	86	3	0	0	0
CASTIGLIONE DEL LAGO	0090	15.422	5.785	6.159	11.944	42	33	75	362	16	0	0	1
CERRETO DI SPOLETO	0100	1.122	423	465	888	4	3	7	43	3	0	0	1
CITERNA	0110	3.458	1.411	1.431	2.842	5	8	13	129	4	0	0	0
CITTA' DELLA PIEVE	0120	7.803	2.978	3.251	6.229	22	19	41	292	8	0	0	3
CITTA' DI CASTELLO	0130	40.064	15.655	16.868	32.523	83	83	166	1.880	54	1	2	1
COLLAZZONE	0140	3.578	1.314	1.332	2.646	7	10	17	93	3	0	0	1
CORCIANO	0150	20.255	7.851	8.298	16.149	47	40	87	289	22	0	0	0
COSTACCIARO	0160	1.283	579	582	1.161	2	2	4	170	2	0	0	0
DERUTA	0170	9.456	3.664	3.804	7.468	24	19	43	210	9	0	0	0
FOLIGNO	0180	56.045	21.313	23.509	44.822	115	104	219	1.874	54	1	1	6
FOSSATO DI VICO	0190	2.817	1.078	1.133	2.211	6	2	8	282	3	0	0	0
FRATTA TODINA	0200	1.840	687	776	1.463	7	1	8	17	2	0	0	0

COMUNE	Codice elett.	Popolazione residente e legale (censimento 9-10-2011)	Numero complessivo degli iscritti nelle liste elettorali al 30-6-2017			di cui iscritti che compiono il 18° anno di età dal 1°-7-2017 al 31-12-2017			di cui residenti all'estero	Sezioni elettorali		Seggi speciali	Seggi volanti
			Maschi	Femmine	Totale	Maschi	Femmine	Totale		Totale	di cui ospedal.		
GIANO DELL'UMBRIA	0210	3.816	1.320	1.350	2.670	8	2	10	76	4	0	0	0
GUALDO CATTANEO	0220	6.278	2.421	2.452	4.873	10	9	19	290	8	0	0	0
GUALDO TADINO	0230	15.453	6.161	6.725	12.886	33	30	63	1.188	20	0	0	1
GUBBIO	0240	32.432	13.704	14.299	28.003	92	63	155	2.222	34	1	1	1
LISCIANO NICCONE	0250	624	221	235	456	3	2	5	9	1	0	0	0
MAGIONE	0260	14.589	5.713	5.973	11.686	39	30	69	401	14	0	0	2
MARSCIANO	0270	18.701	6.944	7.217	14.161	45	40	85	307	19	0	0	3
MASSA MARTANA	0280	3.822	1.487	1.489	2.976	8	6	14	141	6	0	0	0
MONTE CASTELLO DI VIBIO	0290	1.620	634	637	1.271	5	0	5	43	3	0	0	0
MONTEFALCO	0300	5.691	2.218	2.305	4.523	7	9	16	107	6	0	0	0
MONTELEONE DI SPOLETO	0310	626	278	229	507	1	0	1	8	1	0	0	0
MONTE SANTA MARIA TIBERINA	0320	1.216	514	507	1.021	5	5	10	89	3	0	0	0
MONTONE	0330	1.663	656	716	1.372	2	7	9	94	2	0	0	0
NOCERA UMBRA	0340	5.953	2.456	2.555	5.011	6	7	13	509	8	0	0	0
NORCIA	0350	4.915	1.937	1.954	3.891	24	13	37	87	4	0	0	2
PACIANO	0360	982	391	399	790	3	0	3	35	1	0	0	0
PANICALE	0370	5.734	2.129	2.282	4.411	6	12	18	177	5	0	0	1
PASSIGNANO SUL TRASIMENO	0380	5.522	2.292	2.423	4.715	13	7	20	339	5	0	0	1
PERUGIA	0390	162.449	61.177	67.110	128.287	356	328	684	4.987	159	3	17	0
PIEGARO	0400	3.799	1.389	1.483	2.872	5	7	12	87	3	0	0	0

COMUNE	Codice elett.	Popolazione residente e legale (censimento 9-10-2011)	Numero complessivo degli iscritti nelle liste elettorali al 30-6-2017			di cui iscritti che compiono il 18° anno di età dal 1°-7-2017 al 31-12-2017			di cui residenti all'estero	Sezioni elettorali		Seggi speciali	Seggi volanti
			Maschi	Femmine	Totale	Maschi	Femmine	Totale		Totale	di cui ospedal.		
PIETRALUNGA	0410	2.182	952	952	1.904	9	3	12	183	3	0	0	0
POGGIODOMO	0420	135	53	47	100	0	0	0	3	1	0	0	0
PRECI	0430	757	302	312	614	0	0	0	31	1	0	0	0
SAN GIUSTINO	0440	11.337	4.471	4.797	9.268	29	20	49	454	11	0	0	0
SANT'ANATOLIA DI NARCO	0450	558	253	234	487	0	0	0	29	1	0	0	0
SCHEGGIA E PASCELUPO	0460	1.442	662	687	1.349	2	3	5	225	3	0	0	0
SCHEGGINO	0470	481	197	187	384	0	0	0	29	1	0	0	0
SELLANO	0480	1.140	492	468	960	0	1	1	69	4	0	0	0
SIGILLO	0490	2.468	1.041	1.103	2.144	7	5	12	191	2	0	0	0
SPELLO	0500	8.631	3.504	3.700	7.204	17	15	32	357	9	0	0	2
SPOLETO	0510	38.429	14.988	16.034	31.022	78	71	149	1.512	42	0	3	8
TODI	0520	16.900	6.555	6.875	13.430	37	26	63	522	19	0	0	3
TORGIANO	0530	6.520	2.623	2.779	5.402	15	13	28	228	6	0	0	0
TREVI	0540	8.335	3.360	3.464	6.824	23	22	45	522	11	0	0	2
TUORO SUL TRASIMENO	0550	3.850	1.520	1.598	3.118	3	9	12	241	5	0	0	0
UMBERTIDE	0560	16.481	6.009	6.424	12.433	21	27	48	509	19	0	1	0
VALFABBRICA	0570	3.502	1.393	1.384	2.777	8	8	16	113	3	0	0	0
VALLO DI NERA	0580	401	147	157	304	2	0	2	17	3	0	0	0
VALTOPINA	0590	1.486	561	538	1.099	2	0	2	55	2	0	0	0
TOTALE : 59 COMUNI		655.844	254.207	271.482	525.689	1.459	1.279	2.738	24.821	711	6	26	45

COMUNE	Codice elett.	Popolazione residente e legale (censimento 9-10-2011)	Numero complessivo degli iscritti nelle liste elettorali al 30-6-2017			di cui iscritti che compiono il 18° anno di età dal 1°-7-2017 al 31-12-2017			di cui residenti all'estero	Sezioni elettorali		Seggi speciali	Seggi volanti
			Maschi	Femmine	Totale	Maschi	Femmine	Totale		Totale	di cui ospedal.		
ACQUASPARTA	0010	4.929	1.711	1.941	3.652	9	7	16	160	4	0	0	1
ALLERONA	0020	1.859	737	762	1.499	7	3	10	24	3	0	0	0
ALVIANO	0030	1.514	589	642	1.231	1	4	5	17	2	0	0	0
AMELIA	0040	11.781	4.788	5.076	9.864	18	33	51	383	17	0	1	6
ARRONE	0050	2.839	1.067	1.120	2.187	3	6	9	53	5	0	0	0
ATTIGLIANO	0060	1.917	738	741	1.479	1	2	3	69	2	0	0	0
AVIGLIANO UMBRO	0061	2.568	1.021	1.010	2.031	9	10	19	35	5	0	0	0
BASCHI	0070	2.803	1.086	1.128	2.214	4	5	9	58	4	0	0	0
CALVI DELL'UMBRIA	0080	1.883	750	775	1.525	8	5	13	33	4	0	0	0
CASTEL GIORGIO	0090	2.178	835	973	1.808	2	4	6	29	2	0	0	0
CASTEL VISCARDO	0100	3.028	1.195	1.286	2.481	6	7	13	83	5	0	0	1
FABRO	0110	2.906	1.127	1.144	2.271	8	2	10	117	3	0	0	0
FERENTILLO	0120	1.963	778	806	1.584	3	11	14	75	3	0	0	0
FICULLE	0130	1.695	719	688	1.407	4	2	6	111	2	0	0	0
GIOVE	0140	1.900	753	790	1.543	2	0	2	25	2	0	0	0
GUARDEA	0150	1.863	754	783	1.537	3	7	10	34	3	0	0	1
LUGNANO IN TEVERINA	0160	1.539	631	608	1.239	2	1	3	21	2	0	0	1
MONTECASTRILLI	0170	5.190	2.038	2.042	4.080	13	11	24	142	7	0	0	2
MONTECCHIO	0180	1.723	661	699	1.360	4	3	7	20	3	0	0	0
MONTEFRANCO	0190	1.289	505	509	1.014	4	0	4	33	2	0	0	0

COMUNE	Codice elett.	Popolazione residente e legale (censimento 9-10-2011)	Numero complessivo degli iscritti nelle liste elettorali al 30-6-2017			di cui iscritti che compiono il 18° anno di età dal 1°-7-2017 al 31-12-2017			di cui residenti all'estero	Sezioni elettorali		Seggi speciali	Seggi volanti
			Maschi	Femmine	Totale	Maschi	Femmine	Totale		Totale	di cui ospedal.		
MONTEGABBIONE	0200	1.235	491	489	980	2	1	3	95	3	0	0	1
MONTELEONE D'ORVIETO	0210	1.559	576	635	1.211	0	3	3	41	3	0	0	0
NARNI	0220	20.054	7.766	8.311	16.077	45	38	83	508	25	0	1	1
ORVIETO	0230	21.064	7.842	8.731	16.573	42	40	82	424	28	1	2	3
OTRICOLI	0240	1.915	762	761	1.523	6	3	9	33	3	0	0	1
PARRANO	0250	590	232	248	480	1	4	5	58	2	0	0	0
PENNA IN TEVERINA	0260	1.056	451	470	921	3	0	3	36	1	0	0	0
POLINO	0270	246	114	98	212	0	1	1	3	1	0	0	0
PORANO	0280	1.989	759	865	1.624	4	7	11	37	2	0	0	0
SAN GEMINI	0290	4.921	2.011	2.164	4.175	15	10	25	67	5	0	0	0
SAN VENANZO	0300	2.311	905	912	1.817	3	1	4	34	7	0	0	0
STRONCONE	0310	4.924	1.950	1.946	3.896	17	5	22	60	6	0	0	0
TERNI	0320	109.193	42.242	46.841	89.083	259	226	485	3.675	129	1	2	2
TOTALE : 33 COMUNI		228.424	88.584	95.994	184.578	508	462	970	6.593	295	2	6	20

Regione: **Marche**

COMUNE	Codice elett.	Popolazione residente e legale (censimento 9-10-2011)	Numero complessivo degli iscritti nelle liste elettorali al 30-6-2017			di cui iscritti che compiono il 18° anno di età dal 1°-7-2017 al 31-12-2017			di cui residenti all'estero	Sezioni elettorali		Seggi speciali	Seggi volanti
			Maschi	Femmine	Totale	Maschi	Femmine	Totale		Totale	di cui ospedal.		
AGUGLIANO	0010	4.870	2.026	2.071	4.097	9	14	23	243	4	0	0	0
ANCONA	0020	100.497	38.326	42.865	81.191	244	234	478	5.242	100	3	6	10
ARCEVIA	0030	4.914	2.150	2.249	4.399	11	8	19	701	9	0	0	3
BARBARA	0040	1.408	555	574	1.129	5	4	9	38	2	0	0	0
BELVEDERE OSTRENSE	0050	2.288	966	1.050	2.016	5	5	10	290	2	0	0	1
CAMERANO	0060	7.213	3.292	3.414	6.706	20	24	44	916	6	0	1	0
CAMERATA PICENA	0070	2.419	1.066	1.067	2.133	9	2	11	119	2	0	0	0
CASTELBELLINO	0080	4.763	1.830	1.953	3.783	5	8	13	70	4	0	0	0
CASTELFIDARDO	0100	18.645	7.706	8.001	15.707	44	49	93	1.253	16	0	0	2
CASTELLEONE DI SUASA	0110	1.702	700	731	1.431	4	2	6	122	2	0	0	0
CASTELPLANIO	0120	3.482	1.375	1.474	2.849	4	8	12	220	4	0	0	1
CERRETO D'ESI	0130	3.967	1.588	1.600	3.188	10	9	19	433	3	0	0	0
CHIARAVALLE	0140	14.858	5.685	6.362	12.047	40	28	68	414	13	0	0	2
CORINALDO	0150	5.106	2.103	2.219	4.322	9	17	26	284	5	0	0	2
CUPRAMONTANA	0160	4.838	2.124	2.178	4.302	11	8	19	635	4	0	0	1
FABRIANO	0170	31.020	12.194	13.125	25.319	87	73	160	1.609	40	0	1	0
FALCONARA MARITTIMA	0180	26.710	10.199	11.299	21.498	65	67	132	729	27	0	0	2
FILOTTRANO	0190	9.622	4.184	4.364	8.548	24	28	52	1.140	8	0	0	2
GENGA	0200	1.875	790	806	1.596	4	7	11	131	2	0	0	0
JESI	0210	40.303	15.550	17.027	32.577	78	73	151	1.761	41	1	3	2

COMUNE	Codice elett.	Popolazione residente e legale (censimento 9-10-2011)	Numero complessivo degli iscritti nelle liste elettorali al 30-6-2017			di cui iscritti che compiono il 18° anno di età dal 1°-7-2017 al 31-12-2017			di cui residenti all'estero	Sezioni elettorali		Seggi speciali	Seggi volanti
			Maschi	Femmine	Totale	Maschi	Femmine	Totale		Totale	di cui ospedal.		
LORETO	0220	12.533	5.597	6.142	11.739	32	30	62	1.427	10	0	2	2
MAIOLATI SPONTINI	0230	6.175	2.548	2.688	5.236	9	9	18	361	6	0	0	2
MERGO	0240	1.083	403	440	843	2	1	3	46	1	0	0	0
MONSANO	0250	3.353	1.381	1.404	2.785	5	3	8	146	3	0	0	0
MONTECAROTTO	0260	2.080	925	1.040	1.965	1	5	6	430	2	0	0	1
MONTEMARCIANO	0270	10.110	4.128	4.199	8.327	28	21	49	406	9	0	0	1
MONTE ROBERTO	0290	3.026	1.211	1.197	2.408	9	7	16	101	3	0	0	0
MONTE SAN VITO	0300	6.706	2.801	2.909	5.710	13	13	26	258	6	0	0	0
MORRO D'ALBA	0310	1.977	790	806	1.596	4	6	10	102	2	0	0	1
NUMANA	0320	3.716	1.802	1.784	3.586	8	6	14	566	3	0	0	0
OFFAGNA	0330	1.880	930	997	1.927	5	4	9	321	2	0	0	0
OSIMO	0340	33.991	14.949	15.626	30.575	97	76	173	3.356	33	0	1	3
OSTRA	0350	6.743	2.803	2.980	5.783	17	19	36	557	6	0	0	0
OSTRA VETERE	0360	3.471	1.477	1.546	3.023	8	5	13	350	3	0	0	1
POGGIO SAN MARCELLO	0370	731	322	333	655	1	1	2	120	1	0	0	0
POLVERIGI	0380	4.327	1.957	1.955	3.912	7	14	21	306	3	0	0	0
ROSORA	0400	1.988	749	782	1.531	4	5	9	51	2	0	0	1
SAN MARCELLO	0410	2.069	902	933	1.835	3	1	4	162	2	0	0	1
SAN PAOLO DI JESI	0420	902	363	372	735	1	3	4	67	1	0	0	0
SANTA MARIA NUOVA	0430	4.199	1.816	1.892	3.708	13	11	24	447	4	0	0	0

COMUNE	Codice elett.	Popolazione residente e legale (censimento 9-10-2011)	Numero complessivo degli iscritti nelle liste elettorali al 30-6-2017			di cui iscritti che compiono il 18° anno di età dal 1°-7-2017 al 31-12-2017			di cui residenti all'estero	Sezioni elettorali		Seggi speciali	Seggi volanti
			Maschi	Femmine	Totale	Maschi	Femmine	Totale		Totale	di cui ospedal.		
SASSOFERRATO	0440	7.532	2.966	3.133	6.099	16	17	33	553	9	0	1	1
SENIGALLIA	0450	44.361	18.471	20.067	38.538	93	112	205	2.664	42	1	1	3
SERRA DE' CONTI	0460	3.722	1.501	1.603	3.104	8	9	17	291	4	0	0	1
SERRA SAN QUIRICO	0470	2.967	1.161	1.300	2.461	6	11	17	252	5	0	0	0
SIROLO	0480	3.856	1.894	2.005	3.899	10	10	20	669	4	0	0	0
STAFFOLO	0490	2.290	1.018	1.044	2.062	6	8	14	328	2	0	0	0
TRECASTELLI	0500	7.577	3.146	3.171	6.317	20	21	41	531	6	0	0	0
TOTALE : 47 COMUNI		473.865	192.420	206.777	399.197	1.114	1.096	2.210	31.218	468	5	16	46

COMUNE	Codice elett.	Popolazione residente e legale (censimento 9-10-2011)	Numero complessivo degli iscritti nelle liste elettorali al 30-6-2017			di cui iscritti che compiono il 18° anno di età dal 1°-7-2017 al 31-12-2017			di cui residenti all'estero	Sezioni elettorali		Seggi speciali	Seggi volanti
			Maschi	Femmine	Totale	Maschi	Femmine	Totale		Totale	di cui ospedal.		
ACQUASANTA TERME	0010	3.050	1.920	1.953	3.873	8	12	20	1.449	5	0	0	1
ACQUAVIVA PICENA	0020	3.848	1.609	1.589	3.198	8	7	15	160	3	0	0	0
APPIGNANO DEL TRONTO	0050	1.852	839	863	1.702	3	6	9	215	2	0	0	1
ARQUATA DEL TRONTO	0060	1.287	688	698	1.386	7	0	7	382	3	0	0	0
ASCOLI PICENO	0070	49.958	20.883	22.369	43.252	99	127	226	2.932	52	1	2	4
CARASSAI	0100	1.116	526	572	1.098	6	4	10	238	2	0	0	0
CASTEL DI LAMA	0110	8.470	3.428	3.554	6.982	25	18	43	341	7	0	0	1
CASTIGNANO	0120	2.947	1.291	1.309	2.600	7	4	11	289	3	0	0	0
CASTORANO	0130	2.322	945	973	1.918	5	4	9	92	3	0	0	0
COLLI DEL TRONTO	0140	3.566	1.501	1.544	3.045	6	6	12	141	3	0	0	0
COMUNANZA	0150	3.204	1.311	1.351	2.662	10	5	15	230	4	0	0	0
COSSIGNANO	0160	1.015	480	541	1.021	1	2	3	222	1	0	0	0
CUPRA MARITTIMA	0170	5.378	2.254	2.425	4.679	11	15	26	409	5	0	0	1
FOLIGNANO	0200	9.302	4.011	4.010	8.021	28	25	53	582	8	0	0	0
FORCE	0210	1.428	660	638	1.298	3	1	4	225	2	0	0	0
GROTTAMMARE	0230	15.615	6.339	6.908	13.247	36	46	82	524	15	0	0	0
MALTIGNANO	0270	2.483	1.020	1.046	2.066	6	2	8	142	3	0	0	0
MASSIGNANO	0290	1.655	712	740	1.452	3	5	8	178	2	0	0	0
MONSAMPOLO DEL TRONTO	0310	4.563	1.848	1.873	3.721	10	7	17	264	4	0	0	0
MONTALTO DELLE MARCHE	0320	2.260	970	1.133	2.103	5	9	14	323	2	0	0	0

COMUNE	Codice elett.	Popolazione residente e legale (censimento 9-10-2011)	Numero complessivo degli iscritti nelle liste elettorali al 30-6-2017			di cui iscritti che compiono il 18° anno di età dal 1°-7-2017 al 31-12-2017			di cui residenti all'estero	Sezioni elettorali		Seggi speciali	Seggi volanti
			Maschi	Femmine	Totale	Maschi	Femmine	Totale		Totale	di cui ospedal.		
MONTEDINOVE	0340	505	288	273	561	0	0	0	115	1	0	0	0
MONTEFIORE DELL'ASO	0360	2.180	937	949	1.886	1	2	3	223	3	0	0	1
MONTEGALLO	0380	573	316	262	578	0	0	0	129	2	0	0	0
MONTEMONACO	0440	635	265	264	529	2	0	2	39	1	0	0	0
MONTEPRANDONE	0450	12.211	5.003	5.101	10.104	34	39	73	406	10	0	0	0
OFFIDA	0540	5.215	2.210	2.330	4.540	5	7	12	408	6	0	0	3
PALMIANO	0560	214	97	91	188	0	0	0	24	1	0	0	0
RIPATRANSONE	0620	4.341	1.877	1.931	3.808	18	8	26	341	5	0	1	0
ROCCAFLUVIONE	0630	2.061	1.017	1.003	2.020	7	5	12	330	3	0	0	0
ROTELLA	0640	936	412	399	811	1	0	1	76	1	0	0	0
SAN BENEDETTO DEL TRONTO	0650	46.963	19.016	21.087	40.103	94	105	199	2.089	43	1	2	2
SPINETOLI	0700	7.108	2.782	2.936	5.718	19	14	33	279	6	0	0	1
VENAROTTA	0720	2.146	954	999	1.953	3	3	6	224	3	0	0	0
TOTALE : 33 COMUNI		210.407	88.409	93.714	182.123	471	488	959	14.021	214	2	5	15

COMUNE	Codice elett.	Popolazione residente e legale (censimento 9-10-2011)	Numero complessivo degli iscritti nelle liste elettorali al 30-6-2017			di cui iscritti che compiono il 18° anno di età dal 1°-7-2017 al 31-12-2017			di cui residenti all'estero	Sezioni elettorali		Seggi speciali	Seggi volanti
			Maschi	Femmine	Totale	Maschi	Femmine	Totale		Totale	di cui ospedal.		
ALTIDONA	0010	3.234	1.367	1.389	2.756	8	8	16	160	2	0	0	0
AMANDOLA	0020	3.709	1.538	1.567	3.105	12	9	21	174	4	0	0	0
BELMONTE PICENO	0030	664	273	283	556	1	2	3	49	1	0	0	0
CAMPOFILONE	0040	1.951	901	920	1.821	4	2	6	283	2	0	0	0
FALERONE	0050	3.395	1.464	1.549	3.013	7	6	13	461	3	0	0	0
FERMO	0060	37.016	14.996	16.120	31.116	105	94	199	2.166	37	1	2	3
FRANCAVILLA D'ETE	0070	1.009	459	483	942	2	3	5	208	1	0	0	1
GROTTAZZOLINA	0080	3.287	1.262	1.419	2.681	8	13	21	220	3	0	0	0
LAPEDONA	0090	1.175	550	561	1.111	2	3	5	130	1	0	0	0
MAGLIANO DI TENNA	0100	1.426	569	599	1.168	4	4	8	73	1	0	0	0
MASSA FERMANA	0110	1.002	485	479	964	5	2	7	276	1	0	0	0
MONSAMPIETRO MORICO	0120	682	284	268	552	1	2	3	37	1	0	0	0
MONTAPPONE	0130	1.749	804	889	1.693	3	6	9	380	2	0	0	0
MONTEFALCONE APPENNINO	0140	445	237	236	473	1	2	3	136	1	0	0	0
MONTEFORTINO	0150	1.214	582	582	1.164	2	3	5	196	2	0	0	0
MONTE GIBERTO	0160	815	349	409	758	2	1	3	140	1	0	0	1
MONTEGIORGIO	0170	6.965	3.069	3.280	6.349	22	25	47	1.094	7	0	0	1
MONTEGRANARO	0180	13.153	5.487	5.561	11.048	39	22	61	981	13	0	0	1
MONTELEONE DI FERMO	0190	436	191	176	367	0	1	1	42	1	0	0	0
MONTEPARO	0200	861	353	355	708	1	1	2	80	1	0	0	0
MONTE RINALDO	0210	397	204	205	409	3	1	4	104	1	0	0	0

COMUNE	Codice elett.	Popolazione residente e legale (censimento 9-10-2011)	Numero complessivo degli iscritti nelle liste elettorali al 30-6-2017			di cui iscritti che compiono il 18° anno di età dal 1°-7-2017 al 31-12-2017			di cui residenti all'estero	Sezioni elettorali		Seggi speciali	Seggi volanti
			Maschi	Femmine	Totale	Maschi	Femmine	Totale		Totale	di cui ospedal.		
MONTERUBBIANO	0220	2.351	1.023	1.091	2.114	4	9	13	263	3	0	0	1
MONTE SAN PIETRANGELI	0230	2.547	1.164	1.233	2.397	11	7	18	487	2	0	0	1
MONTE URANO	0240	8.283	3.124	3.255	6.379	22	17	39	174	6	0	0	0
MONTE VIDON COMBATTE	0250	459	232	244	476	3	0	3	132	1	0	0	0
MONTE VIDON CORRADO	0260	777	381	422	803	1	1	2	217	1	0	0	0
MONTOTTONE	0270	1.011	465	508	973	3	3	6	202	1	0	0	1
MORESCO	0280	605	251	255	506	1	1	2	41	1	0	0	0
ORTEZZANO	0290	791	331	340	671	0	2	2	55	1	0	0	0
PEDASO	0300	2.771	1.058	1.113	2.171	6	5	11	142	2	0	0	0
PETRITOLI	0310	2.440	1.090	1.163	2.253	7	7	14	372	3	0	0	1
PONZANO DI FERMO	0320	1.708	734	720	1.454	5	6	11	167	2	0	0	0
PORTO SAN GIORGIO	0330	15.957	6.637	7.535	14.172	45	32	77	1.090	15	0	1	0
PORTO SANT'ELPIDIO	0340	25.324	9.681	10.202	19.883	54	46	100	504	19	0	0	0
RAPAGNANO	0350	2.044	831	865	1.696	9	5	14	149	2	0	0	0
SANTA VITTORIA IN MATENANO	0360	1.422	574	584	1.158	3	4	7	75	2	0	0	0
SANT'ELPIDIO A MARE	0370	16.968	7.208	7.476	14.684	40	41	81	1.493	15	0	0	3
SERVIGLIANO	0380	2.347	968	1.033	2.001	8	8	16	190	3	0	0	0
SMERILLO	0390	389	154	161	315	0	1	1	15	1	0	0	0
TORRE SAN PATRIZIO	0400	2.078	927	964	1.891	4	8	12	365	2	0	0	0
TOTALE : 40 COMUNI		174.857	72.257	76.494	148.751	458	413	871	13.523	168	1	3	14

COMUNE	Codice elett.	Popolazione residente e legale (censimento 9-10-2011)	Numero complessivo degli iscritti nelle liste elettorali al 30-6-2017			di cui iscritti che compiono il 18° anno di età dal 1°-7-2017 al 31-12-2017			di cui residenti all'estero	Sezioni elettorali		Seggi speciali	Seggi volanti
			Maschi	Femmine	Totale	Maschi	Femmine	Totale		Totale	di cui ospedal.		
APIRO	0020	2.421	1.088	1.237	2.325	6	2	8	513	2	0	0	0
APPIGNANO	0030	4.212	1.775	1.875	3.650	7	8	15	354	4	0	0	1
BELFORTE DEL CHIANTI	0040	1.860	801	822	1.623	5	3	8	182	2	0	0	0
BOLOGNOLA	0050	161	66	55	121	1	0	1	1	1	0	0	0
CALDAROLA	0060	1.839	724	774	1.498	2	2	4	117	2	0	0	0
CAMERINO	0070	6.902	2.799	3.095	5.894	17	10	27	399	8	0	1	1
CAMPOROTONDO DI FIASTRONE	0080	589	225	253	478	3	1	4	73	1	0	0	0
CASTELRAIMONDO	0090	4.741	2.113	2.255	4.368	10	14	24	766	4	0	0	0
CASTELSANTANGELO SUL NERA	0100	310	141	114	255	0	0	0	7	1	0	0	0
CESSAPALOMBO	0110	546	232	228	460	0	0	0	68	1	0	0	0
CINGOLI	0120	10.509	5.187	5.463	10.650	32	32	64	2.636	9	0	0	2
CIVITANOVA MARCHE	0130	40.217	16.725	18.309	35.034	104	97	201	2.953	40	2	2	3
COLMURANO	0140	1.278	627	632	1.259	4	1	5	288	2	0	0	0
CORRIDONIA	0150	15.322	6.447	6.668	13.115	46	30	76	1.494	15	0	0	5
ESANATOGLIA	0160	2.147	873	913	1.786	7	5	12	154	2	0	0	1
FIASTRA	0170	700	312	287	599	1	0	1	53	2	0	0	0
FIUMINATA	0190	1.497	669	695	1.364	6	4	10	258	2	0	0	0
GAGLIOLE	0200	655	365	344	709	0	0	0	220	1	0	0	0
GUALDO	0210	868	360	357	717	1	1	2	76	1	0	0	1
LORO PICENO	0220	2.481	1.113	1.200	2.313	5	7	12	456	3	0	0	0

COMUNE	Codice elett.	Popolazione residente e legale (censimento 9-10-2011)	Numero complessivo degli iscritti nelle liste elettorali al 30-6-2017			di cui iscritti che compiono il 18° anno di età dal 1°-7-2017 al 31-12-2017			di cui residenti all'estero	Sezioni elettorali		Seggi speciali	Seggi volanti
			Maschi	Femmine	Totale	Maschi	Femmine	Totale		Totale	di cui ospedal.		
MACERATA	0230	42.019	17.080	19.236	36.316	81	100	181	3.902	44	1	1	2
MATELICA	0240	10.178	4.384	4.593	8.977	19	30	49	1.099	10	0	0	2
MOGLIANO	0250	4.773	2.144	2.225	4.369	10	8	18	719	5	0	0	2
MONTECASSIANO	0260	7.185	3.194	3.351	6.545	21	23	44	966	7	0	0	1
MONTE CAVALLO	0270	149	54	51	105	0	2	2	2	1	0	0	0
MONTECOSARO	0280	6.918	2.935	2.988	5.923	18	23	41	453	5	0	0	2
MONTEFANO	0290	3.555	1.581	1.637	3.218	11	13	24	573	4	0	0	1
MONTELUPONE	0300	3.658	1.798	1.832	3.630	7	13	20	863	3	0	0	0
MONTE SAN GIUSTO	0310	8.071	3.201	3.191	6.392	23	20	43	703	7	0	0	1
MONTE SAN MARTINO	0320	792	310	328	638	1	1	2	51	1	0	0	0
MORROVALLE	0330	10.287	4.387	4.582	8.969	23	30	53	1.423	9	0	0	0
MUCCIA	0340	929	337	380	717	1	3	4	15	1	0	0	0
PENNA SAN GIOVANNI	0350	1.154	475	506	981	2	0	2	184	1	0	0	0
PETRIOLO	0360	1.977	958	961	1.919	5	3	8	378	2	0	0	0
PIEVE TORINA	0380	1.483	539	547	1.086	4	3	7	42	2	0	0	0
PIORACO	0390	1.250	497	558	1.055	1	3	4	166	1	0	0	0
POGGIO SAN VICINO	0400	297	105	119	224	0	0	0	23	1	0	0	0
POLLENZA	0410	6.583	2.937	3.033	5.970	18	16	34	719	5	0	0	0
PORTO RECANATI	0420	11.495	4.927	5.021	9.948	39	30	69	1.394	9	0	0	0
POTENZA PICENA	0430	15.843	7.032	7.424	14.456	40	36	76	2.118	15	1	1	1

COMUNE	Codice elett.	Popolazione residente e legale (censimento 9-10-2011)	Numero complessivo degli iscritti nelle liste elettorali al 30-6-2017			di cui iscritti che compiono il 18° anno di età dal 1°-7-2017 al 31-12-2017			di cui residenti all'estero	Sezioni elettorali		Seggi speciali	Seggi volanti
			Maschi	Femmine	Totale	Maschi	Femmine	Totale		Totale	di cui ospedal.		
RECANATI	0440	21.416	9.517	10.288	19.805	61	47	108	3.075	20	1	1	1
RIPE SAN GINESIO	0450	860	442	475	917	6	3	9	252	1	0	0	0
SAN GINESIO	0460	3.644	1.658	1.812	3.470	8	8	16	720	4	0	0	0
SAN SEVERINO MARCHE	0470	13.018	5.993	6.465	12.458	25	30	55	2.456	13	0	0	3
SANT'ANGELO IN PONTANO	0480	1.483	596	630	1.226	1	3	4	158	2	0	0	1
SARNANO	0490	3.367	1.352	1.448	2.800	6	4	10	233	3	0	0	1
SEFRO	0500	431	175	188	363	0	1	1	49	1	0	0	0
SERRAPETRONA	0510	1.008	481	485	966	2	1	3	191	2	0	0	0
SERRAVALLE DI CHIANTI	0520	1.085	425	424	849	1	0	1	36	2	0	0	0
TOLENTINO	0530	20.336	8.297	8.961	17.258	59	52	111	2.251	19	0	0	2
TREIA	0540	9.745	4.601	4.777	9.378	27	28	55	1.986	10	0	0	1
URBISAGLIA	0550	2.712	1.239	1.232	2.471	7	8	15	330	3	0	0	1
USSITA	0560	420	181	170	351	2	0	2	6	1	0	0	0
VALFORNACE	0565	1.051	432	428	860	1	0	1	38	2	0	0	0
VISSO	0570	1.180	464	477	941	1	0	1	34	2	0	0	0
TOTALE : 55 COMUNI		319.607	137.370	146.399	283.769	788	759	1.547	38.676	321	5	6	36

COMUNE	Codice elett.	Popolazione residente e legale (censimento 9-10-2011)	Numero complessivo degli iscritti nelle liste elettorali al 30-6-2017			di cui iscritti che compiono il 18° anno di età dal 1°-7-2017 al 31-12-2017			di cui residenti all'estero	Sezioni elettorali		Seggi speciali	Seggi volanti
			Maschi	Femmine	Totale	Maschi	Femmine	Totale		Totale	di cui ospedal.		
ACQUALAGNA	0010	4.496	1.800	1.831	3.631	10	12	22	238	4	0	0	1
APECCHIO	0020	2.013	796	818	1.614	2	3	5	143	3	0	0	1
AUDITORE	0030	1.624	638	647	1.285	6	2	8	104	2	0	0	0
BELFORTE ALL'ISAURO	0050	788	280	294	574	3	2	5	43	1	0	0	0
BORGO PACE	0060	643	322	305	627	1	2	3	166	2	0	0	0
CAGLI	0070	9.013	3.833	4.070	7.903	17	18	35	1.016	12	0	0	2
CANTIANO	0080	2.356	1.116	1.172	2.288	5	5	10	409	4	0	0	1
CARPEGNA	0090	1.670	668	677	1.345	3	6	9	70	2	0	0	0
CARTOCETO	0100	7.850	3.242	3.236	6.478	13	21	34	335	7	0	0	0
COLLI AL METAURO	0125	12.166	4.874	4.861	9.735	32	23	55	489	11	0	0	0
FANO	0130	62.901	24.454	26.326	50.780	158	135	293	2.921	67	1	1	2
FERMIGNANO	0140	8.615	3.269	3.303	6.572	23	19	42	284	7	0	0	0
FOSSOMBRONE	0150	9.858	3.845	4.025	7.870	29	20	49	527	12	0	1	1
FRATTE ROSA	0160	1.017	430	435	865	1	4	5	96	2	0	0	0
FRONTINO	0170	313	135	127	262	1	0	1	44	1	0	0	0
FRONTONE	0180	1.348	600	621	1.221	4	3	7	209	2	0	0	0
GABICCE MARE	0190	5.845	2.267	2.407	4.674	13	15	28	218	6	0	0	0
GRADARA	0200	4.758	2.043	1.957	4.000	15	20	35	225	3	0	0	0
ISOLA DEL PIANO	0210	635	246	249	495	0	1	1	28	1	0	0	0
LUNANO	0220	1.528	548	528	1.076	6	4	10	56	1	0	0	0

COMUNE	Codice elett.	Popolazione residente e legale (censimento 9-10-2011)	Numero complessivo degli iscritti nelle liste elettorali al 30-6-2017			di cui iscritti che compiono il 18° anno di età dal 1°-7-2017 al 31-12-2017			di cui residenti all'estero	Sezioni elettorali		Seggi speciali	Seggi volanti
			Maschi	Femmine	Totale	Maschi	Femmine	Totale		Totale	di cui ospedal.		
MACERATA FELTRIA	0230	2.072	817	882	1.699	1	5	6	175	3	0	0	3
MERCATELLO SUL METAURO	0250	1.437	686	699	1.385	5	2	7	277	2	0	0	0
MERCATINO CONCA	0260	1.108	481	467	948	4	5	9	145	2	0	0	0
MOMBAROCCIO	0270	2.134	948	893	1.841	8	5	13	188	2	0	0	1
MONDAVIO	0280	3.929	1.670	1.669	3.339	9	4	13	177	4	0	0	2
MONDOLFO	0290	11.735	5.807	5.937	11.744	28	30	58	671	15	0	0	1
MONTECALVO IN FOGLIA	0300	2.700	1.053	1.095	2.148	1	12	13	63	3	0	0	0
MONTE CERIGNONE	0310	678	280	293	573	1	1	2	54	1	0	0	1
MONTECICCARDO	0320	1.686	674	659	1.333	4	8	12	38	3	0	0	0
MONTECOPIOLO	0330	1.175	536	501	1.037	4	3	7	99	1	0	0	0
MONTEFELCINO	0340	2.726	1.165	1.170	2.335	5	9	14	171	3	0	0	0
MONTE GRIMANO TERME	0350	1.166	607	610	1.217	2	3	5	411	2	0	0	3
MONTELABBATE	0360	6.719	2.662	2.558	5.220	18	25	43	191	6	0	0	0
MONTE PORZIO	0380	2.802	1.142	1.164	2.306	5	11	16	157	2	0	0	0
PEGLIO	0410	735	302	321	623	1	0	1	63	1	0	0	0
PERGOLA	0430	6.555	2.849	2.980	5.829	12	12	24	738	12	0	0	2
PESARO	0440	94.237	37.406	41.057	78.463	217	192	409	3.342	103	1	4	2
PETRIANO	0450	2.814	1.063	999	2.062	7	9	16	120	3	0	0	0
PIANDIMELETO	0470	2.146	831	844	1.675	10	5	15	108	3	0	0	0
PIETRARUBBIA	0480	689	272	273	545	0	2	2	39	1	0	0	0

COMUNE	Codice elett.	Popolazione residente e legale (censimento 9-10-2011)	Numero complessivo degli iscritti nelle liste elettorali al 30-6-2017			di cui iscritti che compiono il 18° anno di età dal 1°-7-2017 al 31-12-2017			di cui residenti all'estero	Sezioni elettorali		Seggi speciali	Seggi volanti
			Maschi	Femmine	Totale	Maschi	Femmine	Totale		Totale	di cui ospedal.		
PIOBBICO	0490	2.109	821	836	1.657	4	5	9	123	2	0	0	1
SAN COSTANZO	0510	4.841	2.032	2.006	4.038	16	15	31	269	4	0	0	0
SAN LORENZO IN CAMPO	0540	3.496	1.449	1.510	2.959	11	3	14	265	4	0	0	0
SANT'ANGELO IN VADO	0570	4.107	1.779	1.866	3.645	6	7	13	557	4	0	0	1
SANT'IPPOLITO	0580	1.574	615	622	1.237	1	5	6	80	3	0	0	0
SASSOCORVARO	0590	3.456	1.390	1.390	2.780	12	11	23	181	5	0	0	1
SASSOFELTRIO	0600	1.445	713	689	1.402	7	5	12	412	3	0	0	0
SERRA SANT'ABBONDIO	0610	1.099	492	542	1.034	0	1	1	177	2	0	0	0
TAVOLETO	0640	894	366	379	745	0	4	4	98	1	0	0	0
TAVULLIA	0650	7.866	3.134	3.078	6.212	26	20	46	266	8	0	0	0
TERRE ROVERESCHE	0655	5.624	2.427	2.435	4.862	15	13	28	496	8	0	0	0
URBANIA	0660	7.077	2.734	2.868	5.602	20	19	39	339	6	0	0	3
URBINO	0670	15.501	6.030	6.398	12.428	34	27	61	918	20	1	1	0
VALLEFOGLIA	0680	14.814	5.703	5.666	11.369	39	35	74	342	14	0	0	0
TOTALE : 54 COMUNI		362.583	146.342	153.245	299.587	875	828	1.703	19.371	406	3	7	29

Regione: **Lazio**

COMUNE	Codice elett.	Popolazione residente e legale (censimento 9-10-2011)	Numero complessivo degli iscritti nelle liste elettorali al 30-6-2017			di cui iscritti che compiono il 18° anno di età dal 1°-7-2017 al 31-12-2017			di cui residenti all'estero	Sezioni elettorali		Seggi speciali	Seggi volanti
			Maschi	Femmine	Totale	Maschi	Femmine	Totale		Totale	di cui ospedal.		
ACQUAFONDATA	0010	282	260	230	490	2	0	2	244	2	0	0	0
ACUTO	0020	1.910	789	839	1.628	5	5	10	52	2	0	0	0
ALATRI	0030	28.609	11.232	11.757	22.989	84	59	143	427	21	0	1	0
ALVITO	0040	2.852	1.405	1.425	2.830	9	9	18	513	4	0	0	0
AMASENO	0050	4.314	1.859	1.849	3.708	16	13	29	261	4	0	0	0
ANAGNI	0060	21.441	8.621	9.020	17.641	52	47	99	555	17	0	0	0
AQUINO	0070	5.309	2.204	2.315	4.519	14	8	22	318	5	0	0	0
ARCE	0080	5.783	2.571	2.704	5.275	10	14	24	582	6	0	0	0
ARNARA	0090	2.379	982	1.097	2.079	4	3	7	140	3	0	0	0
ARPINO	0100	7.386	3.626	3.908	7.534	21	19	40	1.440	8	0	0	1
ATINA	0110	4.461	2.652	2.735	5.387	16	8	24	1.869	6	0	0	0
AUSONIA	0120	2.650	1.365	1.434	2.799	10	14	24	660	3	0	0	0
BELMONTE CASTELLO	0130	778	481	480	961	4	2	6	350	1	0	0	0
BOVILLE ERNICA	0140	8.811	3.648	3.720	7.368	17	22	39	265	9	0	0	0
BROCCOSTELLA	0150	2.807	1.375	1.412	2.787	12	10	22	476	3	0	0	0
CAMPOLI APPENNINO	0160	1.749	774	766	1.540	4	5	9	110	2	0	2	0
CASALATTICO	0170	641	604	587	1.191	3	5	8	750	1	0	0	0
CASALVIERI	0180	2.867	1.893	1.849	3.742	13	9	22	1.531	4	0	0	0
CASSINO	0190	33.658	15.534	16.402	31.936	86	93	179	2.850	33	2	3	0
CASTELLIRI	0200	3.533	1.598	1.713	3.311	13	6	19	465	4	0	0	0

COMUNE	Codice elett.	Popolazione residente e legale (censimento 9-10-2011)	Numero complessivo degli iscritti nelle liste elettorali al 30-6-2017			di cui iscritti che compiono il 18° anno di età dal 1°-7-2017 al 31-12-2017			di cui residenti all'estero	Sezioni elettorali		Seggi speciali	Seggi volanti
			Maschi	Femmine	Totale	Maschi	Femmine	Totale		Totale	di cui ospedal.		
CASTELNUOVO PARANO	0210	902	446	456	902	5	4	9	158	1	0	0	0
CASTROCELO	0220	3.969	1.660	1.766	3.426	5	11	16	225	4	0	0	0
CASTRO DEI VOLSCI	0230	4.903	2.065	2.271	4.336	12	7	19	348	5	0	0	0
CECCANO	0240	23.098	9.612	10.135	19.747	40	56	96	617	20	0	0	3
CEPRANO	0250	8.740	3.665	3.834	7.499	30	14	44	422	7	0	0	0
CERVARO	0260	7.744	3.929	4.086	8.015	24	24	48	1.414	8	0	0	0
COLFELICE	0270	1.853	887	870	1.757	3	3	6	214	2	0	0	0
COLLEPARDO	0280	975	451	410	861	3	0	3	73	2	0	0	0
COLLE SAN MAGNO	0290	744	523	494	1.017	0	4	4	460	1	0	0	0
CORENO AUSONIO	0300	1.671	818	835	1.653	4	5	9	314	2	0	0	0
ESPERIA	0310	3.903	1.833	1.817	3.650	7	6	13	444	4	0	0	0
FALVATERRA	0320	567	238	248	486	0	1	1	23	1	0	0	0
FERENTINO	0330	20.966	8.705	9.117	17.822	56	62	118	1.064	20	0	0	0
FILETTINO	0340	551	269	219	488	1	1	2	5	1	0	0	0
FIUGGI	0350	9.645	4.137	4.404	8.541	33	21	54	240	8	0	0	0
FONTANA LIRI	0360	2.993	1.294	1.342	2.636	2	4	6	242	4	0	0	0
FONTECHIARI	0370	1.318	839	794	1.633	1	6	7	545	2	0	0	0
FROSINONE	0380	46.649	17.979	19.996	37.975	104	97	201	1.363	48	1	2	1
FUMONE	0390	2.180	856	922	1.778	3	3	6	51	2	0	0	0
GALLINARO	0400	1.246	800	851	1.651	3	4	7	637	2	0	0	0

COMUNE	Codice elett.	Popolazione residente e legale (censimento 9-10-2011)	Numero complessivo degli iscritti nelle liste elettorali al 30-6-2017			di cui iscritti che compiono il 18° anno di età dal 1°-7-2017 al 31-12-2017			di cui residenti all'estero	Sezioni elettorali		Seggi speciali	Seggi volanti
			Maschi	Femmine	Totale	Maschi	Femmine	Totale		Totale	di cui ospedal.		
GIULIANO DI ROMA	0410	2.343	1.068	1.116	2.184	3	9	12	221	3	0	0	0
GUARCINO	0420	1.658	680	691	1.371	4	5	9	43	2	0	0	0
ISOLA DEL LIRI	0430	11.963	5.226	5.687	10.913	27	27	54	1.236	12	0	0	0
MONTE SAN GIOVANNI CAMPANO	0440	12.882	5.794	5.798	11.592	38	32	70	1.159	14	0	0	0
MOROLO	0450	3.267	1.388	1.375	2.763	6	5	11	91	3	0	0	0
PALIANO	0460	8.146	3.328	3.449	6.777	22	23	45	177	7	0	1	0
PASTENA	0470	1.528	679	727	1.406	2	1	3	130	2	0	0	0
PATRICA	0480	3.084	1.432	1.434	2.866	6	8	14	324	3	0	3	0
PESCOSOLIDO	0490	1.552	846	831	1.677	4	9	13	370	3	0	0	0
PICINISCO	0500	1.255	1.079	998	2.077	5	4	9	1.020	2	0	0	0
PICO	0510	3.004	1.336	1.335	2.671	7	8	15	269	3	0	0	0
PIEDIMONTE SAN GERMANO	0520	6.036	2.617	2.631	5.248	14	17	31	220	6	0	0	0
PIGLIO	0530	4.657	1.976	1.994	3.970	7	6	13	71	4	0	0	0
PIGNATARO INTERAMNA	0540	2.558	1.283	1.338	2.621	9	5	14	567	2	0	0	0
POFI	0550	4.303	2.022	2.019	4.041	11	13	24	490	4	0	0	0
PONTECORVO	0560	13.223	5.760	6.036	11.796	33	37	70	1.068	13	0	0	2
POSTA FIBRENO	0561	1.217	516	563	1.079	4	2	6	109	2	0	0	0
RIPI	0570	5.346	2.555	2.633	5.188	19	16	35	881	5	0	0	0
ROCCA D'ARCE	0580	971	566	563	1.129	0	0	0	326	2	0	0	0
ROCCASECCA	0590	7.536	3.588	3.603	7.191	22	20	42	975	7	0	0	0

COMUNE	Codice elett.	Popolazione residente e legale (censimento 9-10-2011)	Numero complessivo degli iscritti nelle liste elettorali al 30-6-2017			di cui iscritti che compiono il 18° anno di età dal 1°-7-2017 al 31-12-2017			di cui residenti all'estero	Sezioni elettorali		Seggi speciali	Seggi volanti
			Maschi	Femmine	Totale	Maschi	Femmine	Totale		Totale	di cui ospedal.		
SAN BIAGIO SARACINISCO	0600	361	338	331	669	3	1	4	368	1	0	0	0
SAN DONATO VAL DI COMINO	0610	2.122	1.215	1.319	2.534	3	5	8	802	2	0	0	0
SAN GIORGIO A LIRI	0620	3.166	1.521	1.565	3.086	9	8	17	594	3	0	0	0
SAN GIOVANNI INCARICO	0630	3.410	1.490	1.564	3.054	7	9	16	210	4	0	0	0
SANT'AMBROGIO SUL GARIGLIANO	0640	994	560	533	1.093	1	5	6	266	1	0	0	0
SANT'ANDREA DEL GARIGLIANO	0650	1.566	816	828	1.644	4	5	9	446	2	0	0	0
SANT'APOLLINARE	0660	1.931	1.050	1.066	2.116	6	7	13	544	2	0	0	0
SANT'ELIA FIUMERAPIDO	0670	6.227	3.405	3.396	6.801	12	8	20	1.744	8	0	0	0
SANTOPADRE	0680	1.410	875	828	1.703	6	3	9	569	2	0	0	0
SAN VITTORE DEL LAZIO	0690	2.679	1.208	1.198	2.406	4	4	8	356	2	0	0	0
SERRONE	0700	3.069	1.304	1.244	2.548	4	9	13	41	3	0	0	0
SETTEFRATI	0710	792	600	604	1.204	1	2	3	594	2	0	0	0
SGURGOLA	0720	2.623	980	1.004	1.984	6	5	11	34	2	0	0	0
SORA	0730	26.247	12.003	12.796	24.799	62	51	113	3.269	25	1	1	2
STRANGOLAGALLI	0740	2.501	1.177	1.246	2.423	9	7	16	439	3	0	0	0
SUPINO	0750	4.893	2.245	2.334	4.579	9	10	19	753	5	0	0	0
TERELLE	0760	460	403	358	761	0	0	0	417	1	0	0	0
TORRE CAJETANI	0770	1.388	569	564	1.133	6	3	9	19	1	0	0	0
TORRICE	0780	4.608	2.176	2.195	4.371	15	15	30	46	5	0	0	0
TREVI NEL LAZIO	0790	1.853	785	783	1.568	4	3	7	24	2	0	0	0

COMUNE	Codice elett.	Popolazione residente e legale (censimento 9-10-2011)	Numero complessivo degli iscritti nelle liste elettorali al 30-6-2017			di cui iscritti che compiono il 18° anno di età dal 1°-7-2017 al 31-12-2017			di cui residenti all'estero	Sezioni elettorali		Seggi speciali	Seggi volanti
			Maschi	Femmine	Totale	Maschi	Femmine	Totale		Totale	di cui ospedal.		
TRIVIGLIANO	0800	1.693	660	693	1.353	4	4	8	25	2	0	0	0
VALLECORSA	0810	2.800	1.127	1.165	2.292	1	7	8	64	3	0	0	0
VALLEMAIO	0820	1.002	488	514	1.002	2	2	4	192	1	0	0	0
VALLEROTONDA	0830	1.671	1.213	1.188	2.401	4	7	11	1.025	4	0	0	0
VEROLI	0840	20.763	9.124	9.289	18.413	65	48	113	1.632	19	1	1	0
VICALVI	0850	806	402	405	807	0	2	2	177	1	0	0	1
VICO NEL LAZIO	0860	2.256	904	928	1.832	3	3	6	55	2	0	0	0
VILLA LATINA	0870	1.286	684	686	1.370	5	0	5	360	2	0	0	0
VILLA SANTA LUCIA	0880	2.639	1.148	1.141	2.289	11	7	18	149	2	0	0	0
VILLA SANTO STEFANO	0890	1.707	727	780	1.507	7	2	9	104	2	0	0	0
VITICUSO	0900	372	231	221	452	1	2	3	168	1	0	0	0
TOTALE : 91 COMUNI		492.661	219.646	228.696	448.342	1.248	1.175	2.423	47.950	496	5	14	10

COMUNE	Codice elett.	Popolazione residente e legale (censimento 9-10-2011)	Numero complessivo degli iscritti nelle liste elettorali al 30-6-2017			di cui iscritti che compiono il 18° anno di età dal 1°-7-2017 al 31-12-2017			di cui residenti all'estero	Sezioni elettorali		Seggi speciali	Seggi volanti
			Maschi	Femmine	Totale	Maschi	Femmine	Totale		Totale	di cui ospedal.		
APRILIA	0010	66.979	27.036	27.894	54.930	208	179	387	1.261	52	0	3	2
BASSIANO	0020	1.580	688	674	1.362	5	2	7	51	2	0	0	0
CAMPODIMELE	0030	638	446	400	846	0	0	0	295	2	0	0	0
CASTELFORTE	0040	4.401	2.097	2.222	4.319	13	9	22	723	5	0	0	1
CISTERNA DI LATINA	0050	35.551	13.904	14.661	28.565	109	84	193	616	33	0	0	0
CORI	0060	11.025	4.162	4.411	8.573	29	19	48	228	9	0	0	1
FONDI	0070	37.180	15.874	16.455	32.329	109	105	214	2.258	31	0	1	0
FORMIA	0080	36.331	16.004	17.308	33.312	104	122	226	2.011	30	0	2	1
GAETA	0090	20.762	9.221	9.872	19.093	60	48	108	1.925	20	0	0	0
ITRI	0100	10.460	4.816	4.757	9.573	32	36	68	1.123	10	0	0	0
LATINA	0110	117.892	50.590	54.645	105.235	333	342	675	3.480	116	2	3	2
LENOLA	0120	4.155	1.970	2.037	4.007	10	17	27	532	4	0	0	0
MAENZA	0130	3.078	1.272	1.250	2.522	6	6	12	81	3	0	0	0
MINTURNO	0140	19.472	9.883	10.220	20.103	57	57	114	2.431	20	0	0	1
MONTE SAN BIAGIO	0150	6.144	2.602	2.707	5.309	14	18	32	259	6	0	0	3
NORMA	0160	4.035	1.576	1.643	3.219	4	9	13	109	3	0	0	0
PONTINIA	0170	13.812	5.490	5.862	11.352	25	32	57	358	14	0	0	0
PONZA	0180	3.255	1.762	1.650	3.412	6	4	10	732	5	0	0	0
PRIVERNO	0190	13.891	5.579	6.011	11.590	38	33	71	530	13	0	0	0
PROSEDI	0200	1.233	605	610	1.215	4	3	7	197	2	0	0	0

COMUNE	Codice elett.	Popolazione residente e legale (censimento 9-10-2011)	Numero complessivo degli iscritti nelle liste elettorali al 30-6-2017			di cui iscritti che compiono il 18° anno di età dal 1°-7-2017 al 31-12-2017			di cui residenti all'estero	Sezioni elettorali		Seggi speciali	Seggi volanti
			Maschi	Femmine	Totale	Maschi	Femmine	Totale		Totale	di cui ospedal.		
ROCCAGORGA	0210	4.552	1.786	1.897	3.683	6	15	21	245	4	0	0	0
ROCCA MASSIMA	0220	1.094	480	463	943	1	4	5	17	2	0	0	0
ROCCASECCA DEI VOLSCI	0230	1.126	476	461	937	4	1	5	6	1	0	0	0
SABAUDIA	0240	18.812	7.680	7.743	15.423	37	43	80	518	15	0	0	6
SAN FELICE CIRCEO	0250	8.709	3.820	4.015	7.835	18	10	28	349	9	0	0	0
SANTI COSMA E DAMIANO	0260	6.882	3.169	3.216	6.385	18	14	32	736	7	0	0	0
SERMONETA	0270	9.129	3.888	3.980	7.868	20	32	52	133	8	0	0	0
SEZZE	0280	24.114	9.307	9.580	18.887	52	52	104	1.056	22	0	0	4
SONNINO	0290	7.279	3.145	3.052	6.197	17	22	39	205	8	0	0	0
SPERLONGA	0300	3.334	1.590	1.588	3.178	9	9	18	342	3	0	0	0
SPIGNO SATURNIA	0310	2.903	1.558	1.559	3.117	7	15	22	725	3	0	0	0
TERRACINA	0320	44.233	17.792	19.097	36.889	125	106	231	1.475	45	0	1	2
VENTOTENE	0330	691	362	325	687	1	1	2	60	1	0	0	0
TOTALE : 33 COMUNI		544.732	230.630	242.265	472.895	1.481	1.449	2.930	25.067	508	2	10	23

COMUNE	Codice elett.	Popolazione residente e legale (censimento 9-10-2011)	Numero complessivo degli iscritti nelle liste elettorali al 30-6-2017			di cui iscritti che compiono il 18° anno di età dal 1°-7-2017 al 31-12-2017			di cui residenti all'estero	Sezioni elettorali		Seggi speciali	Seggi volanti
			Maschi	Femmine	Totale	Maschi	Femmine	Totale		Totale	di cui ospedal.		
ACCUMOLI	0010	653	287	260	547	0	1	1	41	1	0	0	0
AMATRICE	0020	2.646	1.184	1.063	2.247	4	4	8	162	3	0	0	0
ANTRODOCO	0030	2.704	1.187	1.195	2.382	7	6	13	310	3	0	0	0
ASCREA	0040	266	113	93	206	0	0	0	6	2	0	0	0
BELMONTE IN SABINA	0050	649	279	254	533	2	1	3	15	1	0	0	0
BORBONA	0060	650	284	272	556	3	0	3	21	1	0	0	1
BORGO VELINO	0071	990	372	434	806	2	3	5	13	1	0	0	0
BORGOROSE	0072	4.615	2.319	2.070	4.389	12	9	21	701	7	0	0	0
CANTALICE	0080	2.726	1.121	1.125	2.246	8	7	15	66	2	0	0	0
CANTALUPO IN SABINA	0090	1.736	696	702	1.398	4	1	5	30	2	0	0	0
CASAPROTA	0100	723	291	279	570	1	2	3	17	2	0	0	0
CASPERIA	0110	1.231	494	514	1.008	4	4	8	34	1	0	0	0
CASTEL DI TORA	0120	299	149	130	279	1	0	1	46	1	0	0	0
CASTELNUOVO DI FARFA	0130	1.047	436	449	885	2	1	3	30	1	0	0	0
CASTEL SANT'ANGELO	0140	1.289	562	578	1.140	1	2	3	40	1	0	0	0
CITTADUCALE	0150	6.900	2.855	2.943	5.798	14	16	30	226	7	0	0	1
CITTAREALE	0160	470	211	203	414	0	0	0	14	1	0	0	0
COLLALTO SABINO	0170	440	191	193	384	1	0	1	19	1	0	0	0
COLLE DI TORA	0180	384	162	147	309	0	2	2	14	1	0	0	0
COLLEGIOVE	0190	169	80	54	134	0	0	0	0	1	0	0	0

COMUNE	Codice elett.	Popolazione residente e legale (censimento 9-10-2011)	Numero complessivo degli iscritti nelle liste elettorali al 30-6-2017			di cui iscritti che compiono il 18° anno di età dal 1°-7-2017 al 31-12-2017			di cui residenti all'estero	Sezioni elettorali		Seggi speciali	Seggi volanti
			Maschi	Femmine	Totale	Maschi	Femmine	Totale		Totale	di cui ospedal.		
COLLEVECCHIO	0200	1.595	646	670	1.316	7	4	11	40	3	0	0	0
COLLI SUL VELINO	0201	524	210	209	419	2	0	2	19	1	0	0	0
CONCERVIANO	0210	311	145	145	290	0	2	2	50	1	0	0	0
CONFIGNI	0220	672	262	266	528	2	1	3	2	2	0	0	0
CONTIGLIANO	0230	3.601	1.497	1.557	3.054	6	12	18	95	5	0	0	0
COTTANELLO	0240	562	245	222	467	1	2	3	11	1	0	0	0
FARA IN SABINA	0250	12.326	5.106	5.146	10.252	31	30	61	184	13	0	0	0
FIAMIGNANO	0260	1.455	653	613	1.266	2	3	5	107	4	0	0	0
FORANO	0270	2.933	1.122	1.161	2.283	4	6	10	58	3	0	0	0
FRASSO SABINO	0280	688	276	266	542	5	0	5	11	1	0	0	0
GRECCIO	0290	1.520	648	653	1.301	4	3	7	37	4	0	0	0
LABRO	0300	344	145	148	293	0	0	0	25	1	0	0	0
LEONESSA	0310	2.480	1.024	1.002	2.026	4	5	9	51	4	0	0	0
LONGONE SABINO	0320	583	266	268	534	2	1	3	44	3	0	0	0
MAGLIANO SABINA	0330	3.799	1.456	1.555	3.011	9	8	17	84	3	0	0	1
MARCETELLI	0340	97	45	38	83	0	0	0	8	1	0	0	0
MICIGLIANO	0350	131	74	53	127	0	0	0	10	1	0	0	0
MOMPEO	0360	534	223	231	454	0	2	2	15	1	0	0	0
MONTASOLA	0370	403	202	178	380	0	1	1	69	1	0	0	0
MONTEBUONO	0380	917	380	355	735	3	1	4	21	2	0	0	0

COMUNE	Codice elett.	Popolazione residente e legale (censimento 9-10-2011)	Numero complessivo degli iscritti nelle liste elettorali al 30-6-2017			di cui iscritti che compiono il 18° anno di età dal 1°-7-2017 al 31-12-2017			di cui residenti all'estero	Sezioni elettorali		Seggi speciali	Seggi volanti
			Maschi	Femmine	Totale	Maschi	Femmine	Totale		Totale	di cui ospedal.		
MONTELEONE SABINO	0390	1.232	531	545	1.076	2	2	4	47	2	0	0	0
MONTENERO SABINO	0400	295	139	126	265	0	0	0	14	1	0	0	0
MONTE SAN GIOVANNI IN SABINA	0410	752	298	294	592	1	2	3	6	1	0	0	0
MONTOPOLI DI SABINA	0420	4.222	1.643	1.676	3.319	8	14	22	48	4	0	0	0
MORRO REATINO	0430	356	155	153	308	0	0	0	4	1	0	0	0
NESPOLO	0440	274	104	88	192	0	0	0	3	1	0	0	0
ORVINIO	0450	448	216	169	385	0	0	0	59	1	0	0	0
PAGANICO SABINO	0460	172	82	79	161	1	0	1	4	1	0	0	0
PESCOROCCHIANO	0470	2.211	1.001	996	1.997	2	3	5	225	6	0	0	0
PETRELLA SALTO	0480	1.212	573	518	1.091	4	1	5	92	5	0	0	0
POGGIO BUSTONE	0490	2.130	865	866	1.731	4	6	10	35	2	0	0	0
POGGIO CATINO	0500	1.335	500	534	1.034	3	1	4	21	1	0	0	0
POGGIO MIRTETO	0510	5.995	2.346	2.431	4.777	12	13	25	125	6	0	0	0
POGGIO MOIANO	0520	2.798	1.072	1.143	2.215	8	3	11	75	3	0	0	0
POGGIO NATIVO	0530	2.456	1.020	985	2.005	6	4	10	28	3	0	0	0
POGGIO SAN LORENZO	0540	580	246	225	471	1	1	2	8	1	0	0	0
POSTA	0550	686	295	275	570	0	2	2	16	1	0	0	0
POZZAGLIA SABINA	0560	361	167	142	309	0	0	0	16	2	0	0	0
RIETI	0570	46.187	18.499	20.669	39.168	99	103	202	1.065	51	1	2	1
RIVODUTRI	0580	1.297	510	500	1.010	3	1	4	4	3	0	0	0

COMUNE	Codice elett.	Popolazione residente e legale (censimento 9-10-2011)	Numero complessivo degli iscritti nelle liste elettorali al 30-6-2017			di cui iscritti che compiono il 18° anno di età dal 1°-7-2017 al 31-12-2017			di cui residenti all'estero	Sezioni elettorali		Seggi speciali	Seggi volanti
			Maschi	Femmine	Totale	Maschi	Femmine	Totale		Totale	di cui ospedal.		
ROCCANTICA	0590	605	247	241	488	0	0	0	31	1	0	0	0
ROCCA SINIBALDA	0600	853	388	346	734	2	1	3	64	2	0	0	0
SALISANO	0610	558	218	239	457	0	1	1	8	1	0	0	0
SCANDRIGLIA	0620	2.934	1.256	1.183	2.439	7	6	13	100	2	0	0	0
SELCI	0630	1.106	450	454	904	2	3	5	15	1	0	0	0
STIMIGLIANO	0640	2.241	805	835	1.640	1	6	7	75	2	0	0	0
TARANO	0650	1.431	554	573	1.127	2	5	7	25	2	0	0	0
TOFFIA	0660	1.002	413	421	834	4	7	11	36	1	0	0	0
TORRICELLA IN SABINA	0670	1.405	584	546	1.130	3	2	5	38	3	0	0	0
TORRI IN SABINA	0680	1.249	541	512	1.053	1	4	5	64	2	0	0	0
TURANIA	0690	245	119	81	200	1	0	1	8	1	0	0	0
VACONE	0700	264	112	105	217	1	1	2	5	1	0	0	0
VARCO SABINO	0710	210	87	69	156	0	0	0	5	1	0	0	0
TOTALE : 73 COMUNI		155.164	63.934	65.713	129.647	326	332	658	5.115	211	1	2	4

COMUNE	Codice elett.	Popolazione residente e legale (censimento 9-10-2011)	Numero complessivo degli iscritti nelle liste elettorali al 30-6-2017			di cui iscritti che compiono il 18° anno di età dal 1°-7-2017 al 31-12-2017			di cui residenti all'estero	Sezioni elettorali		Seggi speciali	Seggi volanti
			Maschi	Femmine	Totale	Maschi	Femmine	Totale		Totale	di cui ospedal.		
AFFILE	0010	1.552	654	692	1.346	2	5	7	80	2	0	0	0
AGOSTA	0020	1.760	697	705	1.402	5	2	7	11	2	0	0	0
ALBANO LAZIALE	0030	38.433	15.187	16.636	31.823	93	92	185	672	34	1	1	0
ALLUMIERE	0040	4.133	1.635	1.657	3.292	7	8	15	31	4	0	0	0
ANGUILLARA SABAZIA	0050	18.575	7.254	7.458	14.712	56	42	98	316	15	0	0	1
ANTICOLI CORRADO	0060	942	354	367	721	3	2	5	21	1	0	0	0
ANZIO	0070	49.731	21.657	22.459	44.116	136	120	256	1.358	38	0	2	4
ARCINAZZO ROMANO	0080	1.394	595	602	1.197	2	3	5	7	1	0	0	0
ARDEA	0081	44.202	18.268	18.029	36.297	128	122	250	711	30	0	0	4
ARICCIA	0090	18.311	7.352	7.883	15.235	45	41	86	391	21	0	0	1
ARSOLI	0100	1.647	595	651	1.246	3	2	5	7	2	0	0	0
ARTENA	0110	13.665	5.441	5.549	10.990	34	31	65	205	14	0	0	0
BELLEGRA	0120	2.948	1.175	1.201	2.376	5	3	8	19	3	0	0	0
BRACCIANO	0130	18.549	7.121	7.511	14.632	55	40	95	445	18	0	0	1
CAMERATA NUOVA	0140	460	197	197	394	1	0	1	1	1	0	0	0
CAMPAGNANO DI ROMA	0150	11.107	3.878	4.250	8.128	29	27	56	231	7	0	0	0
CANALE MONTERANO	0160	4.071	1.699	1.770	3.469	4	6	10	89	3	0	0	0
CANTERANO	0170	359	135	135	270	2	2	4	6	1	0	0	0
CAPENA	0180	9.488	3.807	3.850	7.657	15	20	35	205	6	0	0	0

COMUNE	Codice elett.	Popolazione residente e legale (censimento 9-10-2011)	Numero complessivo degli iscritti nelle liste elettorali al 30-6-2017			di cui iscritti che compiono il 18° anno di età dal 1°-7-2017 al 31-12-2017			di cui residenti all'estero	Sezioni elettorali		Seggi speciali	Seggi volanti
			Maschi	Femmine	Totale	Maschi	Femmine	Totale		Totale	di cui ospedal.		
CAPRANICA PRENESTINA	0190	330	150	133	283	0	2	2	0	2	0	0	0
CARPINETO ROMANO	0200	4.649	2.006	2.124	4.130	10	10	20	422	5	0	0	0
CASAPE	0210	737	267	287	554	0	2	2	3	1	0	0	0
CASTEL GANDOLFO	0220	8.782	3.291	3.621	6.912	15	16	31	104	8	0	0	0
CASTEL MADAMA	0230	7.328	2.837	2.924	5.761	16	11	27	79	6	0	0	0
CASTELNUOVO DI PORTO	0240	8.059	3.126	3.267	6.393	20	17	37	215	6	0	0	0
CASTEL SAN PIETRO ROMANO	0250	855	333	371	704	0	1	1	6	1	0	0	0
CAVE	0260	10.421	4.186	4.289	8.475	22	26	48	253	9	0	0	0
CERRETO LAZIALE	0270	1.192	414	443	857	4	2	6	5	1	0	0	0
CERVERA DI ROMA	0280	472	218	172	390	1	1	2	3	1	0	0	0
CERVETERI	0290	35.207	14.428	14.999	29.427	87	84	171	663	28	0	0	0
CIAMPINO	0291	37.235	14.747	16.194	30.941	114	92	206	753	35	0	0	0
CICILIANO	0300	1.353	536	511	1.047	4	1	5	33	2	0	0	0
CINETO ROMANO	0310	641	239	257	496	1	2	3	15	1	0	0	1
CIVITAVECCHIA	0320	51.229	20.585	22.778	43.363	123	117	240	1.178	53	1	3	8
CIVITELLA SAN PAOLO	0330	1.754	717	669	1.386	2	0	2	27	2	0	0	0
COLLEFERRO	0340	21.574	8.342	9.174	17.516	39	59	98	835	19	0	1	4
COLONNA	0350	4.002	1.561	1.669	3.230	10	12	22	58	3	0	0	0
FIANO ROMANO	0360	13.059	5.393	5.461	10.854	33	27	60	205	8	0	0	0

COMUNE	Codice elett.	Popolazione residente e legale (censimento 9-10-2011)	Numero complessivo degli iscritti nelle liste elettorali al 30-6-2017			di cui iscritti che compiono il 18° anno di età dal 1°-7-2017 al 31-12-2017			di cui residenti all'estero	Sezioni elettorali		Seggi speciali	Seggi volanti
			Maschi	Femmine	Totale	Maschi	Femmine	Totale		Totale	di cui ospedal.		
FILACCIANO	0370	490	192	193	385	0	0	0	16	1	0	0	0
FIUMICINO	0371	67.626	28.644	29.285	57.929	193	163	356	971	59	0	0	1
FONTE NUOVA	0375	30.572	10.951	11.566	22.517	81	78	159	391	22	1	1	4
FORMELLO	0380	11.909	4.795	5.109	9.904	30	36	66	312	8	0	0	0
FRASCATI	0390	20.755	8.639	9.389	18.028	55	59	114	574	18	0	1	0
GALLICANO NEL LAZIO	0400	5.749	2.343	2.329	4.672	12	16	28	28	5	0	0	0
GAVIGNANO	0410	1.956	815	807	1.622	2	7	9	26	2	0	0	0
GENAZZANO	0420	5.959	2.348	2.428	4.776	7	10	17	81	6	0	0	0
GENZANO DI ROMA	0430	23.780	9.325	9.877	19.202	50	50	100	376	22	1	1	2
GERANO	0440	1.248	520	502	1.022	2	4	6	6	1	0	0	0
GORGA	0450	767	294	333	627	1	2	3	22	1	0	0	0
GROTTAFERRATA	0460	19.156	7.607	8.639	16.246	44	43	87	544	15	0	1	3
GUIDONIA MONTECELIO	0470	81.447	32.112	33.457	65.569	233	173	406	1.208	68	0	0	0
JENNE	0480	398	160	174	334	1	0	1	2	1	0	0	0
LABICO	0490	5.979	2.354	2.427	4.781	24	15	39	73	4	0	0	1
LADISPOLI	0491	37.293	14.141	15.112	29.253	95	117	212	733	26	0	1	0
LANUVIO	0500	13.006	5.027	5.104	10.131	27	27	54	186	10	0	0	0
LARIANO	0501	12.893	5.134	5.317	10.451	35	28	63	106	10	0	0	0
LICENZA	0510	1.012	358	373	731	2	2	4	16	2	0	0	0

COMUNE	Codice elett.	Popolazione residente e legale (censimento 9-10-2011)	Numero complessivo degli iscritti nelle liste elettorali al 30-6-2017			di cui iscritti che compiono il 18° anno di età dal 1°-7-2017 al 31-12-2017			di cui residenti all'estero	Sezioni elettorali		Seggi speciali	Seggi volanti
			Maschi	Femmine	Totale	Maschi	Femmine	Totale		Totale	di cui ospedal.		
MAGLIANO ROMANO	0511	1.470	549	531	1.080	1	2	3	7	1	0	0	0
MANDELA	0520	897	358	359	717	1	4	5	19	1	0	0	0
MANZIANA	0530	7.082	2.951	3.170	6.121	14	18	32	128	5	0	0	0
MARANO EQUO	0540	786	331	299	630	0	0	0	1	1	0	0	0
MARCELLINA	0550	6.901	2.440	2.507	4.947	14	14	28	61	5	0	0	0
MARINO	0560	38.245	16.439	17.541	33.980	104	94	198	641	31	0	0	5
MAZZANO ROMANO	0570	3.056	1.175	1.160	2.335	6	5	11	46	2	0	0	0
MENTANA	0580	20.772	8.037	8.479	16.516	59	47	106	227	15	0	0	0
MONTE COMPATRI	0590	11.234	4.402	4.512	8.914	37	25	62	199	9	0	0	1
MONTEFLAVIO	0600	1.399	500	549	1.049	0	3	3	11	2	0	0	0
MONTELANICO	0610	2.152	898	896	1.794	4	4	8	106	2	0	0	0
MONTELIBRETTI	0620	5.213	1.975	2.184	4.159	12	12	24	48	4	0	0	0
MONTE PORZIO CATONE	0630	8.617	3.425	3.742	7.167	20	25	45	261	7	0	0	3
MONTEROTONDO	0640	39.502	14.785	15.926	30.711	87	86	173	739	32	0	1	0
MONTORIO ROMANO	0650	2.035	780	766	1.546	2	4	6	21	2	0	0	0
MORICONE	0660	2.683	1.028	1.036	2.064	3	2	5	68	2	0	0	0
MORLUPO	0670	8.122	3.121	3.396	6.517	23	20	43	247	6	0	0	1
NAZZANO	0680	1.361	553	540	1.093	2	2	4	16	1	0	0	0
NEMI	0690	1.925	761	771	1.532	5	2	7	51	3	1	1	0

COMUNE	Codice elett.	Popolazione residente e legale (censimento 9-10-2011)	Numero complessivo degli iscritti nelle liste elettorali al 30-6-2017			di cui iscritti che compiono il 18° anno di età dal 1°-7-2017 al 31-12-2017			di cui residenti all'estero	Sezioni elettorali		Seggi speciali	Seggi volanti
			Maschi	Femmine	Totale	Maschi	Femmine	Totale		Totale	di cui ospedal.		
NEROLA	0700	1.821	763	761	1.524	5	5	10	42	2	0	0	0
NETTUNO	0710	45.460	18.737	20.034	38.771	113	99	212	904	35	0	1	4
OLEVANO ROMANO	0720	6.742	2.657	2.768	5.425	12	15	27	149	5	0	0	0
PALESTRINA	0730	20.498	8.150	8.595	16.745	45	39	84	213	17	0	1	0
PALOMBARA SABINA	0740	12.167	5.008	5.013	10.021	37	44	81	163	9	0	0	3
PERCILE	0750	277	98	92	190	0	0	0	1	1	0	0	0
PISONIANO	0760	803	283	268	551	1	0	1	3	1	0	0	0
POLI	0770	2.433	880	903	1.783	6	3	9	9	2	0	1	0
POMEZIA	0780	56.372	23.643	24.078	47.721	138	142	280	1.033	49	0	2	0
PONZANO ROMANO	0790	1.158	454	436	890	2	1	3	81	1	0	0	0
RIANO	0800	9.536	3.601	3.614	7.215	26	22	48	157	7	0	0	0
RIGNANO FLAMINIO	0810	9.573	3.490	3.655	7.145	27	17	44	165	6	0	0	0
RIOFREDDO	0820	762	293	316	609	0	3	3	11	1	0	0	1
ROCCA CANTERANO	0830	207	97	79	176	0	1	1	3	1	0	0	0
ROCCA DI CAVE	0840	396	171	153	324	3	0	3	5	1	0	0	0
ROCCA DI PAPA	0850	15.576	6.411	6.459	12.870	52	41	93	293	12	0	1	0
ROCCAGIOVINE	0860	280	110	117	227	0	0	0	21	1	0	0	0
ROCCA PRIORA	0870	10.819	4.702	4.704	9.406	29	29	58	191	8	0	0	0
ROCCA SANTO STEFANO	0880	1.028	407	394	801	2	3	5	18	1	0	0	0

COMUNE	Codice elett.	Popolazione residente e legale (censimento 9-10-2011)	Numero complessivo degli iscritti nelle liste elettorali al 30-6-2017			di cui iscritti che compiono il 18° anno di età dal 1°-7-2017 al 31-12-2017			di cui residenti all'estero	Sezioni elettorali		Seggi speciali	Seggi volanti
			Maschi	Femmine	Totale	Maschi	Femmine	Totale		Totale	di cui ospedal.		
ROIATE	0890	749	298	323	621	0	1	1	3	1	0	0	0
ROMA	0900	2.617.175	1.117.491	1.256.329	2.373.820	6.521	6.223	12.744	265.818	2.600	32	73	129
ROVIANO	0910	1.392	508	576	1.084	0	5	5	10	2	0	0	0
SACROFANO	0920	6.668	2.649	2.746	5.395	22	11	33	113	5	0	0	0
SAMBUCCI	0930	936	348	371	719	2	0	2	6	1	0	0	0
SAN CESAREO	0931	13.806	5.432	5.604	11.036	32	33	65	158	10	0	0	0
SAN GREGORIO DA SASSOLA	0940	1.553	640	648	1.288	3	5	8	25	2	0	0	0
SAN POLO DEI CAVALIERI	0950	2.984	1.113	1.075	2.188	8	3	11	27	2	0	0	0
SANTA MARINELLA	0960	17.403	7.332	7.731	15.063	32	40	72	450	15	0	1	2
SANT'ANGELO ROMANO	0970	4.488	1.717	1.751	3.468	8	10	18	50	3	0	0	0
SANT'ORESTE	0980	3.702	1.423	1.445	2.868	10	3	13	24	3	0	0	0
SAN VITO ROMANO	0990	3.366	1.293	1.378	2.671	13	8	21	77	3	0	0	0
SARACINESCO	1000	184	93	62	155	0	0	0	3	1	0	0	0
SEGNI	1010	9.101	3.682	3.890	7.572	12	10	22	194	8	0	0	0
SUBIACO	1020	9.066	3.614	3.752	7.366	15	12	27	157	9	0	0	1
TIVOLI	1030	52.910	20.592	22.339	42.931	145	109	254	1.206	57	3	1	0
TOLFA	1040	5.147	2.049	1.967	4.016	11	5	16	67	5	0	0	1
TORRITA TIBERINA	1050	1.071	434	432	866	4	4	8	11	1	0	0	0
TREVIGNANO ROMANO	1060	5.274	2.116	2.246	4.362	12	9	21	131	3	0	0	1

COMUNE	Codice elett.	Popolazione residente e legale (censimento 9-10-2011)	Numero complessivo degli iscritti nelle liste elettorali al 30-6-2017			di cui iscritti che compiono il 18° anno di età dal 1°-7-2017 al 31-12-2017			di cui residenti all'estero	Sezioni elettorali		Seggi speciali	Seggi volanti
			Maschi	Femmine	Totale	Maschi	Femmine	Totale		Totale	di cui ospedal.		
VALLEPIETRA	1070	306	123	114	237	0	0	0	0	1	0	0	0
VALLINFREDA	1080	317	147	153	300	1	3	4	68	1	0	0	0
VALMONTONE	1090	14.975	5.753	6.083	11.836	29	39	68	160	12	0	0	0
VELLETRI	1100	52.295	20.091	21.685	41.776	122	144	266	1.026	42	0	3	2
VICOVARO	1110	3.937	1.548	1.577	3.125	6	10	16	83	5	0	0	0
VIVARO ROMANO	1120	177	78	73	151	1	1	2	1	1	0	0	0
ZAGAROLO	1130	16.922	6.566	6.609	13.175	53	36	89	267	13	0	0	0
TOTALE : 121 COMUNI		3.997.465	1.668.429	1.835.128	3.503.557	9.974	9.437	19.411	291.828	3.772	40	98	189

COMUNE	Codice elett.	Popolazione residente e legale (censimento 9-10-2011)	Numero complessivo degli iscritti nelle liste elettorali al 30-6-2017			di cui iscritti che compiono il 18° anno di età dal 1°-7-2017 al 31-12-2017			di cui residenti all'estero	Sezioni elettorali		Seggi speciali	Seggi volanti
			Maschi	Femmine	Totale	Maschi	Femmine	Totale		Totale	di cui ospedal.		
ACQUAPENDENTE	0010	5.655	2.221	2.372	4.593	8	6	14	83	6	0	0	0
ARLENA DI CASTRO	0020	886	332	340	672	2	0	2	5	1	0	0	0
BAGNOREGIO	0030	3.674	1.490	1.528	3.018	5	6	11	73	5	0	0	1
BARBARANO ROMANO	0040	1.085	426	449	875	2	1	3	9	1	0	0	0
BASSANO IN TEVERINA	0051	1.277	510	520	1.030	3	1	4	39	1	0	0	0
BASSANO ROMANO	0052	4.834	1.939	1.966	3.905	7	11	18	49	4	0	0	0
BLERA	0060	3.356	1.317	1.310	2.627	8	5	13	64	4	0	0	0
BOLSENA	0070	4.137	1.646	1.815	3.461	8	6	14	236	4	0	0	0
BOMARZO	0080	1.814	741	732	1.473	4	6	10	76	3	0	0	1
CALCATA	0090	905	373	367	740	0	2	2	36	1	0	0	0
CANEPINA	0100	3.149	1.241	1.259	2.500	8	7	15	76	3	0	0	0
CANINO	0110	5.270	2.014	2.106	4.120	10	9	19	65	5	0	0	0
CAPODIMONTE	0120	1.741	741	741	1.482	3	0	3	48	2	0	0	0
CAPRANICA	0130	6.644	2.550	2.591	5.141	13	10	23	107	5	0	0	1
CAPRAROLA	0140	5.345	2.042	2.213	4.255	13	17	30	70	5	0	0	0
CARBOGNANO	0150	2.042	774	811	1.585	5	3	8	34	2	0	0	1
CASTEL SANT'ELIA	0160	2.558	994	1.036	2.030	6	4	10	45	2	0	0	0
CASTIGLIONE IN TEVERINA	0170	2.385	862	916	1.778	6	0	6	47	2	0	0	0
CELLENO	0180	1.343	545	572	1.117	1	4	5	32	1	0	0	0
CELLERE	0190	1.230	496	514	1.010	0	5	5	27	2	0	0	0

COMUNE	Codice elett.	Popolazione residente e legale (censimento 9-10-2011)	Numero complessivo degli iscritti nelle liste elettorali al 30-6-2017			di cui iscritti che compiono il 18° anno di età dal 1°-7-2017 al 31-12-2017			di cui residenti all'estero	Sezioni elettorali		Seggi speciali	Seggi volanti
			Maschi	Femmine	Totale	Maschi	Femmine	Totale		Totale	di cui ospedal.		
CIVITA CASTELLANA	0200	15.596	6.029	6.483	12.512	25	28	53	305	16	0	0	1
CIVITELLA D'AGLIANO	0210	1.658	659	732	1.391	5	2	7	64	2	0	0	0
CORCHIANO	0220	3.740	1.394	1.430	2.824	7	8	15	46	3	0	0	0
FABRICA DI ROMA	0230	8.136	3.308	3.312	6.620	19	15	34	180	6	0	0	0
FALERIA	0240	2.115	848	838	1.686	5	5	10	59	2	0	0	0
FARNESE	0250	1.631	696	745	1.441	2	4	6	141	2	0	0	0
GALLESE	0260	2.994	1.131	1.186	2.317	5	4	9	65	3	0	0	0
GRADOLI	0270	1.474	564	585	1.149	3	3	6	45	2	0	0	0
GRAFFIGNANO	0280	2.319	983	1.013	1.996	5	6	11	104	2	0	0	0
GROTTE DI CASTRO	0290	2.795	1.141	1.190	2.331	2	2	4	136	3	0	0	0
ISCHIA DI CASTRO	0300	2.377	959	1.037	1.996	1	5	6	52	2	0	0	0
LATERA	0310	933	429	403	832	0	1	1	117	1	0	0	0
LUBRIANO	0320	919	376	388	764	4	1	5	43	1	0	0	0
MARTA	0330	3.520	1.452	1.478	2.930	18	5	23	73	3	0	0	0
MONTALTO DI CASTRO	0340	8.770	3.415	3.510	6.925	16	20	36	208	7	0	0	0
MONTEFIASCONE	0350	13.388	5.369	5.758	11.127	25	25	50	339	14	0	1	1
MONTE ROMANO	0360	2.007	821	821	1.642	8	4	12	13	2	0	0	0
MONTEROSI	0370	3.868	1.596	1.615	3.211	11	8	19	57	3	0	0	0
NEPI	0380	9.353	3.665	3.727	7.392	16	19	35	164	7	0	1	0
ONANO	0390	1.017	413	437	850	1	0	1	18	2	0	0	0

COMUNE	Codice elett.	Popolazione residente e legale (censimento 9-10-2011)	Numero complessivo degli iscritti nelle liste elettorali al 30-6-2017			di cui iscritti che compiono il 18° anno di età dal 1°-7-2017 al 31-12-2017			di cui residenti all'estero	Sezioni elettorali		Seggi speciali	Seggi volanti
			Maschi	Femmine	Totale	Maschi	Femmine	Totale		Totale	di cui ospedal.		
ORIOLO ROMANO	0400	3.648	1.556	1.542	3.098	7	6	13	87	3	0	0	0
ORTE	0410	8.665	3.197	3.402	6.599	16	19	35	125	7	0	0	0
PIANSANO	0420	2.147	875	884	1.759	1	0	1	57	2	0	0	0
PROCENO	0430	605	243	246	489	1	0	1	17	1	0	0	0
RONCIGLIONE	0440	8.308	3.335	3.542	6.877	13	14	27	176	7	0	0	2
SAN LORENZO NUOVO	0460	2.166	828	849	1.677	8	3	11	21	2	0	0	0
SORIANO NEL CIMINO	0470	8.544	3.408	3.510	6.918	14	16	30	149	8	0	0	0
SUTRI	0480	6.552	2.678	2.684	5.362	13	17	30	172	5	0	0	0
TARQUINIA	0490	16.016	6.679	7.062	13.741	43	44	87	427	14	0	0	3
TESSENNANO	0500	350	142	146	288	1	1	2	19	1	0	0	0
TUSCANIA	0510	8.145	3.261	3.469	6.730	14	17	31	167	7	0	0	2
VALENTANO	0520	2.895	1.338	1.415	2.753	6	13	19	363	3	0	0	0
VALLERANO	0530	2.613	1.037	1.073	2.110	6	3	9	33	2	0	0	0
VASANELLO	0540	4.161	1.573	1.629	3.202	5	7	12	35	3	0	0	0
VEJANO	0550	2.298	926	939	1.865	3	2	5	28	2	0	0	0
VETRALLA	0560	13.507	5.357	5.664	11.021	30	27	57	196	11	0	0	0
VIGNANELLO	0570	4.826	1.850	1.876	3.726	8	9	17	105	4	0	0	0
VILLA SAN GIOVANNI IN TUSCIA	0571	1.313	515	507	1.022	1	1	2	14	1	0	0	0
VITERBO	0580	63.209	25.429	27.820	53.249	161	126	287	1.266	66	2	4	7
VITORCHIANO	0590	4.956	2.048	2.107	4.155	7	12	19	91	4	0	0	0
TOTALE : 60 COMUNI		312.864	124.777	131.212	255.989	648	605	1.253	6.998	295	2	6	20

Regione: **Abruzzo**

COMUNE	Codice elett.	Popolazione residente e legale (censimento 9-10-2011)	Numero complessivo degli iscritti nelle liste elettorali al 30-6-2017			di cui iscritti che compiono il 18° anno di età dal 1°-7-2017 al 31-12-2017			di cui residenti all'estero	Sezioni elettorali		Seggi speciali	Seggi volanti
			Maschi	Femmine	Totale	Maschi	Femmine	Totale		Totale	di cui ospedal.		
ALTINO	0010	2.833	1.293	1.387	2.680	7	7	14	364	3	0	0	0
ARCHI	0020	2.282	1.361	1.423	2.784	7	7	14	998	3	0	0	0
ARI	0030	1.165	822	884	1.706	2	5	7	787	2	0	0	0
ARIELLI	0040	1.144	586	627	1.213	4	2	6	271	1	0	0	0
ATESSA	0050	10.761	5.385	5.704	11.089	24	45	69	2.612	12	0	0	2
BOMBA	0060	885	498	522	1.020	0	2	2	353	2	0	0	1
BORRELLO	0070	368	468	440	908	1	4	5	613	1	0	0	0
BUCCHIANICO	0080	5.221	2.526	2.587	5.113	16	16	32	901	5	0	0	0
CANOSA SANNITA	0100	1.441	783	829	1.612	0	6	6	458	2	0	0	0
CARPINETO SINELLO	0110	666	431	437	868	2	6	8	370	1	0	0	0
CARUNCHIO	0120	639	467	486	953	0	1	1	437	1	0	0	0
CASACANDITELLA	0130	1.340	667	675	1.342	2	2	4	311	2	0	0	0
CASALANGUIDA	0140	1.006	443	469	912	1	3	4	166	1	0	0	0
CASALBORDINO	0150	6.303	3.076	3.295	6.371	18	12	30	1.277	7	0	0	0
CASALINCONTRADA	0160	3.153	1.533	1.528	3.061	9	8	17	499	3	0	0	0
CASOLI	0170	5.847	2.676	2.818	5.494	19	16	35	1.008	7	0	0	0
CASTEL FRENTANO	0180	4.311	2.212	2.300	4.512	12	9	21	972	5	0	0	0
CASTELGUIDONE	0190	416	265	274	539	1	0	1	214	1	0	0	0
CASTIGLIONE MESSER MARINO	0200	1.898	1.265	1.319	2.584	3	4	7	1.068	3	0	0	3
CELENZA SUL TRIGNO	0210	974	509	506	1.015	5	3	8	262	1	0	0	1

COMUNE	Codice elett.	Popolazione residente e legale (censimento 9-10-2011)	Numero complessivo degli iscritti nelle liste elettorali al 30-6-2017			di cui iscritti che compiono il 18° anno di età dal 1°-7-2017 al 31-12-2017			di cui residenti all'estero	Sezioni elettorali		Seggi speciali	Seggi volanti
			Maschi	Femmine	Totale	Maschi	Femmine	Totale		Totale	di cui ospedal.		
CHIETI	0220	51.484	21.387	23.394	44.781	119	109	228	2.532	57	2	2	1
CIVITALUPARELLA	0230	349	252	210	462	0	0	0	140	1	0	0	0
CIVITELLA MESSER RAIMONDO	0240	861	434	452	886	2	1	3	206	1	0	0	0
COLLEDIMACINE	0250	237	223	209	432	0	0	0	253	1	0	0	0
COLLEDIMEZZO	0260	531	418	365	783	0	0	0	341	1	0	0	0
CRECCHIO	0270	2.932	1.529	1.483	3.012	5	1	6	591	3	0	0	1
CUPELLO	0280	4.848	2.182	2.231	4.413	13	15	28	754	6	0	0	0
DOGLIOLA	0290	389	240	228	468	3	2	5	173	1	0	0	0
FALLO	0291	146	120	120	240	1	0	1	119	1	0	0	0
FARA FILIORUM PETRI	0300	1.955	1.006	1.102	2.108	6	3	9	517	2	0	0	0
FARA SAN MARTINO	0310	1.524	740	752	1.492	4	4	8	329	2	0	0	0
FILETTO	0320	1.026	649	626	1.275	2	2	4	480	1	0	0	0
FOSSACESIA	0330	6.217	2.985	3.110	6.095	23	21	44	1.160	6	0	0	0
FRAINE	0340	396	304	312	616	4	3	7	340	1	0	0	0
FRANCAVILLA AL MARE	0350	23.816	10.693	11.489	22.182	64	59	123	1.632	22	0	0	1
FRESAGRANDINARIA	0360	1.056	653	685	1.338	3	1	4	551	2	0	0	0
FRISA	0370	1.889	924	949	1.873	6	6	12	445	3	0	0	0
FURCI	0380	1.088	634	686	1.320	2	1	3	485	2	0	0	0
GAMBERALE	0390	328	297	335	632	1	3	4	359	2	0	0	0
GESSOPALENA	0400	1.550	909	835	1.744	3	3	6	483	2	0	0	0

COMUNE	Codice elett.	Popolazione residente e legale (censimento 9-10-2011)	Numero complessivo degli iscritti nelle liste elettorali al 30-6-2017			di cui iscritti che compiono il 18° anno di età dal 1°-7-2017 al 31-12-2017			di cui residenti all'estero	Sezioni elettorali		Seggi speciali	Seggi volanti
			Maschi	Femmine	Totale	Maschi	Femmine	Totale		Totale	di cui ospedal.		
GISSI	0410	2.935	1.599	1.652	3.251	4	5	9	943	3	0	0	1
GIULIANO TEATINO	0420	1.270	777	782	1.559	8	1	9	544	2	0	0	0
GUARDIAGRELE	0430	9.367	4.618	5.017	9.635	23	26	49	2.369	13	0	0	2
GUILMI	0440	432	421	455	876	3	1	4	519	1	0	0	0
LAMA DEI PELIGNI	0450	1.364	580	613	1.193	5	2	7	186	2	0	0	0
LANCIANO	0460	35.921	15.963	17.028	32.991	86	92	178	4.167	44	1	2	0
LENTELLA	0470	725	413	392	805	1	1	2	236	1	0	0	0
LETTOPALENA	0480	365	285	265	550	3	2	5	236	1	0	0	0
LISCIA	0490	712	557	538	1.095	6	1	7	510	1	0	0	0
MIGLIANICO	0500	4.844	2.340	2.375	4.715	14	11	25	858	4	0	0	0
MONTAZZOLI	0510	1.032	912	932	1.844	2	4	6	1.047	2	0	0	0
MONTEBELLO SUL SANGRO	0511	99	50	70	120	0	0	0	37	1	0	0	0
MONTEFERRANTE	0520	141	87	88	175	1	0	1	60	1	0	0	0
MONTELAPIANO	0530	80	82	77	159	1	0	1	81	1	0	0	0
MONTENERODOMO	0540	736	548	559	1.107	3	3	6	537	2	0	0	0
MONTEODORISIO	0550	2.564	1.205	1.228	2.433	4	9	13	482	3	0	0	0
MOZZAGROGNA	0560	2.291	1.131	1.198	2.329	8	7	15	381	3	0	0	1
ORSOGNA	0570	4.008	2.385	2.549	4.934	16	10	26	1.929	4	0	0	0
ORTONA	0580	23.425	10.702	11.414	22.116	67	55	122	3.158	27	0	0	3
PAGLIETA	0590	4.466	2.094	2.130	4.224	14	14	28	750	5	0	0	0

COMUNE	Codice elett.	Popolazione residente e legale (censimento 9-10-2011)	Numero complessivo degli iscritti nelle liste elettorali al 30-6-2017			di cui iscritti che compiono il 18° anno di età dal 1°-7-2017 al 31-12-2017			di cui residenti all'estero	Sezioni elettorali		Seggi speciali	Seggi volanti
			Maschi	Femmine	Totale	Maschi	Femmine	Totale		Totale	di cui ospedal.		
PALENA	0600	1.412	876	831	1.707	1	3	4	567	2	0	0	0
PALMOLI	0610	980	548	525	1.073	1	1	2	304	2	0	0	0
PALOMBARO	0620	1.108	458	491	949	2	1	3	153	1	0	0	0
PENNADOMO	0630	311	179	214	393	0	1	1	157	1	0	0	0
PENNAPIEDIMONTE	0640	515	302	311	613	1	0	1	223	1	0	0	0
PERANO	0650	1.664	709	738	1.447	3	4	7	172	3	0	0	0
PIETRAFERRAZZANA	0651	128	68	71	139	0	0	0	26	1	0	0	0
PIZZOFERRATO	0660	1.127	837	771	1.608	3	1	4	622	2	0	0	0
POGGIOFIORITO	0670	943	540	576	1.116	7	5	12	388	1	0	0	0
POLLUTRI	0680	2.306	1.168	1.249	2.417	9	7	16	543	3	0	0	0
PRETORO	0690	989	515	565	1.080	5	0	5	293	1	0	0	0
QUADRI	0700	863	477	517	994	1	2	3	300	1	0	0	0
RAPINO	0710	1.356	747	749	1.496	4	1	5	395	2	0	0	0
RIPA TEATINA	0720	4.188	2.015	1.977	3.992	12	17	29	742	4	0	0	0
ROCCAMONTEPIANO	0730	1.792	1.110	1.075	2.185	7	6	13	715	2	0	0	0
ROCCA SAN GIOVANNI	0740	2.348	1.285	1.219	2.504	8	5	13	584	3	0	0	0
ROCCASCALEGNA	0750	1.285	684	715	1.399	4	3	7	360	2	0	0	0
ROCCASPINALVETI	0760	1.434	967	994	1.961	8	3	11	818	2	0	0	0
ROIO DEL SANGRO	0770	103	176	142	318	0	0	0	227	1	0	0	0
ROSELLO	0780	253	305	330	635	1	1	2	421	2	0	0	0

COMUNE	Codice elett.	Popolazione residente e legale (censimento 9-10-2011)	Numero complessivo degli iscritti nelle liste elettorali al 30-6-2017			di cui iscritti che compiono il 18° anno di età dal 1°-7-2017 al 31-12-2017			di cui residenti all'estero	Sezioni elettorali		Seggi speciali	Seggi volanti
			Maschi	Femmine	Totale	Maschi	Femmine	Totale		Totale	di cui ospedal.		
SAN BUONO	0790	1.020	522	496	1.018	2	3	5	200	2	0	0	0
SAN GIOVANNI LIPIONI	0800	210	178	179	357	1	0	1	190	1	0	0	1
SAN GIOVANNI TEATINO	0810	12.733	5.708	5.969	11.677	38	37	75	523	11	0	0	1
SAN MARTINO SULLA MARRUCINA	0820	960	427	440	867	5	2	7	125	1	0	0	0
SAN SALVO	0830	18.848	8.398	8.466	16.864	59	51	110	1.632	20	0	0	1
SANTA MARIA IMBARO	0840	1.830	851	862	1.713	6	9	15	179	2	0	0	1
SANT'EUSANIO DEL SANGRO	0850	2.453	1.280	1.236	2.516	7	9	16	574	3	0	0	0
SAN VITO CHIETINO	0860	5.226	2.473	2.591	5.064	12	11	23	727	5	0	0	0
SCERNI	0870	3.399	1.720	1.785	3.505	9	9	18	815	4	0	0	0
SCHIAVI DI ABRUZZO	0880	931	383	464	847	1	4	5	138	2	0	0	0
TARANTA PELIGNA	0890	399	235	219	454	1	1	2	140	1	0	0	0
TOLLO	0900	4.071	1.882	1.910	3.792	9	17	26	439	4	0	0	0
TORINO DI SANGRO	0910	3.041	1.464	1.608	3.072	7	10	17	608	3	0	0	0
TORNARECCIO	0920	1.932	1.202	1.275	2.477	6	3	9	957	3	0	0	0
TORREBRUNA	0930	924	487	545	1.032	2	4	6	289	2	0	0	0
TORREVECCHIA TEATINA	0940	4.092	1.818	1.871	3.689	12	12	24	323	3	0	0	0
TORRICELLA PELIGNA	0950	1.391	1.008	1.023	2.031	3	4	7	930	3	0	0	0
TREGLIO	0960	1.575	734	763	1.497	7	4	11	188	2	0	0	0
TUFILLO	0970	468	289	274	563	2	1	3	214	1	0	0	0
VACRI	0980	1.702	913	858	1.771	1	3	4	407	2	0	0	0

COMUNE	Codice elett.	Popolazione residente e legale (censimento 9-10-2011)	Numero complessivo degli iscritti nelle liste elettorali al 30-6-2017			di cui iscritti che compiono il 18° anno di età dal 1°-7-2017 al 31-12-2017			di cui residenti all'estero	Sezioni elettorali		Seggi speciali	Seggi volanti
			Maschi	Femmine	Totale	Maschi	Femmine	Totale		Totale	di cui ospedal.		
VASTO	0990	38.747	18.004	18.980	36.984	94	110	204	4.097	43	1	2	0
VILLALFONSINA	1000	977	490	522	1.012	2	1	3	227	1	0	0	0
VILLAMAGNA	1010	2.437	1.254	1.236	2.490	6	5	11	570	3	0	0	0
VILLA SANTA MARIA	1020	1.433	728	685	1.413	0	3	3	261	2	0	0	0
TOTALE : 104 COMUNI		387.956	187.008	195.762	382.770	1.032	1.010	2.042	67.624	462	4	6	21

COMUNE	Codice elett.	Popolazione residente e legale (censimento 9-10-2011)	Numero complessivo degli iscritti nelle liste elettorali al 30-6-2017			di cui iscritti che compiono il 18° anno di età dal 1°-7-2017 al 31-12-2017			di cui residenti all'estero	Sezioni elettorali		Seggi speciali	Seggi volanti
			Maschi	Femmine	Totale	Maschi	Femmine	Totale		Totale	di cui ospedal.		
ACCIANO	0010	351	267	265	532	1	0	1	258	1	0	0	0
AIELLI	0020	1.458	720	745	1.465	3	3	6	281	2	0	0	0
ALFEDENA	0030	785	528	488	1.016	1	3	4	273	1	0	0	1
ANVERSA DEGLI ABRUZZI	0040	368	159	178	337	1	0	1	76	1	0	0	1
ATELETA	0050	1.153	750	726	1.476	4	0	4	483	2	0	0	0
AVEZZANO	0060	40.744	16.425	17.824	34.249	92	107	199	1.617	48	1	3	2
BALSORANO	0070	3.655	1.709	1.745	3.454	9	12	21	586	5	0	0	0
BARETE	0080	679	283	285	568	1	0	1	37	1	0	0	1
BARISCIANO	0090	1.853	1.097	1.068	2.165	11	5	16	782	3	0	0	0
BARREA	0100	726	358	362	720	3	2	5	102	1	0	0	0
BISEGNA	0110	261	191	163	354	0	1	1	147	2	0	0	0
BUGNARA	0120	1.106	582	592	1.174	2	1	3	241	2	0	0	0
CAGNANO AMITERNO	0130	1.383	545	541	1.086	4	2	6	38	3	0	0	0
CALASCIO	0140	137	137	122	259	0	1	1	157	1	0	0	0
CAMPO DI GIOVE	0150	847	439	428	867	1	0	1	147	1	0	0	0
CAMPOTOSTO	0160	586	301	254	555	1	1	2	72	3	0	0	0
CANISTRO	0170	1.023	509	531	1.040	3	3	6	206	2	0	0	2
CANSANO	0180	282	230	274	504	1	1	2	314	1	0	0	0
CAPESTRANO	0190	895	528	551	1.079	0	2	2	374	2	0	0	0
CAPISTRELLO	0200	5.341	2.214	2.385	4.599	8	20	28	308	6	0	0	0

COMUNE	Codice elett.	Popolazione residente e legale (censimento 9-10-2011)	Numero complessivo degli iscritti nelle liste elettorali al 30-6-2017			di cui iscritti che compiono il 18° anno di età dal 1°-7-2017 al 31-12-2017			di cui residenti all'estero	Sezioni elettorali		Seggi speciali	Seggi volanti
			Maschi	Femmine	Totale	Maschi	Femmine	Totale		Totale	di cui ospedal.		
CAPITIGNANO	0210	680	285	266	551	1	1	2	29	1	0	0	0
CAPORCIANO	0220	235	145	167	312	0	2	2	120	2	0	0	0
CAPPADOCIA	0230	551	280	218	498	2	0	2	4	1	0	0	0
CARAPELLE CALVISIO	0240	85	88	100	188	1	0	1	118	1	0	0	0
CARSOLI	0250	5.419	2.160	2.186	4.346	13	9	22	239	8	0	0	0
CASTEL DEL MONTE	0260	447	381	373	754	0	1	1	415	1	0	0	0
CASTEL DI IERI	0270	329	212	198	410	0	1	1	124	1	0	0	0
CASTEL DI SANGRO	0280	5.985	3.018	3.027	6.045	9	22	31	704	6	0	1	1
CASTELLAFIUME	0290	1.099	523	503	1.026	3	4	7	117	1	0	0	0
CASTELVECCHIO CALVISIO	0300	159	128	139	267	0	1	1	149	1	0	0	0
CASTELVECCHIO SUBEQUO	0310	1.067	459	529	988	1	1	2	166	2	0	0	0
CELANO	0320	10.828	4.719	4.745	9.464	36	37	73	1.390	11	0	0	1
CERCHIO	0330	1.653	776	842	1.618	4	7	11	326	2	0	0	0
CIVITA D'ANTINO	0340	994	703	751	1.454	3	6	9	619	3	0	0	0
CIVITELLA ALFEDENA	0350	303	149	140	289	1	0	1	44	1	0	0	0
CIVITELLA ROVETO	0360	3.374	1.412	1.387	2.799	6	10	16	130	4	0	0	0
COCULLO	0370	265	173	190	363	1	1	2	149	2	0	0	0
COLLARMELE	0380	950	421	460	881	1	3	4	120	1	0	0	0
COLLELONGO	0390	1.313	613	621	1.234	4	1	5	174	2	0	0	1
COLLEPIETRO	0400	235	180	165	345	0	0	0	159	1	0	0	0

COMUNE	Codice elett.	Popolazione residente e legale (censimento 9-10-2011)	Numero complessivo degli iscritti nelle liste elettorali al 30-6-2017			di cui iscritti che compiono il 18° anno di età dal 1°-7-2017 al 31-12-2017			di cui residenti all'estero	Sezioni elettorali		Seggi speciali	Seggi volanti
			Maschi	Femmine	Totale	Maschi	Femmine	Totale		Totale	di cui ospedal.		
CORFINIO	0410	1.079	655	625	1.280	3	3	6	417	1	0	0	0
FAGNANO ALTO	0420	440	262	258	520	2	0	2	194	1	0	0	0
FONTECCHIO	0430	410	232	241	473	2	1	3	182	1	0	0	2
FOSSA	0440	690	389	387	776	3	1	4	247	1	0	0	0
GAGLIANO ATERNO	0450	255	177	171	348	0	1	1	155	1	0	0	0
GIOIA DEI MARSII	0460	2.111	761	765	1.526	6	2	8	77	3	0	0	0
GORIANO SICOLI	0470	597	329	302	631	0	1	1	177	1	0	0	0
INTRODACQUA	0480	2.129	1.018	1.022	2.040	3	6	9	352	2	0	0	0
L'AQUILA	0490	66.964	29.105	30.534	59.639	153	140	293	3.854	81	1	3	2
LECCE NEI MARSII	0500	1.735	647	696	1.343	2	1	3	88	2	0	0	1
LUCO DEI MARSII	0510	5.868	2.321	2.408	4.729	17	13	30	426	5	0	0	0
LUCOLI	0520	1.019	447	411	858	1	2	3	59	2	0	0	0
MAGLIANO DE' MARSII	0530	3.753	1.807	1.903	3.710	6	9	15	786	4	0	0	0
MASSA D'ALBE	0540	1.509	748	732	1.480	1	4	5	256	3	0	0	0
MOLINA ATERNO	0550	419	190	188	378	1	0	1	32	1	0	0	0
MONTEREALE	0560	2.812	1.092	1.082	2.174	6	4	10	126	6	0	0	1
MORINO	0570	1.505	782	760	1.542	3	5	8	322	3	0	0	0
NAVELLI	0580	550	353	299	652	2	2	4	216	2	0	0	0
OCRE	0590	1.110	567	566	1.133	2	3	5	185	2	0	0	0
OFENA	0600	527	346	337	683	2	0	2	301	1	0	0	0

COMUNE	Codice elett.	Popolazione residente e legale (censimento 9-10-2011)	Numero complessivo degli iscritti nelle liste elettorali al 30-6-2017			di cui iscritti che compiono il 18° anno di età dal 1°-7-2017 al 31-12-2017			di cui residenti all'estero	Sezioni elettorali		Seggi speciali	Seggi volanti
			Maschi	Femmine	Totale	Maschi	Femmine	Totale		Totale	di cui ospedal.		
OPI	0610	428	205	183	388	1	0	1	29	1	0	0	0
ORICOLA	0620	1.155	515	492	1.007	2	2	4	11	2	0	0	0
ORTONA DEI MARSI	0630	592	285	296	581	2	3	5	111	3	0	0	0
ORTUCCHIO	0640	1.863	782	828	1.610	2	4	6	174	2	0	0	0
OVINDOLI	0650	1.190	783	705	1.488	6	2	8	451	2	0	0	0
PACENTRO	0660	1.211	895	910	1.805	3	6	9	834	2	0	0	0
PERETO	0670	739	318	286	604	1	0	1	12	1	0	0	0
PESCASSEROLI	0680	2.227	943	961	1.904	9	5	14	163	2	0	0	0
PESCINA	0690	4.264	1.773	1.899	3.672	8	11	19	385	4	0	0	1
PESCOCOSTANZO	0700	1.161	625	600	1.225	4	2	6	207	2	0	0	0
PETTORANO SUL GIZIO	0710	1.363	920	930	1.850	4	10	14	673	2	0	0	0
PIZZOLI	0720	3.773	1.523	1.513	3.036	7	9	16	50	3	0	0	0
POGGIO PICENZE	0730	1.068	537	539	1.076	4	1	5	286	1	0	0	0
PRATA D'ANSIDONIA	0740	501	295	289	584	2	2	4	204	2	0	0	0
PRATOLA PELIGNA	0750	7.840	3.934	4.004	7.938	22	20	42	1.942	9	0	0	0
PREZZA	0760	1.015	604	599	1.203	1	4	5	300	2	0	0	0
RAIANO	0770	2.812	1.449	1.509	2.958	7	5	12	709	3	0	0	0
RIVISONDOLI	0780	663	380	350	730	1	0	1	156	1	0	0	0
ROCCACASALE	0790	724	438	410	848	1	2	3	262	1	0	0	0
ROCCA DI BOTTE	0800	830	359	337	696	0	1	1	8	1	0	0	0

COMUNE	Codice elett.	Popolazione residente e legale (censimento 9-10-2011)	Numero complessivo degli iscritti nelle liste elettorali al 30-6-2017			di cui iscritti che compiono il 18° anno di età dal 1°-7-2017 al 31-12-2017			di cui residenti all'estero	Sezioni elettorali		Seggi speciali	Seggi volanti
			Maschi	Femmine	Totale	Maschi	Femmine	Totale		Totale	di cui ospedal.		
ROCCA DI CAMBIO	0810	504	220	203	423	0	0	0	26	1	0	0	0
ROCCA DI MEZZO	0820	1.468	877	852	1.729	3	2	5	510	4	0	0	1
ROCCA PIA	0830	167	192	160	352	1	1	2	210	1	0	0	0
ROCCARASO	0840	1.636	716	741	1.457	2	2	4	184	2	0	0	0
SAN BENEDETTO DEI MARSI	0850	3.910	1.677	1.733	3.410	16	7	23	405	4	0	0	0
SAN BENEDETTO IN PERILLIS	0860	127	91	109	200	0	0	0	115	1	0	0	0
SAN DEMETRIO NE' VESTINI	0870	1.836	930	923	1.853	5	6	11	458	2	0	0	0
SAN PIO DELLE CAMERE	0880	631	344	331	675	2	2	4	229	2	0	0	0
SANTE MARIE	0890	1.208	518	573	1.091	2	0	2	88	5	0	0	0
SANT'EUSANIO FORCONESE	0891	418	224	224	448	3	0	3	112	2	0	0	0
SANTO STEFANO DI SESSANIO	0900	111	72	78	150	0	0	0	59	1	0	0	0
SAN VINCENZO VALLE ROVETO	0910	2.433	1.138	1.134	2.272	2	6	8	264	6	0	0	0
SCANNO	0920	1.948	945	953	1.898	9	0	9	327	3	0	0	0
SCONTRONE	0930	590	299	289	588	0	2	2	104	2	0	0	0
SCOPPITO	0940	3.285	1.464	1.470	2.934	12	11	23	36	3	0	1	1
SCURCOLA MARSICANA	0950	2.762	1.392	1.403	2.795	8	6	14	541	3	0	0	0
SECINARO	0960	383	229	219	448	2	0	2	152	1	0	0	0
SULMONA	0970	24.275	10.565	11.868	22.433	44	58	102	2.937	26	1	2	1
TAGLIACOZZO	0980	6.939	2.787	2.938	5.725	10	13	23	367	13	0	0	1
TIONE DEGLI ABRUZZI	0990	326	218	211	429	0	0	0	169	2	0	0	0

COMUNE	Codice elett.	Popolazione residente e legale (censimento 9-10-2011)	Numero complessivo degli iscritti nelle liste elettorali al 30-6-2017			di cui iscritti che compiono il 18° anno di età dal 1°-7-2017 al 31-12-2017			di cui residenti all'estero	Sezioni elettorali		Seggi speciali	Seggi volanti
			Maschi	Femmine	Totale	Maschi	Femmine	Totale		Totale	di cui ospedal.		
TORNIMPARTE	1000	3.096	1.288	1.266	2.554	3	11	14	133	4	0	0	0
TRASACCO	1010	6.144	2.437	2.489	4.926	18	10	28	280	6	0	0	1
VILLALAGO	1020	589	358	363	721	0	1	1	224	1	0	0	0
VILLA SANTA LUCIA DEGLI ABRUZZI	1030	141	121	120	241	1	0	1	137	1	0	0	0
VILLA SANT'ANGELO	1031	425	259	283	542	1	2	3	184	1	0	0	0
VILVALLELONGA	1040	936	466	517	983	2	3	5	215	1	0	0	0
VILLETTA BARREA	1050	652	313	296	609	2	1	3	69	1	0	0	0
VITTORITO	1060	898	449	505	954	0	3	3	231	1	0	0	0
TOTALE : 108 COMUNI		298.343	135.177	140.112	275.289	682	705	1.387	35.980	409	3	10	22

COMUNE	Codice elett.	Popolazione residente e legale (censimento 9-10-2011)	Numero complessivo degli iscritti nelle liste elettorali al 30-6-2017			di cui iscritti che compiono il 18° anno di età dal 1°-7-2017 al 31-12-2017			di cui residenti all'estero	Sezioni elettorali		Seggi speciali	Seggi volanti
			Maschi	Femmine	Totale	Maschi	Femmine	Totale		Totale	di cui ospedal.		
ABBATEGGIO	0010	441	319	287	606	0	2	2	285	1	0	0	0
ALANNO	0020	3.608	1.704	1.861	3.565	6	14	20	664	4	0	0	1
BOLOGNANO	0030	1.157	678	658	1.336	2	3	5	444	3	0	0	0
BRITTOLI	0040	335	244	219	463	0	0	0	216	1	0	0	0
BUSSI SUL TIRINO	0050	2.636	1.219	1.304	2.523	3	4	7	346	4	0	0	0
CAPPELLE SUL TAVO	0060	3.959	1.687	1.682	3.369	11	15	26	248	3	0	0	0
CARAMANICO TERME	0070	2.008	1.268	1.305	2.573	4	2	6	937	3	0	0	0
CARPINETO DELLA NORA	0080	680	303	330	633	2	2	4	91	1	0	0	0
CASTIGLIONE A CASAURIA	0090	873	645	659	1.304	3	2	5	625	2	0	0	0
CATIGNANO	0100	1.449	818	763	1.581	4	8	12	426	2	0	0	0
CEPAGATTI	0110	10.449	4.616	4.913	9.529	46	31	77	842	10	0	0	0
CITTA' SANT'ANGELO	0120	14.379	6.034	6.209	12.243	38	27	65	649	13	1	1	3
CIVITAQUANA	0130	1.322	729	688	1.417	4	1	5	384	2	0	0	0
CIVITELLA CASANOVA	0140	1.875	998	975	1.973	4	2	6	498	3	0	0	0
COLLECORVINO	0150	5.908	2.603	2.656	5.259	15	11	26	470	6	0	0	0
CORVARA	0160	278	230	261	491	3	1	4	287	1	0	0	0
CUGNOLI	0170	1.590	762	757	1.519	11	4	15	260	2	0	0	0
ELICE	0180	1.729	729	759	1.488	5	7	12	93	2	0	0	0
FARINDOLA	0190	1.601	792	858	1.650	3	5	8	409	2	0	0	0
LETTOMANOPPELLO	0200	3.019	1.448	1.423	2.871	12	7	19	393	3	0	0	0

COMUNE	Codice elett.	Popolazione residente e legale (censimento 9-10-2011)	Numero complessivo degli iscritti nelle liste elettorali al 30-6-2017			di cui iscritti che compiono il 18° anno di età dal 1°-7-2017 al 31-12-2017			di cui residenti all'estero	Sezioni elettorali		Seggi speciali	Seggi volanti
			Maschi	Femmine	Totale	Maschi	Femmine	Totale		Totale	di cui ospedal.		
LORETO APRUTINO	0210	7.619	3.526	3.610	7.136	27	22	49	1.056	7	0	0	0
MANOPPELLO	0220	7.008	3.381	3.483	6.864	22	23	45	1.198	8	0	0	0
MONTEBELLO DI BERTONA	0230	1.023	572	574	1.146	0	1	1	332	2	0	0	0
MONTESILVANO	0240	50.413	20.557	22.160	42.717	116	139	255	1.962	52	0	0	0
MOSCUFO	0250	3.264	1.395	1.383	2.778	7	4	11	201	3	0	0	0
NOCCIANO	0260	1.800	964	968	1.932	8	8	16	435	2	0	0	0
PENNE	0270	12.717	5.606	5.798	11.404	27	35	62	1.275	14	0	0	0
PESCARA	0280	117.166	48.449	55.332	103.781	310	254	564	5.548	170	2	4	0
PESCOSANSONESCO	0290	517	323	320	643	0	1	1	286	2	0	0	0
PIANELLA	0300	8.437	3.780	3.886	7.666	19	18	37	819	8	0	0	0
PICCIANO	0310	1.338	543	576	1.119	1	5	6	102	2	0	0	0
PIETRANICO	0320	509	312	311	623	1	0	1	209	1	0	0	0
POPOLI	0330	5.450	2.725	2.798	5.523	13	11	24	1.323	7	0	0	3
ROCCAMORICE	0340	989	962	1.027	1.989	6	9	15	1.140	2	0	0	0
ROSCIANO	0350	3.663	1.794	1.801	3.595	11	11	22	391	6	0	0	0
SALLE	0360	317	342	358	700	1	0	1	443	1	0	0	0
SANT'EUFEMIA A MAIELLA	0370	299	308	293	601	0	0	0	379	1	0	0	0
SAN VALENTINO IN ABRUZZO CITERIORE	0380	1.930	1.144	1.212	2.356	3	9	12	719	3	0	0	0
SCAFA	0390	3.836	1.783	1.866	3.649	9	14	23	618	5	0	0	0
SERRAMONACESCA	0400	582	505	469	974	1	0	1	433	1	0	0	0

COMUNE	Codice elett.	Popolazione residente e legale (censimento 9-10-2011)	Numero complessivo degli iscritti nelle liste elettorali al 30-6-2017			di cui iscritti che compiono il 18° anno di età dal 1°-7-2017 al 31-12-2017			di cui residenti all'estero	Sezioni elettorali		Seggi speciali	Seggi volanti
			Maschi	Femmine	Totale	Maschi	Femmine	Totale		Totale	di cui ospedal.		
SPOLTORE	0410	18.566	7.970	8.188	16.158	54	49	103	843	20	0	1	2
TOCCO DA CASAURIA	0420	2.721	1.361	1.374	2.735	6	8	14	657	3	0	0	0
TORRE DE' PASSERI	0430	3.174	1.348	1.491	2.839	9	4	13	478	3	0	0	0
TURRIVALIGNANI	0440	884	422	460	882	5	4	9	165	2	0	0	0
VICOLI	0450	396	256	265	521	0	2	2	182	1	0	0	0
VILLA CELIERA	0460	747	380	374	754	2	3	5	184	1	0	0	0
TOTALE : 46 COMUNI		314.661	138.534	148.944	287.478	834	782	1.616	29.945	395	3	6	9

COMUNE	Codice elett.	Popolazione residente e legale (censimento 9-10-2011)	Numero complessivo degli iscritti nelle liste elettorali al 30-6-2017			di cui iscritti che compiono il 18° anno di età dal 1°-7-2017 al 31-12-2017			di cui residenti all'estero	Sezioni elettorali		Seggi speciali	Seggi volanti
			Maschi	Femmine	Totale	Maschi	Femmine	Totale		Totale	di cui ospedal.		
ALBA ADRIATICA	0001	11.565	4.754	5.093	9.847	18	31	49	634	12	0	0	0
ANCARANO	0010	1.877	806	861	1.667	4	4	8	188	2	0	0	0
ARSITA	0020	871	469	501	970	2	2	4	245	1	0	0	0
ATRI	0030	11.112	4.978	4.991	9.969	29	33	62	1.082	14	1	1	2
BASCIANO	0040	2.438	1.253	1.236	2.489	12	7	19	519	4	0	0	0
BELLANTE	0050	7.160	3.186	3.248	6.434	16	13	29	713	10	0	0	0
BISENTI	0060	2.069	1.128	1.053	2.181	14	6	20	553	4	0	0	1
CAMPLI	0070	7.276	3.455	3.406	6.861	22	18	40	1.174	11	0	0	0
CANZANO	0080	1.955	850	866	1.716	4	2	6	171	3	0	0	0
CASTEL CASTAGNA	0090	491	301	296	597	1	2	3	185	1	0	0	0
CASTELLALTO	0100	7.359	3.265	3.262	6.527	26	21	47	747	7	0	0	0
CASTELLI	0110	1.224	693	699	1.392	2	2	4	319	3	0	0	0
CASTIGLIONE MESSER RAIMONDO	0120	2.364	1.062	1.030	2.092	6	5	11	222	4	0	0	0
CASTILENTI	0130	1.551	648	617	1.265	0	1	1	62	2	0	0	1
CELLINO ATTANASIO	0140	2.590	1.280	1.288	2.568	9	4	13	579	3	0	0	0
CERMIGNANO	0150	1.787	993	920	1.913	4	5	9	541	3	0	0	0
CIVITELLA DEL TRONTO	0160	5.333	2.466	2.486	4.952	22	12	34	912	8	0	0	1
COLLEDARA	0170	2.237	1.193	1.147	2.340	10	4	14	536	4	0	0	0
COLONNELLA	0180	3.768	1.647	1.655	3.302	13	5	18	430	5	0	0	0
CONTROGUERRA	0190	2.422	974	1.037	2.011	4	1	5	182	4	0	0	0

COMUNE	Codice elett.	Popolazione residente e legale (censimento 9-10-2011)	Numero complessivo degli iscritti nelle liste elettorali al 30-6-2017			di cui iscritti che compiono il 18° anno di età dal 1°-7-2017 al 31-12-2017			di cui residenti all'estero	Sezioni elettorali		Seggi speciali	Seggi volanti
			Maschi	Femmine	Totale	Maschi	Femmine	Totale		Totale	di cui ospedal.		
CORROPOLI	0200	4.750	2.105	2.221	4.326	13	14	27	525	5	0	0	0
CORTINO	0210	683	324	303	627	1	0	1	69	1	0	0	0
CROGNALETO	0220	1.416	665	572	1.237	2	3	5	163	7	0	0	0
FANO ADRIANO	0230	354	162	145	307	1	0	1	40	2	0	0	0
GIULIANOVA	0240	23.199	10.281	11.112	21.393	63	57	120	1.984	23	1	1	1
ISOLA DEL GRAN SASSO D'ITALIA	0250	4.840	2.323	2.347	4.670	7	9	16	759	6	0	0	0
MARTINSICURO	0251	15.484	6.159	6.392	12.551	41	46	87	801	13	0	0	0
MONTEFINO	0260	1.091	477	505	982	1	2	3	123	2	0	0	0
MONTORIO AL VOMANO	0270	8.201	3.710	3.763	7.473	24	21	45	1.120	15	0	0	0
MORRO D'ORO	0280	3.628	1.610	1.648	3.258	9	11	20	262	3	0	3	0
MOSCIANO SANT'ANGELO	0290	9.251	4.049	4.127	8.176	20	15	35	830	9	0	0	0
NERETO	0300	5.075	1.935	2.122	4.057	10	10	20	202	5	0	0	0
NOTARESCO	0310	6.863	3.251	3.244	6.495	18	21	39	940	8	0	0	0
PENNA SANT'ANDREA	0320	1.728	912	901	1.813	1	4	5	367	2	0	0	0
PIETRACAMELA	0330	304	208	166	374	0	0	0	140	2	0	0	0
PINETO	0340	14.631	6.310	6.617	12.927	35	34	69	986	11	0	0	1
ROCCA SANTA MARIA	0350	569	291	273	564	4	1	5	141	1	0	0	0
ROSETO DEGLI ABRUZZI	0360	24.940	10.782	11.398	22.180	57	64	121	1.771	24	0	0	0
SANT'EGIDIO ALLA VIBRATA	0370	9.668	3.996	4.119	8.115	20	22	42	631	7	0	0	0
SANT'OMERO	0380	5.313	2.346	2.449	4.795	14	12	26	651	7	1	1	0

COMUNE	Codice elett.	Popolazione residente e legale (censimento 9-10-2011)	Numero complessivo degli iscritti nelle liste elettorali al 30-6-2017			di cui iscritti che compiono il 18° anno di età dal 1°-7-2017 al 31-12-2017			di cui residenti all'estero	Sezioni elettorali		Seggi speciali	Seggi volanti
			Maschi	Femmine	Totale	Maschi	Femmine	Totale		Totale	di cui ospedal.		
SILVI	0390	15.401	6.493	6.611	13.104	45	28	73	882	14	0	0	0
TERAMO	0400	54.294	22.480	24.468	46.948	132	119	251	3.525	80	1	2	2
TORANO NUOVO	0410	1.658	668	703	1.371	2	2	4	79	2	0	0	0
TORRICELLA SICURA	0420	2.670	1.360	1.350	2.710	3	6	9	557	4	0	0	0
TORTORETO	0430	10.442	4.697	4.962	9.659	32	17	49	683	10	0	0	0
TOSSICIA	0440	1.418	720	771	1.491	4	4	8	337	3	0	0	0
VALLE CASTELLANA	0450	1.029	611	506	1.117	3	0	3	270	2	0	0	0
TOTALE : 47 COMUNI		306.349	134.326	139.487	273.813	780	700	1.480	28.832	373	4	8	9

Regione: **Molise**

COMUNE	Codice elett.	Popolazione residente e legale (censimento 9-10-2011)	Numero complessivo degli iscritti nelle liste elettorali al 30-6-2017			di cui iscritti che compiono il 18° anno di età dal 1°-7-2017 al 31-12-2017			di cui residenti all'estero	Sezioni elettorali		Seggi speciali	Seggi volanti
			Maschi	Femmine	Totale	Maschi	Femmine	Totale		Totale	di cui ospedal.		
ACQUAVIVA COLLECROCE	0010	674	585	597	1.182	2	4	6	612	1	0	0	0
BARANELLO	0020	2.732	1.447	1.525	2.972	12	5	17	767	3	0	0	0
BOJANO	0030	7.946	3.991	4.149	8.140	27	22	49	1.605	7	0	0	2
BONEFRO	0040	1.528	1.113	1.181	2.294	7	6	13	1.132	2	0	0	1
BUSSO	0050	1.367	933	992	1.925	5	4	9	846	2	0	0	0
CAMPOBASSO	0060	48.747	20.937	23.213	44.150	120	129	249	2.534	56	1	3	1
CAMPOCHIARO	0070	637	329	339	668	4	4	8	135	1	0	0	1
CAMPODIPIETRA	0080	2.567	1.238	1.249	2.487	10	11	21	455	3	0	0	0
CAMPOLIETO	0090	938	563	561	1.124	6	2	8	397	1	0	0	0
CAMPOMARINO	0100	7.068	3.240	3.136	6.376	12	18	30	408	6	0	0	0
CASACALENDA	0110	2.207	1.527	1.645	3.172	4	7	11	1.423	4	0	0	0
CASALCIPRANO	0120	571	427	430	857	0	1	1	375	1	0	0	0
CASTELBOTTACCIO	0130	349	437	436	873	2	4	6	607	1	0	0	0
CASTELLINO DEL BIFERNO	0140	589	443	465	908	7	4	11	479	1	0	0	0
CASTELMAURO	0150	1.638	1.315	1.334	2.649	5	5	10	1.411	3	0	0	0
CASTROPIGNANO	0160	1.029	623	690	1.313	2	3	5	494	2	0	0	0
CERCEMAGGIORE	0170	3.927	2.104	2.068	4.172	14	11	25	1.026	4	0	0	0
CERCEPICCOLA	0180	685	447	489	936	2	1	3	370	1	0	0	0
CIVITACAMPOMARANO	0190	451	283	307	590	2	5	7	259	1	0	0	0
COLLE D'ANCHISE	0200	802	408	417	825	2	0	2	209	1	0	0	0

COMUNE	Codice elett.	Popolazione residente e legale (censimento 9-10-2011)	Numero complessivo degli iscritti nelle liste elettorali al 30-6-2017			di cui iscritti che compiono il 18° anno di età dal 1°-7-2017 al 31-12-2017			di cui residenti all'estero	Sezioni elettorali		Seggi speciali	Seggi volanti
			Maschi	Femmine	Totale	Maschi	Femmine	Totale		Totale	di cui ospedal.		
COLLETORTO	0210	2.087	1.202	1.202	2.404	6	4	10	742	3	0	0	0
DURONIA	0220	431	589	557	1.146	4	1	5	771	2	0	0	0
FERRAZZANO	0230	3.287	1.545	1.564	3.109	6	8	14	339	3	0	0	0
FOSSALTO	0240	1.480	875	930	1.805	5	6	11	673	2	0	0	0
GAMBATESA	0250	1.487	919	992	1.911	2	1	3	675	2	0	0	0
GILDONE	0260	850	842	856	1.698	2	6	8	1.028	2	0	0	0
GUARDIALFIERA	0270	1.120	589	608	1.197	2	1	3	325	1	0	0	0
GUARDIAREGIA	0280	787	507	502	1.009	5	1	6	327	1	0	0	0
GUGLIONESI	0290	5.449	2.711	2.710	5.421	14	16	30	1.162	5	0	0	0
JELSI	0300	1.797	1.492	1.509	3.001	8	3	11	1.579	3	0	0	0
LARINO	0310	7.142	3.338	3.440	6.778	21	18	39	1.177	6	0	0	0
LIMOSANO	0320	826	614	570	1.184	5	2	7	502	1	0	0	0
LUCITO	0330	734	444	452	896	2	1	3	312	1	0	0	0
LUPARA	0340	538	381	377	758	0	0	0	344	1	0	0	0
MACCHIA VALFORTORE	0350	621	470	430	900	1	0	1	400	1	0	0	0
MAFALDA	0360	1.231	983	936	1.919	10	6	16	925	2	0	0	0
MATRICE	0370	1.110	690	717	1.407	4	5	9	471	1	0	0	0
MIRABELLO SANNITICO	0380	2.157	1.205	1.155	2.360	6	7	13	642	2	0	0	0
MOLISE	0390	162	92	73	165	1	1	2	11	1	0	0	1
MONACILIONI	0400	553	447	440	887	2	0	2	437	1	0	0	0

COMUNE	Codice elett.	Popolazione residente e legale (censimento 9-10-2011)	Numero complessivo degli iscritti nelle liste elettorali al 30-6-2017			di cui iscritti che compiono il 18° anno di età dal 1°-7-2017 al 31-12-2017			di cui residenti all'estero	Sezioni elettorali		Seggi speciali	Seggi volanti
			Maschi	Femmine	Totale	Maschi	Femmine	Totale		Totale	di cui ospedal.		
MONTAGANO	0410	1.150	703	709	1.412	4	7	11	471	2	0	0	0
MONTECILFONE	0420	1.423	1.069	1.056	2.125	5	11	16	953	2	0	0	0
MONTEFALCONE NEL SANNIO	0430	1.650	1.035	1.031	2.066	11	5	16	739	2	0	0	0
MONTELONGO	0440	384	265	268	533	0	2	2	228	1	0	0	0
MONTEMITRO	0450	454	239	252	491	0	2	2	193	1	0	0	0
MONTENERO DI BISACCIA	0460	6.649	3.479	3.505	6.984	25	20	45	1.764	8	0	0	0
MONTORIO NEI FRENTANI	0470	466	456	494	950	3	2	5	584	1	0	0	0
MORRONE DEL SANNIO	0480	648	500	463	963	4	2	6	443	1	0	0	0
ORATINO	0490	1.560	892	846	1.738	6	7	13	343	2	0	2	0
PALATA	0500	1.769	1.090	1.101	2.191	1	8	9	763	3	0	0	0
PETACCIATO	0510	3.638	1.771	1.744	3.515	6	6	12	576	3	0	0	0
PETRELLA TIFERNINA	0520	1.206	814	854	1.668	2	1	3	663	2	0	0	0
PIETRACATELLA	0530	1.433	830	876	1.706	2	8	10	574	2	0	0	0
PIETRACUPA	0540	228	160	186	346	1	0	1	146	1	0	0	0
PORTOCANNONE	0550	2.549	1.089	1.127	2.216	8	6	14	237	3	0	0	0
PROVVIDENTI	0560	122	118	108	226	0	0	0	119	1	0	0	0
RICCIA	0570	5.403	2.792	2.867	5.659	19	12	31	1.245	6	0	0	0
RIPABOTTONI	0580	544	433	442	875	0	1	1	443	1	0	0	0
RIPALIMOSANI	0590	2.972	1.775	1.744	3.519	16	7	23	965	3	0	0	0
ROCCAVIVARA	0600	840	587	571	1.158	4	5	9	509	1	0	0	0

COMUNE	Codice elett.	Popolazione residente e legale (censimento 9-10-2011)	Numero complessivo degli iscritti nelle liste elettorali al 30-6-2017			di cui iscritti che compiono il 18° anno di età dal 1°-7-2017 al 31-12-2017			di cui residenti all'estero	Sezioni elettorali		Seggi speciali	Seggi volanti
			Maschi	Femmine	Totale	Maschi	Femmine	Totale		Totale	di cui ospedal.		
ROTELLO	0610	1.219	773	821	1.594	4	1	5	607	2	0	0	1
SALCITO	0620	695	350	316	666	2	1	3	87	1	0	0	1
SAN BIASE	0630	209	255	261	516	0	0	0	348	1	0	0	0
SAN FELICE DEL MOLISE	0640	694	528	538	1.066	3	3	6	500	1	0	0	0
SAN GIACOMO DEGLI SCHIAVONI	0650	1.410	624	645	1.269	5	10	15	123	1	0	0	0
SAN GIOVANNI IN GALDO	0660	624	388	420	808	1	2	3	314	1	0	0	0
SAN GIULIANO DEL SANNIO	0670	1.050	578	585	1.163	2	0	2	322	1	0	0	1
SAN GIULIANO DI PUGLIA	0680	1.057	606	607	1.213	2	0	2	328	1	0	0	0
SAN MARTINO IN PENSILIS	0690	4.797	2.242	2.394	4.636	9	24	33	803	5	0	0	0
SAN MASSIMO	0700	836	478	433	911	1	1	2	176	1	0	0	0
SAN POLO MATESE	0710	458	341	297	638	0	1	1	229	1	0	0	0
SANTA CROCE DI MAGLIANO	0720	4.692	2.093	2.251	4.344	9	16	25	681	5	0	0	1
SANT'ANGELO LIMOSANO	0730	348	301	307	608	0	0	0	303	1	0	0	0
SANT'ELIA A PIANISI	0740	1.910	1.251	1.330	2.581	7	7	14	1.108	2	0	0	1
SEPINO	0750	1.985	1.361	1.320	2.681	6	8	14	1.026	2	0	0	0
SPINETE	0760	1.373	753	757	1.510	2	4	6	395	2	0	0	0
TAVENNA	0770	815	518	546	1.064	1	1	2	436	1	0	0	0
TERMOLI	0780	32.793	14.061	14.750	28.811	86	77	163	1.582	29	1	1	1
TORELLA DEL SANNIO	0790	794	635	631	1.266	5	1	6	595	2	0	0	1
TORO	0800	1.450	730	705	1.435	3	1	4	241	2	0	0	1

COMUNE	Codice elett.	Popolazione residente e legale (censimento 9-10-2011)	Numero complessivo degli iscritti nelle liste elettorali al 30-6-2017			di cui iscritti che compiono il 18° anno di età dal 1°-7-2017 al 31-12-2017			di cui residenti all'estero	Sezioni elettorali		Seggi speciali	Seggi volanti
			Maschi	Femmine	Totale	Maschi	Femmine	Totale		Totale	di cui ospedal.		
TRIVENTO	0810	4.812	2.313	2.452	4.765	11	17	28	836	6	0	0	0
TUFARA	0820	978	618	631	1.249	5	6	11	444	1	0	0	0
URURI	0830	2.793	1.374	1.478	2.852	8	9	17	674	3	0	0	0
VINCHIATURO	0840	3.238	1.749	1.722	3.471	10	6	16	653	3	0	0	0
TOTALE : 84 COMUNI		226.419	117.342	121.684	239.026	650	641	1.291	53.155	263	2	6	14

COMUNE	Codice elett.	Popolazione residente e legale (censimento 9-10-2011)	Numero complessivo degli iscritti nelle liste elettorali al 30-6-2017			di cui iscritti che compiono il 18° anno di età dal 1°-7-2017 al 31-12-2017			di cui residenti all'estero	Sezioni elettorali		Seggi speciali	Seggi volanti
			Maschi	Femmine	Totale	Maschi	Femmine	Totale		Totale	di cui ospedal.		
ACQUAVIVA D'ISERNIA	0010	455	246	237	483	0	0	0	133	1	0	0	0
AGNONE	0020	5.240	3.854	3.982	7.836	21	19	40	3.549	9	1	1	0
BAGNOLI DEL TRIGNO	0030	772	375	368	743	1	0	1	33	1	0	0	0
BELMONTE DEL SANNIO	0040	810	471	498	969	0	0	0	336	1	0	0	0
CANTALUPO NEL SANNIO	0050	729	478	416	894	1	0	1	245	1	0	0	0
CAPRACOTTA	0060	950	471	454	925	2	2	4	130	2	0	0	0
CAROVILLI	0070	1.428	808	800	1.608	6	4	10	431	3	0	0	0
CARPINONE	0080	1.226	989	1.033	2.022	7	3	10	1.038	2	0	0	0
CASTEL DEL GIUDICE	0090	355	198	182	380	1	1	2	104	1	0	0	0
CASTELPETROSO	0100	1.662	996	952	1.948	4	4	8	517	4	0	0	0
CASTELPIZZUTO	0110	159	131	104	235	2	1	3	99	1	0	0	0
CASTEL SAN VINCENZO	0120	545	349	336	685	1	1	2	241	1	0	0	0
CASTELVERRINO	0130	124	100	91	191	1	0	1	80	1	0	0	0
CERRO AL VOLTURNO	0140	1.341	598	628	1.226	3	3	6	111	2	0	0	0
CHIAUCI	0150	268	254	234	488	3	0	3	275	1	0	0	0
CIVITANOVA DEL SANNIO	0160	955	719	746	1.465	2	4	6	669	1	0	0	0
COLLI A VOLTURNO	0170	1.382	744	738	1.482	2	2	4	337	2	0	0	0
CONCA CASALE	0180	214	103	107	210	0	0	0	35	1	0	0	0
FILIGNANO	0190	689	643	667	1.310	3	3	6	784	3	0	0	0
FORLI' DEL SANNIO	0200	735	447	454	901	1	2	3	327	1	0	0	0

COMUNE	Codice elett.	Popolazione residente e legale (censimento 9-10-2011)	Numero complessivo degli iscritti nelle liste elettorali al 30-6-2017			di cui iscritti che compiono il 18° anno di età dal 1°-7-2017 al 31-12-2017			di cui residenti all'estero	Sezioni elettorali		Seggi speciali	Seggi volanti
			Maschi	Femmine	Totale	Maschi	Femmine	Totale		Totale	di cui ospedal.		
FORNELLI	0210	1.925	1.003	999	2.002	5	7	12	355	3	0	0	0
FROSOLONE	0220	3.255	1.733	1.766	3.499	3	9	12	872	4	0	0	0
ISERNIA	0230	22.025	9.458	10.226	19.684	46	52	98	1.974	23	1	2	0
LONGANO	0240	697	615	619	1.234	0	3	3	654	1	0	0	0
MACCHIA D'ISERNIA	0250	979	506	488	994	3	3	6	138	1	0	0	0
MACCHIAGODENA	0260	1.844	1.266	1.282	2.548	4	4	8	1.047	3	0	0	0
MIRANDA	0270	1.064	537	595	1.132	1	1	2	257	2	0	0	0
MONTAQUILA	0280	2.451	1.215	1.209	2.424	7	6	13	399	3	0	0	0
MONTENERO VAL COCCHIARA	0290	558	462	460	922	0	6	6	459	1	0	0	0
MONTERODUNI	0300	2.267	1.004	1.117	2.121	3	4	7	266	3	0	0	0
PESCHE	0310	1.577	838	821	1.659	9	2	11	352	2	0	0	0
PESCOLANCIANO	0320	878	467	469	936	1	2	3	209	1	0	0	0
PESCOPENNATARO	0330	300	210	205	415	0	0	0	171	1	0	0	0
PETTORANELLO DEL MOLISE	0340	459	346	358	704	2	0	2	320	1	0	0	0
PIETRABBONDANTE	0350	826	681	691	1.372	3	4	7	688	1	0	0	0
PIZZONE	0360	335	264	226	490	0	0	0	196	1	0	0	0
POGGIO SANNITA	0370	764	467	429	896	1	0	1	311	1	0	0	0
POZZILLI	0380	2.275	1.138	1.125	2.263	4	6	10	332	3	0	1	0
RIONERO SANNITICO	0390	1.129	815	754	1.569	3	1	4	634	3	0	0	0
ROCCAMANDOLFI	0400	987	729	694	1.423	5	2	7	607	2	0	0	0

COMUNE	Codice elett.	Popolazione residente e legale (censimento 9-10-2011)	Numero complessivo degli iscritti nelle liste elettorali al 30-6-2017			di cui iscritti che compiono il 18° anno di età dal 1°-7-2017 al 31-12-2017			di cui residenti all'estero	Sezioni elettorali		Seggi speciali	Seggi volanti
			Maschi	Femmine	Totale	Maschi	Femmine	Totale		Totale	di cui ospedal.		
ROCCASICURA	0410	559	382	374	756	5	2	7	294	1	0	0	0
ROCCHETTA A VOLTURNO	0420	1.064	560	517	1.077	0	1	1	137	2	0	0	0
SAN PIETRO AVELLANA	0430	537	388	409	797	1	2	3	375	1	0	0	0
SANT'AGAPITO	0440	1.387	741	815	1.556	2	2	4	378	2	0	0	0
SANTA MARIA DEL MOLISE	0450	635	420	402	822	1	3	4	198	2	0	0	0
SANT'ANGELO DEL PESCO	0460	368	342	320	662	1	0	1	349	1	0	0	0
SANT'ELENA SANNITA	0470	260	138	120	258	0	0	0	13	1	0	0	0
SCAPOLI	0480	758	468	443	911	2	2	4	293	1	0	0	0
SESSANO DEL MOLISE	0490	744	540	594	1.134	2	3	5	485	2	0	0	0
SESTO CAMPANO	0500	2.331	1.157	1.198	2.355	5	4	9	379	4	0	0	0
VASTOGIRARDI	0510	728	436	402	838	0	0	0	252	2	0	0	0
VENAFRO	0520	11.236	4.978	5.240	10.218	39	28	67	922	12	0	1	0
TOTALE : 52 COMUNI		87.241	47.278	48.394	95.672	219	208	427	23.790	130	2	5	0

Regione: **Campania**

COMUNE	Codice elett.	Popolazione residente e legale (censimento 9-10-2011)	Numero complessivo degli iscritti nelle liste elettorali al 30-6-2017			di cui iscritti che compiono il 18° anno di età dal 1°-7-2017 al 31-12-2017			di cui residenti all'estero	Sezioni elettorali		Seggi speciali	Seggi volanti
			Maschi	Femmine	Totale	Maschi	Femmine	Totale		Totale	di cui ospedal.		
AIELLO DEL SABATO	0010	3.971	1.840	1.851	3.691	11	12	23	420	4	0	0	0
ALTAVILLA IRPINA	0020	4.280	2.792	2.766	5.558	19	15	34	2.122	6	0	0	0
ANDRETTA	0030	2.056	1.365	1.369	2.734	7	9	16	1.101	3	0	0	0
AQUILONIA	0040	1.815	1.147	1.111	2.258	6	6	12	815	2	0	0	0
ARIANO IRPINO	0050	22.517	10.441	10.759	21.200	61	60	121	2.381	25	0	2	0
ATRIPALDA	0060	10.926	4.898	5.187	10.085	37	37	74	1.034	10	0	1	0
AVELLA	0070	7.788	3.392	3.573	6.965	25	19	44	651	7	0	0	0
AVELLINO	0080	54.222	22.234	24.792	47.026	147	126	273	2.097	72	1	4	1
BAGNOLI IRPINO	0090	3.274	1.943	1.912	3.855	13	10	23	1.107	4	0	0	0
BAIANO	0100	4.730	2.141	2.186	4.327	12	12	24	447	4	0	0	1
BISACCIA	0110	3.919	2.117	2.123	4.240	10	15	25	1.097	5	0	0	0
BONITO	0120	2.526	1.287	1.288	2.575	13	7	20	545	3	0	0	0
CAIRANO	0130	348	394	380	774	1	4	5	504	1	0	0	0
CALABRITTO	0140	2.500	1.757	1.680	3.437	8	4	12	1.338	4	0	0	0
CALITRI	0150	4.921	2.550	2.733	5.283	18	11	29	1.275	5	0	0	0
CANDIDA	0160	1.152	722	667	1.389	0	2	2	459	2	0	0	0
CAPOSELE	0170	3.537	2.214	2.251	4.465	8	11	19	1.537	4	0	0	0
CAPRIGLIA IRPINA	0180	2.417	1.134	1.198	2.332	7	11	18	360	2	0	0	0
CARIFE	0190	1.498	943	987	1.930	6	7	13	724	2	0	0	0
CASALBORE	0200	1.922	885	931	1.816	4	2	6	291	2	0	0	0

COMUNE	Codice elett.	Popolazione residente e legale (censimento 9-10-2011)	Numero complessivo degli iscritti nelle liste elettorali al 30-6-2017			di cui iscritti che compiono il 18° anno di età dal 1°-7-2017 al 31-12-2017			di cui residenti all'estero	Sezioni elettorali		Seggi speciali	Seggi volanti
			Maschi	Femmine	Totale	Maschi	Femmine	Totale		Totale	di cui ospedal.		
CASSANO IRPINO	0210	967	685	682	1.367	6	5	11	576	2	0	0	0
CASTEL BARONIA	0220	1.150	757	769	1.526	3	3	6	578	2	0	0	0
CASTELFRANCI	0230	2.104	1.250	1.219	2.469	13	4	17	775	3	0	0	0
CASTELVETERE SUL CALORE	0240	1.672	815	819	1.634	5	3	8	272	2	0	0	0
CERVINARA	0250	9.969	4.772	4.905	9.677	25	38	63	1.833	12	0	0	0
CESINALI	0260	2.472	1.125	1.135	2.260	8	6	14	146	3	0	0	0
CHIANCHE	0270	551	332	347	679	3	3	6	240	2	0	0	0
CHIUSANO DI SAN DOMENICO	0280	2.351	1.325	1.402	2.727	7	8	15	811	3	0	0	0
CONTRADA	0290	3.005	1.622	1.515	3.137	13	12	25	705	3	0	0	0
CONZA DELLA CAMPANIA	0300	1.432	1.334	1.373	2.707	8	6	14	1.564	2	0	0	0
DOMICELLA	0310	1.873	729	745	1.474	3	5	8	77	2	1	0	0
FLUMERI	0320	3.045	1.605	1.619	3.224	5	3	8	806	4	0	0	0
FONTANAROSA	0330	3.301	1.739	1.781	3.520	9	13	22	912	4	0	0	0
FORINO	0340	5.397	2.444	2.536	4.980	16	14	30	662	5	0	0	0
FRIGENTO	0350	3.965	2.205	2.258	4.463	7	10	17	1.289	5	0	0	0
GESUALDO	0360	3.603	2.290	2.390	4.680	19	24	43	1.723	4	0	0	0
GRECI	0370	736	410	456	866	2	1	3	266	1	0	0	0
GROTTAMINARDA	0380	8.297	3.909	3.956	7.865	28	30	58	1.213	9	0	0	1
GROTTOLELLA	0390	1.955	932	912	1.844	6	6	12	287	3	0	0	0
GUARDIA LOMBARDI	0400	1.803	1.426	1.469	2.895	6	8	14	1.430	3	0	0	0

COMUNE	Codice elett.	Popolazione residente e legale (censimento 9-10-2011)	Numero complessivo degli iscritti nelle liste elettorali al 30-6-2017			di cui iscritti che compiono il 18° anno di età dal 1°-7-2017 al 31-12-2017			di cui residenti all'estero	Sezioni elettorali		Seggi speciali	Seggi volanti
			Maschi	Femmine	Totale	Maschi	Femmine	Totale		Totale	di cui ospedal.		
LACEDONIA	0410	2.465	1.428	1.422	2.850	12	5	17	921	3	0	0	0
LAPIO	0420	1.648	810	838	1.648	6	2	8	332	2	0	0	0
LAURO	0430	3.608	1.468	1.600	3.068	11	8	19	244	4	0	1	0
LIONI	0440	6.335	3.887	3.920	7.807	22	24	46	2.768	6	0	0	0
LUOGOSANO	0450	1.238	676	614	1.290	3	6	9	321	2	0	0	0
MANOCALZATI	0460	3.234	1.632	1.644	3.276	12	7	19	701	3	0	0	0
MARZANO DI NOLA	0470	1.680	712	763	1.475	6	5	11	107	2	0	0	0
MELITO IRPINO	0480	1.936	1.204	1.178	2.382	8	1	9	738	2	0	0	0
MERCOGLIANO	0490	12.403	4.943	5.189	10.132	29	27	56	386	11	0	1	0
MIRABELLA ECLANO	0500	7.904	3.609	3.716	7.325	22	22	44	949	8	0	0	2
MONTAGUTO	0510	451	262	239	501	1	1	2	150	1	0	0	0
MONTECALVO IRPINO	0520	3.907	2.164	2.294	4.458	12	20	32	1.378	4	0	0	0
MONTEFALCIONE	0530	3.442	2.183	2.213	4.396	13	7	20	1.655	5	0	0	0
MONTEFORTE IRPINO	0540	10.878	4.799	4.805	9.604	37	28	65	631	8	0	0	0
MONTEFREDANE	0550	2.308	1.143	1.175	2.318	4	7	11	474	3	0	0	0
MONTEFUSCO	0560	1.393	780	790	1.570	3	8	11	440	2	0	0	0
MONTELLA	0570	7.877	4.666	4.627	9.293	30	18	48	2.945	7	0	0	0
MONTEMARANO	0580	3.005	1.818	1.823	3.641	7	7	14	1.187	3	0	0	0
MONTEMILETTO	0590	5.361	2.685	2.757	5.442	18	15	33	985	6	0	0	0
MONTEVERDE	0600	831	427	424	851	5	3	8	201	1	0	0	0

COMUNE	Codice elett.	Popolazione residente e legale (censimento 9-10-2011)	Numero complessivo degli iscritti nelle liste elettorali al 30-6-2017			di cui iscritti che compiono il 18° anno di età dal 1°-7-2017 al 31-12-2017			di cui residenti all'estero	Sezioni elettorali		Seggi speciali	Seggi volanti
			Maschi	Femmine	Totale	Maschi	Femmine	Totale		Totale	di cui ospedal.		
MONTORO	0605	19.456	8.806	8.835	17.641	83	74	157	2.268	18	0	0	0
MORRA DE SANCTIS	0630	1.309	963	1.042	2.005	4	5	9	943	2	0	0	0
MOSCHIANO	0631	1.667	971	1.004	1.975	6	4	10	634	2	0	0	0
MUGNANO DEL CARDINALE	0640	5.312	2.419	2.412	4.831	18	17	35	504	4	0	0	0
NUSCO	0650	4.258	2.982	3.056	6.038	20	22	42	2.458	5	0	0	1
OSPEDALETTO D'ALPINOLO	0660	1.970	943	977	1.920	3	4	7	251	2	0	0	0
PAGO DEL VALLO DI LAURO	0670	1.851	799	823	1.622	12	8	20	142	2	0	0	0
PAROLISE	0680	686	427	423	850	0	1	1	296	1	0	0	0
PATERNOPOLI	0690	2.489	1.233	1.300	2.533	4	5	9	532	3	0	0	0
PETRURO IRPINO	0700	341	191	180	371	2	0	2	104	1	0	0	0
PIETRADEFUSI	0710	2.375	1.187	1.269	2.456	9	6	15	578	3	0	0	0
PIETRASTORNINA	0720	1.568	759	739	1.498	3	4	7	203	3	0	0	0
PRATA DI PRINCIPATO ULTRA	0730	2.978	1.560	1.589	3.149	7	6	13	767	3	0	0	1
PRATOLA SERRA	0740	3.708	2.022	2.050	4.072	12	12	24	1.060	5	0	0	1
QUADRELLE	0750	1.893	844	838	1.682	5	6	11	167	2	0	0	0
QUINDICI	0760	1.785	1.176	1.231	2.407	4	8	12	752	3	0	0	0
ROCCABASCIERANA	0770	2.366	1.221	1.238	2.459	10	6	16	524	6	0	0	0
ROCCA SAN FELICE	0780	869	668	653	1.321	8	2	10	587	2	0	0	0
ROTONDI	0790	3.580	1.630	1.672	3.302	17	15	32	446	4	0	0	0
SALZA IRPINA	0800	767	414	392	806	1	3	4	162	1	0	0	0

COMUNE	Codice elett.	Popolazione residente e legale (censimento 9-10-2011)	Numero complessivo degli iscritti nelle liste elettorali al 30-6-2017			di cui iscritti che compiono il 18° anno di età dal 1°-7-2017 al 31-12-2017			di cui residenti all'estero	Sezioni elettorali		Seggi speciali	Seggi volanti
			Maschi	Femmine	Totale	Maschi	Femmine	Totale		Totale	di cui ospedal.		
SAN MANGO SUL CALORE	0810	1.192	864	841	1.705	4	6	10	711	2	0	0	0
SAN MARTINO VALLE CAUDINA	0820	4.745	2.328	2.427	4.755	22	13	35	708	5	0	0	0
SAN MICHELE DI SERINO	0830	2.591	1.211	1.238	2.449	8	7	15	509	2	0	0	0
SAN NICOLA BARONIA	0840	784	519	525	1.044	3	2	5	400	1	0	0	1
SAN POTITO ULTRA	0850	1.598	832	817	1.649	4	4	8	356	2	0	0	0
SAN SOSSIO BARONIA	0860	1.697	1.065	1.116	2.181	1	5	6	814	2	0	0	0
SANTA LUCIA DI SERINO	0870	1.446	825	870	1.695	4	5	9	561	2	0	0	0
SANT'ANDREA DI CONZA	0880	1.662	1.160	1.231	2.391	8	7	15	1.086	3	0	0	0
SANT'ANGELO ALL'ESCA	0890	836	580	597	1.177	6	3	9	516	1	0	0	0
SANT'ANGELO A SCALA	0900	755	364	323	687	2	0	2	75	1	0	0	0
SANT'ANGELO DEI LOMBARDI	0910	4.304	3.255	3.270	6.525	15	13	28	3.067	7	0	2	0
SANTA PAOLINA	0920	1.366	832	856	1.688	9	8	17	487	2	0	0	0
SANTO STEFANO DEL SOLE	0940	2.189	999	1.040	2.039	7	7	14	258	2	0	0	0
SAVIGNANO IRPINO	0950	1.163	597	646	1.243	2	0	2	293	2	0	0	0
SCAMPITELLA	0960	1.344	812	795	1.607	3	3	6	554	2	0	0	0
SENERCHIA	0970	1.014	667	568	1.235	4	4	8	524	1	0	0	0
SERINO	0980	7.129	3.732	3.791	7.523	25	19	44	1.850	7	0	0	0
SIRIGNANO	0990	2.878	1.234	1.199	2.433	7	9	16	157	3	0	0	0
SOLOFRA	1000	12.419	5.610	5.714	11.324	44	32	76	1.367	11	0	1	0
SORBO SERPICO	1010	594	311	326	637	1	2	3	165	1	0	0	0

COMUNE	Codice elett.	Popolazione residente e legale (censimento 9-10-2011)	Numero complessivo degli iscritti nelle liste elettorali al 30-6-2017			di cui iscritti che compiono il 18° anno di età dal 1°-7-2017 al 31-12-2017			di cui residenti all'estero	Sezioni elettorali		Seggi speciali	Seggi volanti
			Maschi	Femmine	Totale	Maschi	Femmine	Totale		Totale	di cui ospedal.		
SPERONE	1020	3.655	1.553	1.590	3.143	8	8	16	140	3	0	0	0
STURNO	1030	3.139	1.718	1.801	3.519	8	8	16	943	4	0	0	0
SUMMONTE	1040	1.613	772	749	1.521	4	3	7	154	2	0	0	0
TAURANO	1050	1.600	762	803	1.565	5	3	8	302	2	0	0	0
TAURASI	1060	2.444	1.330	1.298	2.628	8	8	16	637	3	0	0	0
TEORA	1070	1.543	1.461	1.416	2.877	10	4	14	1.590	3	0	0	0
TORELLA DEI LOMBARDI	1080	2.225	1.525	1.478	3.003	6	5	11	1.245	3	0	0	0
TORRE LE NOCELLE	1090	1.360	642	682	1.324	3	6	9	234	2	0	0	0
TORRIONI	1100	578	363	363	726	1	0	1	268	1	0	0	0
TREVICO	1110	1.072	665	626	1.291	3	3	6	458	2	0	0	0
TUFO	1120	924	585	626	1.211	2	4	6	469	2	0	0	0
VALLATA	1130	2.856	1.726	1.711	3.437	8	14	22	1.201	4	0	0	0
VALLESACCARDA	1131	1.418	900	857	1.757	4	9	13	601	2	0	0	0
VENTICANO	1140	2.532	1.054	1.128	2.182	10	3	13	228	3	0	0	0
VILLAMAINA	1150	1.018	569	567	1.136	1	4	5	331	1	0	0	0
VILLANOVA DEL BATTISTA	1160	1.777	977	1.033	2.010	7	4	11	608	3	0	0	0
VOLTURARA IRPINA	1170	3.401	2.517	2.532	5.049	17	7	24	2.320	5	0	0	1
ZUNGOLI	1180	1.197	862	868	1.730	4	4	8	785	2	0	0	0
TOTALE : 118 COMUNI		429.157	218.191	224.104	442.295	1.382	1.257	2.639	94.333	502	2	12	10

COMUNE	Codice elett.	Popolazione residente e legale (censimento 9-10-2011)	Numero complessivo degli iscritti nelle liste elettorali al 30-6-2017			di cui iscritti che compiono il 18° anno di età dal 1°-7-2017 al 31-12-2017			di cui residenti all'estero	Sezioni elettorali		Seggi speciali	Seggi volanti
			Maschi	Femmine	Totale	Maschi	Femmine	Totale		Totale	di cui ospedal.		
AIROLA	0010	8.062	3.573	3.676	7.249	26	23	49	610	9	0	1	0
AMOROSI	0020	2.836	1.310	1.364	2.674	7	13	20	367	3	0	0	0
APICE	0030	5.802	2.673	2.776	5.449	13	23	36	830	5	0	0	0
APOLLOSA	0040	2.697	1.250	1.303	2.553	9	13	22	374	3	0	0	0
ARPAIA	0050	2.016	863	884	1.747	7	9	16	118	2	0	0	0
ARPAISE	0060	830	419	376	795	1	2	3	147	2	0	0	0
BASELICE	0070	2.555	1.599	1.640	3.239	10	10	20	1.209	3	0	0	0
BENEVENTO	0080	61.489	24.401	27.230	51.631	174	165	339	2.202	72	2	5	0
BONEA	0090	1.483	657	651	1.308	5	4	9	166	2	0	0	0
BUCCIANO	0100	2.077	966	924	1.890	7	1	8	236	2	0	0	0
BUONALBERGO	0110	1.824	1.135	1.182	2.317	4	2	6	856	3	0	0	0
CALVI	0120	2.616	1.295	1.290	2.585	6	10	16	422	4	0	0	0
CAMPOLATTARO	0130	1.084	679	724	1.403	3	2	5	508	2	0	0	0
CAMPOLI DEL MONTE TABURNO	0140	1.546	653	630	1.283	4	3	7	18	2	0	0	0
CASALDUNI	0150	1.474	885	888	1.773	1	5	6	643	3	0	0	0
CASTELFRANCO IN MISCANO	0160	935	636	701	1.337	1	3	4	596	2	0	0	0
CASTELPAGANO	0170	1.547	940	1.009	1.949	3	6	9	709	2	0	0	0
CASTELPOTO	0180	1.326	558	601	1.159	2	2	4	108	2	0	0	0
CASTELVENERE	0190	2.620	1.099	1.167	2.266	7	9	16	98	3	0	0	0
CASTELVETERE IN VAL FORTORE	0200	1.389	1.331	1.370	2.701	7	2	9	1.592	3	0	0	0

COMUNE	Codice elett.	Popolazione residente e legale (censimento 9-10-2011)	Numero complessivo degli iscritti nelle liste elettorali al 30-6-2017			di cui iscritti che compiono il 18° anno di età dal 1°-7-2017 al 31-12-2017			di cui residenti all'estero	Sezioni elettorali		Seggi speciali	Seggi volanti
			Maschi	Femmine	Totale	Maschi	Femmine	Totale		Totale	di cui ospedal.		
CAUTANO	0210	2.091	884	897	1.781	6	4	10	87	2	0	0	0
CEPPALONI	0220	3.375	1.556	1.624	3.180	4	9	13	357	6	0	0	0
CERRETO SANNITA	0230	4.083	2.340	2.402	4.742	15	12	27	1.475	4	0	0	0
CIRCELLO	0240	2.476	1.522	1.591	3.113	6	5	11	1.094	3	0	0	0
COLLE SANNITA	0250	2.513	2.059	2.139	4.198	3	8	11	2.065	4	0	0	0
CUSANO MUTRI	0260	4.186	2.478	2.445	4.923	23	13	36	1.485	6	0	0	0
DUGENTA	0261	2.752	1.223	1.298	2.521	4	6	10	250	3	0	0	0
DURAZZANO	0270	2.247	1.172	1.127	2.299	9	7	16	522	2	0	0	0
FAICCHIO	0280	3.698	1.821	1.897	3.718	7	9	16	653	5	0	0	0
FOGLIANISE	0290	3.509	1.463	1.522	2.985	7	7	14	160	3	0	0	0
FOIANO DI VAL FORTORE	0300	1.477	887	902	1.789	4	6	10	585	2	0	0	0
FORCHIA	0310	1.238	545	547	1.092	5	5	10	110	1	0	0	0
FRAGNETO L'ABATE	0320	1.116	615	688	1.303	3	5	8	418	2	0	0	0
FRAGNETO MONFORTE	0330	1.889	1.039	1.018	2.057	4	7	11	522	2	0	0	0
FRASSO TELESINO	0340	2.404	1.132	1.189	2.321	10	11	21	375	3	0	0	0
GINESTRA DEGLI SCHIAVONI	0350	532	374	372	746	3	1	4	343	1	0	0	0
GUARDIA SANFRAMONDI	0360	5.246	2.477	2.484	4.961	18	13	31	731	7	0	0	0
LIMATOLA	0370	4.077	2.037	2.014	4.051	14	13	27	722	4	0	0	0
MELIZZANO	0380	1.892	948	954	1.902	6	1	7	374	3	0	0	0
MOIANO	0390	4.121	1.747	1.857	3.604	10	10	20	223	4	0	0	0

COMUNE	Codice elett.	Popolazione residente e legale (censimento 9-10-2011)	Numero complessivo degli iscritti nelle liste elettorali al 30-6-2017			di cui iscritti che compiono il 18° anno di età dal 1°-7-2017 al 31-12-2017			di cui residenti all'estero	Sezioni elettorali		Seggi speciali	Seggi volanti
			Maschi	Femmine	Totale	Maschi	Femmine	Totale		Totale	di cui ospedal.		
MOLINARA	0400	1.662	1.015	1.022	2.037	5	8	13	694	2	0	0	0
MONTEFALCONE DI VAL FORTORE	0410	1.650	948	1.002	1.950	3	5	8	649	2	0	0	0
MONTESARCHIO	0420	13.198	5.641	5.981	11.622	41	38	79	886	16	0	0	0
MORCONE	0430	5.042	2.766	2.920	5.686	14	15	29	1.546	7	0	0	0
PADULI	0440	4.085	1.954	2.018	3.972	9	9	18	700	5	0	0	0
PAGO VEIANO	0450	2.545	1.411	1.434	2.845	10	5	15	777	3	0	0	0
PANNARANO	0460	2.082	986	952	1.938	9	8	17	193	2	0	0	0
PAOLISI	0470	1.983	980	982	1.962	7	9	16	414	2	0	0	0
PAUPISI	0480	1.560	731	682	1.413	3	3	6	79	2	0	0	0
PESCO SANNITA	0490	2.081	1.000	1.095	2.095	7	9	16	419	3	0	0	0
PIETRAROJA	0500	587	381	421	802	1	3	4	332	1	0	0	0
PIETRELCINA	0510	3.081	1.501	1.483	2.984	12	8	20	466	3	0	0	0
PONTE	0520	2.661	1.152	1.224	2.376	8	6	14	295	2	0	0	0
PONTELANDOLFO	0530	2.288	1.526	1.588	3.114	4	15	19	1.265	4	0	0	0
PUGLIANELLO	0540	1.380	632	656	1.288	5	5	10	165	2	0	0	0
REINO	0550	1.262	786	765	1.551	6	6	12	545	2	0	0	0
SAN BARTOLOMEO IN GALDO	0560	5.090	3.389	3.523	6.912	19	24	43	2.873	8	0	0	0
SAN GIORGIO DEL SANNIO	0570	9.809	4.345	4.689	9.034	27	33	60	914	10	0	0	0
SAN GIORGIO LA MOLARA	0580	3.050	1.824	1.815	3.639	8	10	18	1.175	4	0	0	0
SAN LEUCIO DEL SANNIO	0590	3.238	1.524	1.611	3.135	11	9	20	519	3	0	0	0

COMUNE	Codice elett.	Popolazione residente e legale (censimento 9-10-2011)	Numero complessivo degli iscritti nelle liste elettorali al 30-6-2017			di cui iscritti che compiono il 18° anno di età dal 1°-7-2017 al 31-12-2017			di cui residenti all'estero	Sezioni elettorali		Seggi speciali	Seggi volanti
			Maschi	Femmine	Totale	Maschi	Femmine	Totale		Totale	di cui ospedal.		
SAN LORENZELLO	0600	2.320	1.115	1.097	2.212	9	8	17	345	3	0	0	0
SAN LORENZO MAGGIORE	0610	2.165	1.143	1.159	2.302	9	4	13	513	3	0	0	0
SAN LUPO	0620	863	541	490	1.031	3	2	5	340	1	0	0	0
SAN MARCO DEI CAVOTI	0630	3.544	1.925	1.895	3.820	9	14	23	981	4	0	0	0
SAN MARTINO SANNITA	0640	1.277	675	680	1.355	2	6	8	334	2	0	0	0
SAN NAZZARO	0641	914	439	433	872	2	1	3	134	1	0	0	0
SAN NICOLA MANFREDI	0650	3.624	1.615	1.680	3.295	12	13	25	290	6	0	0	0
SAN SALVATORE TELESINO	0660	4.038	1.857	1.953	3.810	22	16	38	553	4	0	0	0
SANTA CROCE DEL SANNIO	0670	985	566	589	1.155	3	2	5	387	1	0	0	0
SANT'AGATA DE' GOTI	0680	11.310	5.102	5.204	10.306	28	30	58	1.321	11	0	0	2
SANT'ANGELO A CUPOLO	0690	4.264	2.027	2.006	4.033	8	12	20	437	6	0	0	0
SANT'ARCANGELO TRIMONTE	0691	641	266	291	557	0	0	0	78	1	0	0	0
SASSINORO	0700	659	365	390	755	0	0	0	202	1	0	0	0
SOLOPACA	0710	3.956	1.666	1.898	3.564	9	9	18	465	4	0	0	0
TELESE TERME	0720	6.964	2.994	3.318	6.312	32	21	53	352	6	0	1	0
TOCCO CAUDIO	0730	1.543	762	808	1.570	8	9	17	308	2	0	0	0
TORRECUSO	0740	3.439	1.556	1.635	3.191	7	8	15	379	4	0	0	0
VITULANO	0750	2.930	1.381	1.323	2.704	8	5	13	338	4	0	0	0
TOTALE : 78 COMUNI		284.900	135.728	142.065	277.793	838	847	1.685	47.023	343	2	7	2

COMUNE	Codice elett.	Popolazione residente e legale (censimento 9-10-2011)	Numero complessivo degli iscritti nelle liste elettorali al 30-6-2017			di cui iscritti che compiono il 18° anno di età dal 1°-7-2017 al 31-12-2017			di cui residenti all'estero	Sezioni elettorali		Seggi speciali	Seggi volanti
			Maschi	Femmine	Totale	Maschi	Femmine	Totale		Totale	di cui ospedal.		
AILANO	0010	1.380	620	698	1.318	4	3	7	147	2	0	0	0
ALIFE	0020	7.660	4.118	4.104	8.222	28	32	60	1.978	8	0	0	0
ALVIGNANO	0030	4.914	2.347	2.481	4.828	14	13	27	985	5	0	0	0
ARIENZO	0040	5.333	2.307	2.392	4.699	18	19	37	426	6	0	1	0
AVERSA	0050	52.830	19.847	21.878	41.725	167	149	316	835	51	1	4	0
BAIA E LATINA	0060	2.251	1.166	1.188	2.354	11	14	25	569	3	0	0	0
BELLONA	0070	5.705	2.645	2.701	5.346	18	21	39	668	5	0	0	0
CAIANELLO	0080	1.782	850	859	1.709	4	4	8	224	3	0	0	0
CAIAZZO	0090	5.657	2.663	2.766	5.429	14	14	28	878	6	0	0	0
CALVI RISORTA	0100	5.785	2.422	2.608	5.030	26	22	48	404	5	0	0	1
CAMIGLIANO	0110	1.902	844	893	1.737	7	6	13	185	2	0	0	1
CANCELLO ED ARNONE	0120	5.428	2.096	2.247	4.343	19	24	43	194	5	0	0	0
CAPODRISE	0130	9.773	3.912	4.068	7.980	32	42	74	312	7	0	0	0
CAPRIATI A VOLTURNO	0140	1.594	755	867	1.622	4	1	5	342	2	0	0	0
CAPUA	0150	19.036	7.237	8.063	15.300	75	59	134	537	14	2	0	0
CARINARO	0160	6.886	2.659	2.847	5.506	14	24	38	66	6	0	0	0
CARINOLA	0170	8.056	3.253	3.598	6.851	24	24	48	645	10	0	1	0
CASAGIOVE	0180	13.705	5.519	6.101	11.620	40	24	64	503	15	0	0	0
CASAL DI PRINCIPE	0190	20.828	8.004	8.542	16.546	70	63	133	590	16	0	0	0
CASALUCE	0200	10.001	3.740	3.973	7.713	43	27	70	233	10	0	0	0

COMUNE	Codice elett.	Popolazione residente e legale (censimento 9-10-2011)	Numero complessivo degli iscritti nelle liste elettorali al 30-6-2017			di cui iscritti che compiono il 18° anno di età dal 1°-7-2017 al 31-12-2017			di cui residenti all'estero	Sezioni elettorali		Seggi speciali	Seggi volanti
			Maschi	Femmine	Totale	Maschi	Femmine	Totale		Totale	di cui ospedal.		
CASAPESENNA	0201	6.651	2.526	2.785	5.311	23	19	42	38	6	0	0	0
CASAPULLA	0210	8.180	3.448	3.627	7.075	23	23	46	309	8	0	0	0
CASERTA	0220	75.640	29.987	33.739	63.726	239	208	447	2.487	91	2	0	0
CASTEL CAMPAGNANO	0230	1.608	743	787	1.530	4	6	10	242	2	0	1	0
CASTEL DI SASSO	0240	1.193	531	568	1.099	2	2	4	147	3	0	0	0
CASTELLO DEL MATESE	0250	1.509	725	753	1.478	7	8	15	272	2	0	0	0
CASTEL MORRONE	0260	3.934	1.653	1.757	3.410	12	8	20	232	4	0	1	0
CASTEL VOLTURNO	0270	22.882	9.114	8.985	18.099	61	63	124	1.029	19	1	1	4
CELLOLE	0271	7.684	3.290	3.532	6.822	22	26	48	472	7	0	0	0
CERVINO	0280	5.024	2.295	2.356	4.651	17	19	36	594	4	0	0	0
CESA	0290	8.496	3.417	3.476	6.893	32	31	63	119	8	0	0	0
CIORLANO	0300	440	235	241	476	0	2	2	117	1	0	0	0
CONCA DELLA CAMPANIA	0310	1.256	672	679	1.351	3	2	5	313	2	0	0	0
CURTI	0320	7.110	2.896	3.142	6.038	21	18	39	459	7	0	0	0
DRAGONI	0330	2.167	1.093	1.107	2.200	5	10	15	487	3	0	0	0
FALCIANO DEL MASSICO	0331	3.673	1.584	1.698	3.282	20	11	31	327	4	0	0	0
FONTEGRECA	0340	849	400	387	787	1	2	3	120	1	0	0	0
FORMICOLA	0350	1.504	679	797	1.476	4	4	8	223	2	0	0	0
FRANCOLISE	0360	4.921	1.967	2.071	4.038	17	15	32	218	6	0	0	0
FRIGNANO	0370	8.733	3.696	3.757	7.453	33	30	63	402	8	0	0	0

COMUNE	Codice elett.	Popolazione residente e legale (censimento 9-10-2011)	Numero complessivo degli iscritti nelle liste elettorali al 30-6-2017			di cui iscritti che compiono il 18° anno di età dal 1°-7-2017 al 31-12-2017			di cui residenti all'estero	Sezioni elettorali		Seggi speciali	Seggi volanti
			Maschi	Femmine	Totale	Maschi	Femmine	Totale		Totale	di cui ospedal.		
GALLO MATESE	0380	648	778	802	1.580	7	4	11	1.021	2	0	0	0
GALLUCCIO	0390	2.239	1.188	1.228	2.416	2	7	9	661	4	0	0	0
GIANO VETUSTO	0400	663	269	312	581	2	2	4	40	1	0	0	0
GIOIA SANNITICA	0410	3.640	1.939	1.938	3.877	17	12	29	930	5	0	0	0
GRAZZANISE	0420	7.085	2.741	2.965	5.706	28	26	54	281	6	0	0	0
GRICIGNANO DI AVERSA	0430	10.559	4.362	4.506	8.868	38	39	77	66	10	0	0	0
LETINO	0440	715	445	470	915	2	2	4	235	1	0	0	0
LIBERI	0450	1.157	643	716	1.359	3	4	7	370	2	0	0	0
LUSCIANO	0460	14.539	5.870	6.201	12.071	56	44	100	230	15	0	0	0
MACERATA CAMPANIA	0470	10.558	4.267	4.520	8.787	36	40	76	433	9	0	0	0
MADDALONI	0480	39.409	16.425	17.529	33.954	147	132	279	3.084	35	1	2	0
MARCIANISE	0490	40.297	15.522	16.562	32.084	148	142	290	1.008	35	0	0	1
MARZANO APPIO	0500	2.345	1.138	1.178	2.316	13	7	20	472	3	0	0	0
MIGNANO MONTE LUNGO	0510	3.258	1.544	1.571	3.115	9	12	21	505	5	0	0	0
MONDRAGONE	0520	27.070	11.262	11.920	23.182	95	89	184	2.200	27	1	0	1
ORTA DI ATELLA	0530	24.796	9.898	10.045	19.943	76	76	152	360	21	0	0	0
PARETE	0540	11.012	4.312	4.474	8.786	30	35	65	174	10	0	0	0
PASTORANO	0550	2.920	1.219	1.260	2.479	13	8	21	128	4	0	0	0
PIANA DI MONTE VERNA	0560	2.382	1.091	1.176	2.267	10	5	15	318	3	0	0	0
PIEDIMONTE MATESE	0570	11.504	5.170	5.556	10.726	42	52	94	1.584	11	0	1	1

COMUNE	Codice elett.	Popolazione residente e legale (censimento 9-10-2011)	Numero complessivo degli iscritti nelle liste elettorali al 30-6-2017			di cui iscritti che compiono il 18° anno di età dal 1°-7-2017 al 31-12-2017			di cui residenti all'estero	Sezioni elettorali		Seggi speciali	Seggi volanti
			Maschi	Femmine	Totale	Maschi	Femmine	Totale		Totale	di cui ospedal.		
PIETRAMELARA	0580	4.657	2.236	2.309	4.545	14	17	31	541	5	0	0	0
PIETRAVAIRANO	0590	3.018	1.272	1.354	2.626	10	8	18	222	4	0	0	0
PIGNATARO MAGGIORE	0600	6.230	2.460	2.738	5.198	13	19	32	371	7	0	0	0
PONTELATONE	0610	1.758	795	845	1.640	6	1	7	275	2	0	0	0
PORTICO DI CASERTA	0620	7.719	3.031	3.214	6.245	35	27	62	165	6	0	0	0
PRATA SANNITA	0630	1.571	807	823	1.630	3	3	6	380	2	0	0	0
PRATELLA	0640	1.615	730	778	1.508	4	4	8	195	3	0	0	0
PRESENZANO	0650	1.747	882	853	1.735	4	4	8	318	2	0	0	0
RAVISCANINA	0660	1.376	660	685	1.345	8	7	15	276	2	0	0	0
RECALE	0670	7.611	3.128	3.279	6.407	29	20	49	184	6	0	0	0
RIARDO	0680	2.412	1.097	1.163	2.260	8	10	18	369	2	0	0	0
ROCCA D'EVANDRO	0690	3.366	1.746	1.826	3.572	11	8	19	931	5	0	0	0
ROCCAMONFINA	0700	3.626	1.907	1.960	3.867	17	11	28	912	6	0	0	0
ROCCAROMANA	0710	878	452	492	944	2	1	3	217	3	0	0	0
ROCCHETTA E CROCE	0720	463	225	234	459	2	1	3	104	2	0	0	0
RUVIANO	0730	1.822	889	933	1.822	5	7	12	10	3	0	0	0
SAN CIPRIANO D'AVERSA	0740	13.416	5.115	5.460	10.575	48	49	97	288	13	0	0	0
SAN FELICE A CANCELLO	0750	17.110	7.225	7.576	14.801	42	58	100	1.075	20	0	0	0
SAN GREGORIO MATESE	0760	1.022	533	523	1.056	3	1	4	252	2	0	0	0
SAN MARCELLINO	0770	12.643	5.307	5.370	10.677	54	53	107	167	12	0	0	0

COMUNE	Codice elett.	Popolazione residente e legale (censimento 9-10-2011)	Numero complessivo degli iscritti nelle liste elettorali al 30-6-2017			di cui iscritti che compiono il 18° anno di età dal 1°-7-2017 al 31-12-2017			di cui residenti all'estero	Sezioni elettorali		Seggi speciali	Seggi volanti
			Maschi	Femmine	Totale	Maschi	Femmine	Totale		Totale	di cui ospedal.		
SAN MARCO EVANGELISTA	0771	6.306	2.598	2.614	5.212	18	24	42	173	5	0	0	0
SAN NICOLA LA STRADA	0780	21.157	8.658	9.228	17.886	55	62	117	441	20	0	0	0
SAN PIETRO INFINE	0790	949	600	581	1.181	2	4	6	413	1	0	0	0
SAN POTITO SANNITICO	0800	2.000	944	997	1.941	7	8	15	314	2	0	0	0
SAN PRISCO	0810	11.903	4.839	5.272	10.111	35	37	72	501	11	0	0	0
SANTA MARIA A VICO	0820	14.134	6.068	6.312	12.380	48	56	104	1.068	12	0	0	0
SANTA MARIA CAPUA VETERE	0830	32.503	12.820	14.492	27.312	96	77	173	186	34	0	2	2
SANTA MARIA LA FOSSA	0840	2.682	1.070	1.200	2.270	12	12	24	183	3	0	0	0
SAN TAMMARO	0850	5.064	2.230	2.238	4.468	25	13	38	97	5	0	0	0
SANT'ANGELO D'ALIFE	0860	2.276	1.112	1.201	2.313	8	3	11	467	3	0	0	0
SANT'ARPINO	0870	14.076	5.685	5.787	11.472	51	48	99	204	13	0	0	0
SESSA AURUNCA	0880	22.216	9.735	10.138	19.873	84	61	145	2.057	32	0	1	1
SPARANISE	0890	7.509	2.939	3.240	6.179	21	21	42	328	8	0	0	0
SUCCIVO	0900	8.148	3.274	3.437	6.711	29	19	48	132	8	0	0	0
TEANO	0910	12.587	5.801	6.074	11.875	35	36	71	1.486	21	0	0	1
TEVEROLA	0920	13.610	5.483	5.682	11.165	52	51	103	185	12	0	0	0
TORA E PICCILLI	0930	947	450	488	938	2	1	3	192	2	0	0	1
TRENTOLA DUCENTA	0940	17.797	7.299	7.756	15.055	54	58	112	248	18	0	0	0
VAIRANO PATENORA	0950	6.658	2.866	3.053	5.919	27	28	55	670	7	0	0	0
VALLE AGRICOLA	0960	975	703	672	1.375	0	0	0	582	2	0	0	0

COMUNE	Codice elett.	Popolazione residente e legale (censimento 9-10-2011)	Numero complessivo degli iscritti nelle liste elettorali al 30-6-2017			di cui iscritti che compiono il 18° anno di età dal 1°-7-2017 al 31-12-2017			di cui residenti all'estero	Sezioni elettorali		Seggi speciali	Seggi volanti
			Maschi	Femmine	Totale	Maschi	Femmine	Totale		Totale	di cui ospedal.		
VALLE DI MADDALONI	0970	2.807	1.173	1.240	2.413	6	7	13	158	2	0	0	1
VILLA DI BRIANO	0980	6.066	2.649	2.750	5.399	17	24	41	141	6	0	0	0
VILLA LITERNO	0990	10.715	4.356	4.584	8.940	33	41	74	120	11	0	0	0
VITULAZIO	1000	7.020	3.035	3.151	6.186	21	27	48	486	5	0	0	0
TOTALE : 104 COMUNI		904.921	374.922	398.649	773.571	3.008	2.857	5.865	51.512	928	8	15	15

COMUNE	Codice elett.	Popolazione residente e legale (censimento 9-10-2011)	Numero complessivo degli iscritti nelle liste elettorali al 30-6-2017			di cui iscritti che compiono il 18° anno di età dal 1°-7-2017 al 31-12-2017			di cui residenti all'estero	Sezioni elettorali		Seggi speciali	Seggi volanti
			Maschi	Femmine	Totale	Maschi	Femmine	Totale		Totale	di cui ospedal.		
ACERRA	0010	56.465	22.373	23.634	46.007	201	186	387	1.510	56	0	0	0
AFRAGOLA	0020	63.820	24.549	26.370	50.919	231	241	472	1.760	54	0	0	0
AGEROLA	0030	7.373	3.195	3.398	6.593	27	27	54	574	8	0	0	0
ANACAPRI	0040	6.546	3.193	3.277	6.470	21	10	31	1.057	7	0	0	0
ARZANO	0050	34.933	13.555	14.601	28.156	125	109	234	703	32	0	0	0
BACOLI	0060	26.648	11.526	11.778	23.304	69	77	146	1.355	26	0	0	0
BARANO D'ISCHIA	0070	9.882	5.151	5.189	10.340	33	34	67	2.166	10	0	0	0
BOSCOREALE	0080	27.457	10.984	11.747	22.731	104	89	193	1.405	29	0	0	0
BOSCOTRECASE	0090	10.416	4.406	4.725	9.131	26	29	55	986	12	0	0	1
BRUSCIANO	0100	16.010	6.760	7.007	13.767	58	52	110	768	14	0	0	0
CAIVANO	0110	37.654	14.427	15.436	29.863	139	114	253	971	31	0	0	0
CALVIZZANO	0120	12.537	4.823	5.233	10.056	46	29	75	165	10	0	0	2
CAMPOSANO	0130	5.365	2.342	2.509	4.851	13	22	35	488	5	0	0	0
CAPRI	0140	6.831	3.384	3.430	6.814	0	0	0	1.303	7	0	0	0
CARBONARA DI NOLA	0150	2.303	961	985	1.946	8	6	14	94	2	0	0	0
CARDITO	0160	22.322	8.869	9.244	18.113	71	62	133	557	18	0	0	0
CASALNUOVO DI NAPOLI	0170	48.621	19.091	20.436	39.527	204	224	428	1.009	42	0	0	0
CASAMARCIANO	0180	3.272	1.435	1.491	2.926	8	15	23	217	3	0	0	1
CASAMICCIOLA TERME	0190	8.080	3.459	3.581	7.040	24	31	55	498	6	0	0	0
CASANDRINO	0200	13.295	5.061	5.197	10.258	55	53	108	203	12	0	0	1

COMUNE	Codice elett.	Popolazione residente e legale (censimento 9-10-2011)	Numero complessivo degli iscritti nelle liste elettorali al 30-6-2017			di cui iscritti che compiono il 18° anno di età dal 1°-7-2017 al 31-12-2017			di cui residenti all'estero	Sezioni elettorali		Seggi speciali	Seggi volanti
			Maschi	Femmine	Totale	Maschi	Femmine	Totale		Totale	di cui ospedal.		
CASAVATORE	0210	18.663	7.394	7.994	15.388	73	70	143	479	21	0	0	0
CASOLA DI NAPOLI	0220	3.852	1.472	1.568	3.040	9	5	14	83	3	0	0	0
CASORIA	0230	78.647	30.447	33.027	63.474	262	275	537	1.653	72	0	0	0
CASTELLAMMARE DI STABIA	0240	65.944	26.124	28.965	55.089	233	222	455	2.341	65	1	2	0
CASTELLO DI CISTERNA	0250	7.452	2.984	3.193	6.177	31	23	54	102	6	0	0	0
CERCOLA	0260	18.128	7.056	7.658	14.714	69	52	121	321	18	0	0	0
CICCIANO	0270	12.698	5.504	5.917	11.421	51	44	95	927	13	0	0	0
CIMITILE	0280	7.093	2.920	3.218	6.138	16	18	34	366	7	0	0	0
COMIZIANO	0290	1.842	798	892	1.690	6	3	9	247	3	0	0	0
CRISPANO	0300	12.411	4.886	5.015	9.901	51	46	97	140	13	0	0	0
ERCOLANO	0301	53.677	21.328	23.235	44.563	186	180	366	1.732	47	0	0	0
FORIO	0310	16.597	7.066	6.939	14.005	67	56	123	974	17	0	0	0
FRATTAMAGGIORE	0320	30.241	11.872	13.107	24.979	98	88	186	765	35	0	1	0
FRATTAMINORE	0330	15.708	6.407	6.737	13.144	51	65	116	366	14	0	0	0
GIUGLIANO IN CAMPANIA	0340	108.793	45.298	48.532	93.830	460	447	907	1.703	100	0	0	1
GRAGNANO	0350	29.509	11.669	12.207	23.876	105	78	183	781	27	0	0	1
GRUMO NEVANO	0360	18.017	7.004	7.431	14.435	48	54	102	463	15	0	0	0
ISCHIA	0370	18.688	8.717	8.783	17.500	62	48	110	1.713	18	0	1	0
LACCO AMENO	0380	4.675	1.955	1.987	3.942	12	15	27	141	4	0	0	1
LETTERE	0390	6.153	2.464	2.475	4.939	26	23	49	131	6	0	0	0

COMUNE	Codice elett.	Popolazione residente e legale (censimento 9-10-2011)	Numero complessivo degli iscritti nelle liste elettorali al 30-6-2017			di cui iscritti che compiono il 18° anno di età dal 1°-7-2017 al 31-12-2017			di cui residenti all'estero	Sezioni elettorali		Seggi speciali	Seggi volanti
			Maschi	Femmine	Totale	Maschi	Femmine	Totale		Totale	di cui ospedal.		
LIVERI	0400	1.679	691	743	1.434	6	4	10	147	2	0	0	0
MARANO DI NAPOLI	0410	57.204	22.726	24.866	47.592	195	190	385	873	50	0	0	0
MARIGLIANELLA	0420	7.572	3.123	3.233	6.356	25	25	50	314	7	0	0	0
MARIGLIANO	0430	30.247	11.855	13.077	24.932	86	77	163	1.329	24	0	0	0
MASSA DI SOMMA	0431	5.587	2.137	2.282	4.419	12	18	30	78	5	0	1	0
MASSA LUBRENSE	0440	14.020	7.276	7.302	14.578	38	55	93	3.283	13	0	0	0
MELITO DI NAPOLI	0450	36.933	14.184	15.035	29.219	161	138	299	403	38	0	0	0
META	0460	7.969	3.287	3.527	6.814	28	23	51	369	7	0	0	0
MONTE DI PROCIDA	0470	12.975	6.293	6.175	12.468	38	49	87	1.831	13	0	0	0
MUGNANO DI NAPOLI	0480	34.504	13.403	14.509	27.912	95	105	200	434	32	0	1	0
NAPOLI	0490	962.003	373.541	418.870	792.411	2.997	2.838	5.835	37.539	884	15	28	17
NOLA	0500	33.979	13.935	15.026	28.961	100	105	205	1.518	38	1	1	0
OTTAVIANO	0510	23.543	9.408	10.057	19.465	71	75	146	768	23	0	1	0
PALMA CAMPANIA	0520	14.905	5.809	6.293	12.102	44	51	95	623	13	0	0	0
PIANO DI SORRENTO	0530	12.991	5.529	5.719	11.248	47	17	64	691	13	0	0	0
PIMONTE	0540	6.000	2.449	2.475	4.924	15	20	35	241	5	0	0	0
POGGIOMARINO	0550	21.206	8.080	8.532	16.612	83	73	156	895	17	0	0	0
POLLENA TROCCHIA	0560	13.514	5.168	5.629	10.797	43	46	89	139	12	0	0	0
POMIGLIANO D'ARCO	0570	40.083	15.907	17.421	33.328	0	0	0	1.180	40	0	0	1
POMPEI	0580	25.440	9.889	10.835	20.724	81	80	161	733	24	0	1	0

COMUNE	Codice elett.	Popolazione residente e legale (censimento 9-10-2011)	Numero complessivo degli iscritti nelle liste elettorali al 30-6-2017			di cui iscritti che compiono il 18° anno di età dal 1°-7-2017 al 31-12-2017			di cui residenti all'estero	Sezioni elettorali		Seggi speciali	Seggi volanti
			Maschi	Femmine	Totale	Maschi	Femmine	Totale		Totale	di cui ospedal.		
PORTICI	0590	55.765	22.032	25.200	47.232	180	175	355	2.126	63	0	0	0
POZZUOLI	0600	80.357	32.141	34.452	66.593	235	242	477	2.131	69	0	2	2
PROCIDA	0610	10.228	4.545	4.538	9.083	20	30	50	479	12	0	2	0
QUALIANO	0620	24.744	9.770	10.237	20.007	104	82	186	457	21	0	0	0
QUARTO	0630	39.221	15.942	16.805	32.747	110	140	250	544	34	0	0	0
ROCCARAINOLA	0650	7.164	3.011	3.199	6.210	23	16	39	524	7	0	0	0
SAN GENNARO VESUVIANO	0660	11.073	4.312	4.600	8.912	33	27	60	286	11	0	0	1
SAN GIORGIO A CREMANO	0670	45.523	18.162	20.586	38.748	144	126	270	1.219	54	0	1	2
SAN GIUSEPPE VESUVIANO	0680	27.467	10.885	11.373	22.258	104	101	205	1.080	28	0	1	0
SAN PAOLO BEL SITO	0690	3.422	1.505	1.567	3.072	13	7	20	211	3	0	0	0
SAN SEBASTIANO AL VESUVIO	0700	9.167	3.541	3.986	7.527	24	20	44	159	10	0	0	0
SANT'AGNELLO	0710	9.029	3.769	3.993	7.762	29	28	57	463	8	0	0	0
SANTA MARIA LA CARITA'	0711	11.726	4.464	4.648	9.112	48	40	88	119	9	0	0	0
SANT'ANASTASIA	0720	27.296	10.801	11.566	22.367	93	89	182	335	29	0	0	1
SANT'ANTIMO	0730	34.107	12.954	13.834	26.788	122	123	245	568	30	0	0	0
SANT'ANTONIO ABATE	0740	19.546	7.434	7.910	15.344	82	70	152	190	15	0	0	0
SAN VITALIANO	0750	6.220	2.477	2.734	5.211	17	20	37	179	5	0	0	0
SAVIANO	0760	15.488	6.791	7.164	13.955	55	55	110	1.355	16	0	0	0
SCISCIANO	0770	5.775	2.466	2.605	5.071	18	12	30	313	6	0	0	0
SERRARA FONTANA	0780	3.164	1.561	1.459	3.020	14	12	26	521	3	0	0	1

COMUNE	Codice elett.	Popolazione residente e legale (censimento 9-10-2011)	Numero complessivo degli iscritti nelle liste elettorali al 30-6-2017			di cui iscritti che compiono il 18° anno di età dal 1°-7-2017 al 31-12-2017			di cui residenti all'estero	Sezioni elettorali		Seggi speciali	Seggi volanti
			Maschi	Femmine	Totale	Maschi	Femmine	Totale		Totale	di cui ospedal.		
SOMMA VESUVIANA	0790	34.592	13.755	14.521	28.276	118	110	228	834	31	0	1	0
SORRENTO	0800	16.563	7.650	8.149	15.799	50	54	104	2.425	19	0	1	0
STRIANO	0810	8.204	3.291	3.429	6.720	23	28	51	441	7	0	0	0
TERZIGNO	0820	17.367	6.654	6.967	13.621	63	55	118	720	17	0	0	0
TORRE ANNUNZIATA	0830	43.521	16.772	18.501	35.273	132	122	254	1.976	52	0	0	0
TORRE DEL GRECO	0840	85.922	34.857	37.346	72.203	294	322	616	3.419	106	0	0	5
TRECASE	0841	9.118	3.689	3.897	7.586	38	26	64	336	10	0	0	0
TUFINO	0850	3.785	1.555	1.634	3.189	15	13	28	260	3	0	0	0
VICO EQUENSE	0860	20.839	8.579	9.020	17.599	64	63	127	814	19	0	0	0
VILLARICCA	0870	30.052	11.866	12.788	24.654	110	92	202	394	25	0	0	2
VISCIANO	0880	4.550	1.945	2.032	3.977	12	9	21	338	4	0	0	0
VOLLA	0890	22.989	9.257	9.724	18.981	94	91	185	248	20	0	0	0
TOTALE : 92 COMUNI		3.054.956	1.216.032	1.320.218	2.536.250	10.025	9.611	19.636	112.069	2.894	17	45	40

COMUNE	Codice elett.	Popolazione residente e legale (censimento 9-10-2011)	Numero complessivo degli iscritti nelle liste elettorali al 30-6-2017			di cui iscritti che compiono il 18° anno di età dal 1°-7-2017 al 31-12-2017			di cui residenti all'estero	Sezioni elettorali		Seggi speciali	Seggi volanti
			Maschi	Femmine	Totale	Maschi	Femmine	Totale		Totale	di cui ospedal.		
ACERNO	0010	2.872	1.420	1.418	2.838	7	13	20	606	3	0	0	0
AGROPOLI	0020	20.610	9.053	9.362	18.415	53	59	112	1.182	21	0	0	3
ALBANELLA	0030	6.503	2.788	2.942	5.730	12	26	38	662	6	0	0	0
ALFANO	0040	1.097	920	854	1.774	5	3	8	892	2	0	0	0
ALTAVILLA SILENTINA	0050	6.997	2.999	3.164	6.163	16	17	33	466	9	0	0	0
AMALFI	0060	5.163	2.389	2.476	4.865	7	13	20	592	6	0	0	0
ANGRI	0070	32.576	13.321	14.128	27.449	125	91	216	886	27	0	0	0
AQUARA	0080	1.550	749	779	1.528	5	4	9	250	2	0	0	0
ASCEA	0090	5.580	2.758	2.772	5.530	20	11	31	867	8	0	0	0
ATENA LUCANA	0100	2.288	1.461	1.559	3.020	9	16	25	1.152	3	0	0	0
ATRANI	0110	887	400	390	790	3	5	8	71	1	0	0	0
AULETTA	0120	2.406	1.323	1.335	2.658	8	13	21	785	2	0	0	0
BARONISSI	0130	16.790	7.191	7.500	14.691	56	47	103	1.032	17	0	0	1
BATTIPAGLIA	0140	50.464	20.160	21.617	41.777	166	135	301	2.042	48	1	1	1
BELLIZZI	0141	12.971	5.346	5.638	10.984	48	33	81	381	10	0	0	0
BELLOSQUARDO	0150	853	495	508	1.003	3	3	6	336	1	0	0	0
BRACIGLIANO	0160	5.439	2.336	2.398	4.734	17	20	37	534	6	0	0	0
BUCCINO	0170	5.248	2.555	2.628	5.183	20	14	34	950	5	0	0	0
BUONABITACOLO	0180	2.571	1.467	1.517	2.984	13	10	23	909	2	0	0	0
CAGGIANO	0190	2.803	1.676	1.612	3.288	6	10	16	1.039	3	0	0	0

COMUNE	Codice elett.	Popolazione residente e legale (censimento 9-10-2011)	Numero complessivo degli iscritti nelle liste elettorali al 30-6-2017			di cui iscritti che compiono il 18° anno di età dal 1°-7-2017 al 31-12-2017			di cui residenti all'estero	Sezioni elettorali		Seggi speciali	Seggi volanti
			Maschi	Femmine	Totale	Maschi	Femmine	Totale		Totale	di cui ospedal.		
CALVANICO	0200	1.570	654	657	1.311	4	3	7	164	2	0	0	0
CAMEROTA	0210	6.751	4.440	4.348	8.788	27	28	55	2.831	7	0	0	0
CAMPAGNA	0220	15.953	6.912	7.081	13.993	49	54	103	1.044	18	0	0	0
CAMPORA	0230	461	320	322	642	1	0	1	258	1	0	0	0
CANNALONGA	0240	1.081	792	761	1.553	6	10	16	641	1	0	0	0
CAPACCIO PAESTUM	0250	22.016	8.931	9.258	18.189	60	54	114	1.123	20	0	0	0
CASALBUONO	0260	1.211	776	818	1.594	9	3	12	642	2	0	0	0
CASALETTO SPARTANO	0270	1.463	862	904	1.766	4	0	4	578	3	0	0	0
CASAL VELINO	0280	4.938	2.354	2.392	4.746	12	11	23	543	5	0	0	0
CASELLE IN PITTARI	0290	1.972	1.148	1.139	2.287	9	7	16	595	2	0	0	0
CASTELCIVITA	0300	1.834	876	859	1.735	1	3	4	234	3	0	0	0
CASTELLABATE	0310	8.209	4.842	4.899	9.741	33	22	55	2.479	11	0	0	0
CASTELNUOVO CILENTO	0320	2.598	1.234	1.282	2.516	5	8	13	348	4	0	0	0
CASTELNUOVO DI CONZA	0330	641	1.364	1.430	2.794	5	15	20	2.274	2	0	0	0
CASTEL SAN GIORGIO	0340	13.411	5.776	6.002	11.778	40	41	81	711	13	0	0	0
CASTEL SAN LORENZO	0350	2.632	1.333	1.421	2.754	15	9	24	731	3	0	0	0
CASTIGLIONE DEL GENOVESI	0360	1.356	569	580	1.149	1	4	5	82	2	0	0	0
CAVA DE' TIRRENI	0370	53.885	22.658	24.079	46.737	147	155	302	3.066	55	0	0	3
CELLE DI BULGHERIA	0380	1.968	1.101	1.096	2.197	9	6	15	618	2	0	0	0
CENTOLA	0390	5.073	2.817	2.742	5.559	24	12	36	1.325	7	0	0	0

COMUNE	Codice elett.	Popolazione residente e legale (censimento 9-10-2011)	Numero complessivo degli iscritti nelle liste elettorali al 30-6-2017			di cui iscritti che compiono il 18° anno di età dal 1°-7-2017 al 31-12-2017			di cui residenti all'estero	Sezioni elettorali		Seggi speciali	Seggi volanti
			Maschi	Femmine	Totale	Maschi	Femmine	Totale		Totale	di cui ospedal.		
CERASO	0400	2.508	1.736	1.758	3.494	9	11	20	1.544	5	0	0	0
CETARA	0410	2.302	967	1.043	2.010	6	8	14	193	2	0	0	0
CICERALE	0420	1.233	706	643	1.349	1	5	6	346	2	0	0	1
COLLIANO	0430	3.764	1.871	1.870	3.741	15	9	24	740	4	0	0	0
CONCA DEI MARINI	0440	730	329	317	646	1	3	4	72	1	0	0	0
CONTRONE	0450	872	424	406	830	2	1	3	120	1	0	0	0
CONTURSI TERME	0460	3.337	1.527	1.536	3.063	9	15	24	409	3	0	0	0
CORBARA	0470	2.521	1.050	1.097	2.147	6	12	18	61	2	0	0	0
CORLETO MONFORTE	0480	643	451	431	882	0	2	2	395	1	0	0	0
CUCCARO VETERE	0490	580	357	394	751	3	1	4	267	1	0	0	0
EBOLI	0500	38.219	14.556	15.270	29.826	128	112	240	1.398	34	2	3	0
FELITTO	0510	1.296	750	808	1.558	4	6	10	471	2	0	0	0
FISCIANO	0520	13.677	5.795	5.948	11.743	34	37	71	705	12	0	0	0
FURORE	0530	846	379	312	691	2	0	2	94	1	0	0	0
FUTANI	0540	1.234	787	812	1.599	1	4	5	652	3	0	0	0
GIFFONI SEI CASALI	0550	5.262	2.121	2.190	4.311	21	18	39	118	5	0	0	1
GIFFONI VALLE PIANA	0560	12.024	5.223	5.369	10.592	36	42	78	1.092	11	0	0	0
GIOI	0570	1.339	1.039	1.053	2.092	7	5	12	1.021	2	0	0	0
GIUNGANO	0580	1.249	535	547	1.082	4	4	8	68	2	0	0	0
ISPANI	0590	1.020	621	631	1.252	6	2	8	380	3	0	0	0

COMUNE	Codice elett.	Popolazione residente e legale (censimento 9-10-2011)	Numero complessivo degli iscritti nelle liste elettorali al 30-6-2017			di cui iscritti che compiono il 18° anno di età dal 1°-7-2017 al 31-12-2017			di cui residenti all'estero	Sezioni elettorali		Seggi speciali	Seggi volanti
			Maschi	Femmine	Totale	Maschi	Femmine	Totale		Totale	di cui ospedal.		
LAUREANA CILENTO	0600	1.151	581	623	1.204	6	2	8	247	2	0	0	0
LAURINO	0610	1.708	931	924	1.855	10	5	15	561	2	0	0	0
LAURITO	0620	843	526	475	1.001	3	4	7	308	1	0	0	0
LAVIANO	0630	1.485	970	953	1.923	3	7	10	753	2	0	0	0
LUSTRA	0640	1.100	541	508	1.049	2	4	6	189	2	0	0	0
MAGLIANO VETERE	0650	739	527	548	1.075	5	3	8	488	3	0	0	0
MAIORI	0660	5.575	2.665	2.718	5.383	20	15	35	758	6	0	0	0
MERCATO SAN SEVERINO	0670	22.036	9.377	9.761	19.138	66	68	134	1.503	19	1	1	0
MINORI	0680	2.822	1.349	1.413	2.762	8	9	17	457	3	0	0	0
MOIO DELLA CIVITELLA	0690	1.856	1.341	1.328	2.669	10	9	19	1.109	3	0	0	0
MONTANO ANTILIA	0700	2.233	1.094	1.118	2.212	3	10	13	481	3	0	0	0
MONTECORICE	0710	2.545	1.564	1.431	2.995	14	1	15	828	6	0	0	0
MONTECORVINO PUGLIANO	0720	10.019	4.341	4.335	8.676	43	52	95	374	10	0	0	0
MONTECORVINO ROVELLA	0730	12.553	5.337	5.390	10.727	52	36	88	746	10	0	0	0
MONTEFORTE CILENTO	0740	565	429	388	817	0	2	2	364	1	0	0	0
MONTE SAN GIACOMO	0750	1.630	998	1.038	2.036	7	8	15	739	2	0	0	0
MONTESANO SULLA MARCELLANA	0760	6.781	3.788	3.887	7.675	30	18	48	2.161	9	0	0	0
MORIGERATI	0770	699	629	656	1.285	5	4	9	696	2	0	0	0
NOCERA INFERIORE	0780	46.563	18.748	20.197	38.945	156	132	288	1.589	46	1	6	1
NOCERA SUPERIORE	0790	24.151	9.968	10.420	20.388	77	86	163	613	20	0	0	0

COMUNE	Codice elett.	Popolazione residente e legale (censimento 9-10-2011)	Numero complessivo degli iscritti nelle liste elettorali al 30-6-2017			di cui iscritti che compiono il 18° anno di età dal 1°-7-2017 al 31-12-2017			di cui residenti all'estero	Sezioni elettorali		Seggi speciali	Seggi volanti
			Maschi	Femmine	Totale	Maschi	Femmine	Totale		Totale	di cui ospedal.		
NOVI VELIA	0800	2.298	1.241	1.186	2.427	10	7	17	532	2	0	0	0
OGLIASTRO CILENTO	0810	2.241	1.069	1.101	2.170	8	7	15	296	3	0	0	1
OLEVANO SUL TUSCIANO	0820	6.883	2.820	2.921	5.741	20	20	40	338	6	0	0	0
OLIVETO CITRA	0830	3.832	1.802	1.842	3.644	6	13	19	524	4	0	1	0
OMIGNANO	0840	1.579	701	697	1.398	4	2	6	97	2	0	0	0
ORRIA	0850	1.161	766	738	1.504	3	4	7	561	2	0	0	0
OTTATI	0860	680	337	325	662	0	1	1	138	1	0	0	0
PADULA	0870	5.279	3.970	4.087	8.057	24	22	46	3.696	6	0	0	0
PAGANI	0880	34.671	14.169	15.338	29.507	129	114	243	1.385	35	0	0	0
PALOMONTE	0890	4.049	1.919	1.898	3.817	13	7	20	626	4	0	0	0
PELLEZZANO	0900	10.580	4.658	4.920	9.578	24	36	60	722	11	0	1	0
PERDIFUMO	0910	1.768	994	967	1.961	6	3	9	473	3	0	0	0
PERITO	0920	1.007	579	580	1.159	2	2	4	373	2	0	0	0
PERTOSA	0930	705	352	381	733	3	6	9	156	1	0	0	0
PETINA	0940	1.214	608	614	1.222	5	8	13	282	2	0	0	0
PIAGGINE	0950	1.447	1.023	1.110	2.133	5	4	9	964	2	0	0	0
PISCIOTTA	0960	2.748	1.421	1.434	2.855	8	10	18	634	5	0	0	0
POLLA	0970	5.327	2.463	2.650	5.113	17	24	41	953	6	0	1	0
POLLICA	0980	2.393	1.147	1.141	2.288	3	4	7	335	5	0	0	0
PONTECAGNANO FAIANO	0990	25.096	10.483	10.873	21.356	71	78	149	1.183	22	0	0	0

COMUNE	Codice elett.	Popolazione residente e legale (censimento 9-10-2011)	Numero complessivo degli iscritti nelle liste elettorali al 30-6-2017			di cui iscritti che compiono il 18° anno di età dal 1°-7-2017 al 31-12-2017			di cui residenti all'estero	Sezioni elettorali		Seggi speciali	Seggi volanti
			Maschi	Femmine	Totale	Maschi	Femmine	Totale		Totale	di cui ospedal.		
POSITANO	1000	3.858	1.751	1.675	3.426	19	10	29	267	4	0	0	0
POSTIGLIONE	1010	2.198	1.033	1.021	2.054	5	2	7	282	2	0	0	0
PRAIANO	1020	2.087	977	1.008	1.985	5	4	9	285	2	0	0	0
PRIGNANO CILENTO	1030	997	499	483	982	3	0	3	126	1	0	0	0
RAVELLO	1040	2.462	1.204	1.242	2.446	4	4	8	376	3	0	0	0
RICIGLIANO	1050	1.207	561	574	1.135	4	1	5	115	1	0	0	0
ROCCADASPIDE	1060	7.354	3.308	3.496	6.804	26	21	47	979	9	0	0	0
ROCCAGLORIOSA	1070	1.716	1.056	982	2.038	8	4	12	599	2	0	0	0
ROCCAPIEMONTE	1080	9.124	3.781	3.909	7.690	18	22	40	405	9	0	1	0
ROFRANO	1090	1.655	1.163	1.025	2.188	6	5	11	853	3	0	0	0
ROMAGNANO AL MONTE	1100	391	160	176	336	3	2	5	22	1	0	0	0
ROSCIGNO	1110	827	440	451	891	5	1	6	254	1	0	0	0
RUTINO	1120	889	492	453	945	1	1	2	250	1	0	0	0
SACCO	1130	559	517	460	977	1	4	5	545	1	0	0	0
SALA CONSILINA	1140	12.258	5.966	6.423	12.389	32	36	68	2.159	13	0	0	1
SALENTO	1150	2.005	963	959	1.922	7	8	15	300	3	0	0	0
SALERNO	1160	132.608	53.883	61.283	115.166	360	349	709	4.481	152	2	5	5
SALVITELLE	1170	582	279	289	568	2	2	4	85	1	0	0	0
SAN CIPRIANO PICENTINO	1180	6.643	2.727	2.775	5.502	22	20	42	216	7	0	0	0
SAN GIOVANNI A PIRO	1190	3.818	2.389	2.340	4.729	9	19	28	1.622	5	0	0	0

COMUNE	Codice elett.	Popolazione residente e legale (censimento 9-10-2011)	Numero complessivo degli iscritti nelle liste elettorali al 30-6-2017			di cui iscritti che compiono il 18° anno di età dal 1°-7-2017 al 31-12-2017			di cui residenti all'estero	Sezioni elettorali		Seggi speciali	Seggi volanti
			Maschi	Femmine	Totale	Maschi	Femmine	Totale		Totale	di cui ospedal.		
SAN GREGORIO MAGNO	1200	4.417	2.235	2.390	4.625	9	15	24	1.047	4	0	0	0
SAN MANGO PIEMONTE	1210	2.587	1.042	1.109	2.151	3	5	8	40	2	0	0	0
SAN MARZANO SUL SARNO	1220	10.225	3.813	4.006	7.819	31	38	69	188	9	0	0	0
SAN MAURO CILENTO	1230	985	472	424	896	2	0	2	140	2	0	0	0
SAN MAURO LA BRUCA	1240	653	337	334	671	2	2	4	117	2	0	0	0
SAN PIETRO AL TANAGRO	1250	1.737	857	937	1.794	4	3	7	452	2	0	0	0
SAN RUFO	1260	1.729	1.045	1.109	2.154	9	4	13	760	2	0	0	0
SANTA MARINA	1270	3.166	1.700	1.745	3.445	9	8	17	781	3	0	0	0
SANT'ANGELO A FASANELLA	1280	718	270	372	642	1	1	2	132	1	0	0	0
SANT'ARSENIO	1290	2.747	1.343	1.454	2.797	5	10	15	605	3	0	1	0
SANT'EGIDIO DEL MONTE ALBINO	1300	8.715	3.467	3.637	7.104	32	23	55	219	8	0	0	0
SANTOMENNA	1310	473	662	624	1.286	6	4	10	904	1	0	0	0
SAN VALENTINO TORIO	1320	10.439	4.177	4.258	8.435	24	38	62	331	9	0	0	0
SANZA	1330	2.697	1.597	1.466	3.063	11	12	23	903	3	0	0	0
SAPRI	1340	6.809	3.156	3.518	6.674	17	10	27	1.168	7	0	0	1
SARNO	1350	31.030	13.079	13.659	26.738	94	93	187	2.406	34	0	1	0
SASSANO	1360	4.995	2.514	2.743	5.257	13	17	30	1.164	5	0	0	0
SCAFATI	1370	50.013	19.498	20.916	40.414	191	163	354	1.282	41	0	1	0
SCALA	1380	1.518	707	716	1.423	4	2	6	178	2	0	0	0
SERRAMEZZANA	1390	347	176	183	359	1	2	3	86	1	0	0	0

COMUNE	Codice elett.	Popolazione residente e legale (censimento 9-10-2011)	Numero complessivo degli iscritti nelle liste elettorali al 30-6-2017			di cui iscritti che compiono il 18° anno di età dal 1°-7-2017 al 31-12-2017			di cui residenti all'estero	Sezioni elettorali		Seggi speciali	Seggi volanti
			Maschi	Femmine	Totale	Maschi	Femmine	Totale		Totale	di cui ospedal.		
SERRE	1400	3.956	1.640	1.636	3.276	10	11	21	124	4	0	0	0
SESSA CILENTO	1410	1.366	736	796	1.532	1	3	4	444	4	0	0	0
SIANO	1420	10.074	4.255	4.393	8.648	34	30	64	710	10	0	0	0
SICIGNANO DEGLI ALBURNI	1430	3.419	1.685	1.658	3.343	14	8	22	654	5	0	0	0
STELLA CILENTO	1440	774	370	370	740	2	5	7	133	3	0	0	0
STIO	1450	942	633	658	1.291	5	7	12	563	2	0	0	0
TEGGIANO	1460	8.182	4.677	4.858	9.535	47	32	79	3.196	10	0	0	0
TORCHIARA	1470	1.803	777	801	1.578	8	6	14	122	2	0	0	1
TORRACA	1480	1.267	597	599	1.196	8	2	10	157	1	0	0	0
TORRE ORSAIA	1490	2.185	1.399	1.349	2.748	9	6	15	967	3	0	0	0
TORTORELLA	1500	563	380	379	759	1	4	5	318	1	0	0	0
TRAMONTI	1510	4.080	1.812	1.892	3.704	15	12	27	320	5	0	0	0
TRENTINARA	1520	1.683	846	828	1.674	8	4	12	284	2	0	0	0
VALLE DELL'ANGELO	1530	280	181	171	352	0	1	1	140	1	0	0	0
VALLO DELLA LUCANIA	1540	8.680	4.393	4.734	9.127	34	36	70	2.115	10	1	3	1
VALVA	1550	1.712	959	928	1.887	4	6	10	493	2	0	0	0
VIBONATI	1560	3.237	2.195	2.279	4.474	15	11	26	1.680	4	0	0	0
VIETRI SUL MARE	1570	8.076	3.488	3.652	7.140	24	21	45	622	10	0	0	0
TOTALE : 158 COMUNI		1.092.876	486.335	510.621	996.956	3.483	3.302	6.785	115.465	1.159	8	26	21

Regione: **Puglia**

COMUNE	Codice elett.	Popolazione residente e legale (censimento 9-10-2011)	Numero complessivo degli iscritti nelle liste elettorali al 30-6-2017			di cui iscritti che compiono il 18° anno di età dal 1°-7-2017 al 31-12-2017			di cui residenti all'estero	Sezioni elettorali		Seggi speciali	Seggi volanti
			Maschi	Femmine	Totale	Maschi	Femmine	Totale		Totale	di cui ospedal.		
ACQUAVIVA DELLE FONTI	0010	21.038	8.710	9.410	18.120	46	50	96	983	20	1	1	0
ADELFA	0020	17.101	7.763	8.024	15.787	62	47	109	1.662	16	0	0	2
ALBEROBELLO	0030	10.924	4.854	5.127	9.981	26	26	52	1.114	9	0	0	1
ALTAMURA	0040	69.529	27.335	28.878	56.213	252	236	488	1.981	60	1	2	0
BARI	0060	315.933	133.418	147.669	281.087	864	789	1.653	13.007	345	7	15	10
BINETTO	0080	2.162	948	947	1.895	11	2	13	78	2	0	0	0
BITETTO	0100	11.799	5.054	5.138	10.192	50	27	77	620	11	0	0	0
BITONTO	0110	56.258	23.142	24.370	47.512	174	156	330	2.667	51	0	0	2
BITRITTO	0120	10.878	5.134	5.206	10.340	36	34	70	1.212	11	0	0	0
CAPURSO	0140	15.396	6.774	7.052	13.826	47	39	86	835	15	0	0	1
CASAMASSIMA	0150	19.246	8.367	8.628	16.995	55	51	106	1.097	16	0	0	1
CASSANO DELLE MURGE	0160	14.270	6.160	6.322	12.482	28	36	64	616	14	1	0	2
CASTELLANA GROTTE	0170	19.340	8.793	9.434	18.227	56	52	108	1.943	18	0	1	0
CELLAMARE	0180	5.491	2.416	2.487	4.903	13	16	29	231	4	0	0	0
CONVERSANO	0190	25.683	11.626	12.020	23.646	69	71	140	2.455	23	0	0	2
CORATO	0200	48.072	21.040	22.289	43.329	150	172	322	4.646	44	0	1	4
GIOIA DEL COLLE	0210	27.889	11.664	12.412	24.076	60	61	121	1.477	25	0	1	2
GIOVINAZZO	0220	20.433	9.224	9.804	19.028	62	57	119	2.030	23	0	0	0
GRAVINA IN PUGLIA	0230	43.614	17.854	18.496	36.350	164	135	299	1.930	34	0	0	0
GRUMO APPULA	0240	12.940	5.865	5.839	11.704	41	41	82	1.266	11	0	0	1
LOCOROTONDO	0250	14.161	6.084	6.488	12.572	37	18	55	915	12	0	0	1

COMUNE	Codice elett.	Popolazione residente e legale (censimento 9-10-2011)	Numero complessivo degli iscritti nelle liste elettorali al 30-6-2017			di cui iscritti che compiono il 18° anno di età dal 1°-7-2017 al 31-12-2017			di cui residenti all'estero	Sezioni elettorali		Seggi speciali	Seggi volanti
			Maschi	Femmine	Totale	Maschi	Femmine	Totale		Totale	di cui ospedal.		
MODUGNO	0270	37.532	15.820	16.922	32.742	100	116	216	1.329	34	0	0	2
MOLA DI BARI	0280	25.567	12.986	13.049	26.035	77	69	146	4.558	28	0	0	1
MOLFETTA	0290	60.433	27.375	29.085	56.460	171	167	338	7.160	61	1	1	0
MONOPOLI	0300	48.529	21.731	22.717	44.448	124	122	246	3.704	49	1	1	2
NOCI	0310	19.285	8.497	8.993	17.490	50	45	95	1.493	17	0	1	0
NOICATTARO	0320	25.710	10.633	11.000	21.633	73	91	164	643	22	0	0	0
PALO DEL COLLE	0330	21.555	9.459	9.818	19.277	93	71	164	2.055	20	0	0	0
POGGIORSINI	0331	1.418	616	602	1.218	3	8	11	88	2	0	0	0
POLIGNANO A MARE	0340	17.567	8.394	8.705	17.099	41	61	102	2.195	18	0	0	0
PUTIGNANO	0350	27.083	12.032	12.586	24.618	71	76	147	2.041	25	1	1	1
RUTIGLIANO	0360	18.418	7.739	7.898	15.637	54	54	108	910	19	0	0	0
RUVO DI PUGLIA	0370	25.662	10.746	11.157	21.903	81	84	165	1.467	23	0	0	1
SAMMICHELE DI BARI	0380	6.715	3.190	3.389	6.579	26	10	36	1.093	8	0	0	0
SANNICANDRO DI BARI	0390	9.713	5.044	5.000	10.044	35	28	63	2.143	11	0	0	1
SANTERAMO IN COLLE	0400	26.770	11.878	12.025	23.903	79	75	154	2.792	23	0	0	1
TERLIZZI	0420	26.986	11.561	11.763	23.324	89	96	185	1.330	22	0	0	1
TORITTO	0430	8.551	4.058	4.080	8.138	32	30	62	1.233	10	0	0	0
TRIGGIANO	0450	27.007	12.274	13.062	25.336	89	85	174	2.872	30	0	1	0
TURI	0460	12.748	6.063	6.297	12.360	39	32	71	1.725	13	0	1	6
VALENZANO	0470	17.897	8.014	8.476	16.490	50	52	102	1.557	22	0	0	0
TOTALE : 41 COMUNI		1.247.303	540.335	572.664	1.112.999	3.680	3.488	7.168	85.153	1.221	13	27	45

COMUNE	Codice elett.	Popolazione residente e legale (censimento 9-10-2011)	Numero complessivo degli iscritti nelle liste elettorali al 30-6-2017			di cui iscritti che compiono il 18° anno di età dal 1°-7-2017 al 31-12-2017			di cui residenti all'estero	Sezioni elettorali		Seggi speciali	Seggi volanti
			Maschi	Femmine	Totale	Maschi	Femmine	Totale		Totale	di cui ospedal.		
ANDRIA	0010	100.052	40.899	42.505	83.404	373	322	695	3.236	110	1	0	3
BARLETTA	0020	94.239	39.367	40.098	79.465	332	331	663	3.483	100	1	0	0
BISCEGLIE	0030	54.678	23.866	24.434	48.300	167	165	332	3.876	49	2	3	3
CANOSA DI PUGLIA	0040	30.422	13.095	13.595	26.690	110	79	189	2.488	32	0	0	3
MARGHERITA DI SAVOIA	0050	12.193	5.006	5.251	10.257	37	37	74	346	13	0	0	0
MINERVINO MURGE	0060	9.333	4.353	4.432	8.785	22	32	54	1.327	12	0	0	1
SAN FERDINANDO DI PUGLIA	0070	13.916	5.652	5.721	11.373	43	42	85	562	14	0	0	0
SPINAZZOLA	0080	6.755	2.845	3.014	5.859	17	14	31	456	7	0	0	1
TRANI	0090	55.842	23.982	24.658	48.640	200	148	348	3.340	53	0	2	1
TRINITAPOLI	0100	14.293	5.526	5.978	11.504	60	50	110	137	14	0	0	0
TOTALE : 10 COMUNI		391.723	164.591	169.686	334.277	1.361	1.220	2.581	19.251	404	4	5	12

COMUNE	Codice elett.	Popolazione residente e legale (censimento 9-10-2011)	Numero complessivo degli iscritti nelle liste elettorali al 30-6-2017			di cui iscritti che compiono il 18° anno di età dal 1°-7-2017 al 31-12-2017			di cui residenti all'estero	Sezioni elettorali		Seggi speciali	Seggi volanti
			Maschi	Femmine	Totale	Maschi	Femmine	Totale		Totale	di cui ospedal.		
BRINDISI	0010	88.812	35.270	39.489	74.759	263	259	522	3.372	80	2	3	0
CAROVIGNO	0020	15.896	7.423	7.533	14.956	60	47	107	1.441	15	0	0	0
CEGLIE MESSAPICA	0030	20.209	9.244	9.874	19.118	60	53	113	2.623	22	0	0	2
CELLINO SAN MARCO	0040	6.799	2.875	3.157	6.032	21	15	36	518	7	0	0	0
CISTERNINO	0050	11.745	5.632	5.918	11.550	33	40	73	1.735	12	0	0	1
ERCHIE	0060	8.772	4.043	4.177	8.220	39	29	68	948	9	0	0	0
FASANO	0070	39.482	17.354	18.417	35.771	130	127	257	3.399	38	1	0	0
FRANCAVILLA FONTANA	0080	36.955	14.967	16.189	31.156	118	111	229	1.408	30	1	1	0
LATIANO	0090	15.045	6.338	6.692	13.030	45	44	89	1.022	14	0	0	0
MESAGNE	0100	27.753	12.218	13.363	25.581	78	72	150	2.956	28	1	1	0
ORIA	0110	15.228	6.313	6.893	13.206	52	37	89	648	13	0	0	0
OSTUNI	0120	31.860	13.089	14.505	27.594	77	78	155	1.754	32	1	1	0
SAN DONACI	0130	6.869	2.883	3.161	6.044	26	15	41	455	7	0	0	0
SAN MICHELE SALENTINO	0140	6.371	2.872	2.872	5.744	21	21	42	681	6	0	0	0
SAN PANCRAZIO SALENTINO	0150	10.289	4.623	4.737	9.360	24	26	50	885	10	0	0	0
SAN PIETRO VERNOTICO	0160	13.974	6.065	6.724	12.789	52	36	88	1.349	17	1	1	0
SAN VITO DEI NORMANNI	0170	19.620	9.156	9.735	18.891	61	69	130	2.779	19	0	0	0
TORCHIAROLO	0180	5.461	2.369	2.474	4.843	10	10	20	308	5	0	0	0
TORRE SANTA SUSANNA	0190	10.703	4.696	4.956	9.652	20	33	53	857	11	0	0	0
VILLA CASTELLI	0200	8.958	4.031	4.052	8.083	24	27	51	630	7	0	0	0
TOTALE : 20 COMUNI		400.801	171.461	184.918	356.379	1.214	1.149	2.363	29.768	382	7	7	3

COMUNE	Codice elett.	Popolazione residente e legale (censimento 9-10-2011)	Numero complessivo degli iscritti nelle liste elettorali al 30-6-2017			di cui iscritti che compiono il 18° anno di età dal 1°-7-2017 al 31-12-2017			di cui residenti all'estero	Sezioni elettorali		Seggi speciali	Seggi volanti
			Maschi	Femmine	Totale	Maschi	Femmine	Totale		Totale	di cui ospedal.		
ACCADIA	0010	2.418	1.289	1.324	2.613	7	5	12	669	3	0	0	0
ALBERONA	0020	1.002	569	560	1.129	3	1	4	292	2	0	0	0
ANZANO DI PUGLIA	0030	1.617	1.210	1.186	2.396	10	10	20	1.304	2	0	0	0
APRICENA	0040	13.435	5.938	6.169	12.107	39	38	77	1.728	15	0	0	0
ASCOLI SATRIANO	0050	6.194	2.618	2.660	5.278	15	22	37	418	6	0	0	0
BICCARI	0060	2.872	1.349	1.379	2.728	11	12	23	412	3	0	0	0
BOVINO	0070	3.562	1.986	1.975	3.961	11	7	18	1.231	5	0	0	0
CAGNANO VARANO	0080	7.451	3.829	3.709	7.538	28	31	59	1.632	9	0	0	0
CANDELA	0090	2.693	1.153	1.194	2.347	9	10	19	189	3	0	0	0
CARAPELLE	0091	6.524	2.383	2.412	4.795	17	24	41	140	5	0	0	0
CARLANTINO	0100	1.040	671	669	1.340	7	9	16	550	2	0	0	0
CARPINO	0110	4.305	2.254	2.184	4.438	19	14	33	1.088	5	0	0	0
CASALNUOVO MONTEROTARO	0120	1.663	837	877	1.714	5	5	10	447	2	0	0	0
CASALVECCHIO DI PUGLIA	0130	1.939	978	979	1.957	12	6	18	403	2	0	0	0
CASTELLUCCIO DEI SAURI	0140	2.119	914	885	1.799	9	7	16	231	2	0	0	0
CASTELLUCCIO VALMAGGIORE	0150	1.331	862	869	1.731	6	10	16	647	2	0	0	0
CASTELNUOVO DELLA DAUNIA	0160	1.557	835	879	1.714	7	10	17	514	2	0	0	1
CELENZA VALFORTORE	0170	1.724	896	935	1.831	7	3	10	487	2	0	0	0
CELLE DI SAN VITO	0180	172	148	155	303	0	0	0	160	1	0	0	0
CERIGNOLA	0190	56.653	22.461	23.658	46.119	193	197	390	1.028	50	1	1	0
CHIEUTI	0200	1.772	966	959	1.925	6	7	13	544	2	0	0	0

COMUNE	Codice elett.	Popolazione residente e legale (censimento 9-10-2011)	Numero complessivo degli iscritti nelle liste elettorali al 30-6-2017			di cui iscritti che compiono il 18° anno di età dal 1°-7-2017 al 31-12-2017			di cui residenti all'estero	Sezioni elettorali		Seggi speciali	Seggi volanti
			Maschi	Femmine	Totale	Maschi	Femmine	Totale		Totale	di cui ospedal.		
DELICETO	0210	3.919	1.798	1.888	3.686	11	12	23	659	5	0	0	0
FAETO	0220	644	560	527	1.087	0	6	6	568	1	0	0	0
FOGGIA	0230	147.036	59.353	65.553	124.906	452	395	847	3.340	147	4	6	9
ISCHITELLA	0240	4.316	1.941	2.027	3.968	8	14	22	527	4	0	0	0
ISOLE TREMITI	0250	455	262	188	450	2	1	3	11	2	0	0	0
LESINA	0260	6.319	2.814	2.827	5.641	26	12	38	668	6	0	0	0
LUCERA	0270	34.333	13.737	14.758	28.495	106	99	205	1.698	33	0	1	1
MANFREDONIA	0280	56.257	24.561	25.033	49.594	185	190	375	3.559	59	0	1	3
MATTINATA	0291	6.360	3.077	2.965	6.042	21	32	53	1.004	6	0	0	0
MONTELEONE DI PUGLIA	0300	1.067	924	920	1.844	5	6	11	874	3	0	0	0
MONTE SANT'ANGELO	0310	13.098	5.857	6.072	11.929	47	44	91	1.665	17	0	0	1
MOTTA MONTECORVINO	0320	768	357	369	726	3	4	7	111	1	0	0	0
ORDONA	0321	2.654	1.074	1.027	2.101	8	8	16	132	2	0	0	0
ORSARA DI PUGLIA	0330	2.914	1.642	1.647	3.289	11	5	16	898	4	0	0	0
ORTA NOVA	0340	16.999	6.855	7.106	13.961	69	45	114	481	16	0	0	0
PANNI	0350	858	709	757	1.466	2	3	5	762	2	0	0	0
PESCHICI	0360	4.197	2.155	2.087	4.242	14	13	27	758	4	0	0	0
PIETRAMONTECORVINO	0370	2.745	1.269	1.367	2.636	11	11	22	421	3	0	0	0
POGGIO IMPERIALE	0380	2.819	1.197	1.203	2.400	8	5	13	336	3	0	0	0
RIGNANO GARGANICO	0390	2.200	933	1.007	1.940	4	9	13	341	2	0	0	0
ROCCHETTA SANT'ANTONIO	0400	1.954	877	921	1.798	6	3	9	254	2	0	0	0

COMUNE	Codice elett.	Popolazione residente e legale (censimento 9-10-2011)	Numero complessivo degli iscritti nelle liste elettorali al 30-6-2017			di cui iscritti che compiono il 18° anno di età dal 1°-7-2017 al 31-12-2017			di cui residenti all'estero	Sezioni elettorali		Seggi speciali	Seggi volanti
			Maschi	Femmine	Totale	Maschi	Femmine	Totale		Totale	di cui ospedal.		
RODI GARGANICO	0410	3.663	1.727	1.686	3.413	9	14	23	405	4	0	0	1
ROSETO VALFORTORE	0420	1.149	1.088	1.132	2.220	9	5	14	1.315	2	0	0	0
SAN GIOVANNI ROTONDO	0440	27.329	11.650	12.129	23.779	83	79	162	2.429	26	2	2	2
SAN MARCO IN LAMIS	0450	14.218	6.983	7.372	14.355	48	56	104	3.250	18	0	0	0
SAN MARCO LA CATOLA	0460	1.082	1.021	1.000	2.021	8	5	13	1.155	2	0	0	0
SAN NICANDRO GARGANICO	0470	15.927	8.125	8.457	16.582	48	55	103	3.873	22	0	0	1
SAN PAOLO DI CIVITATE	0480	5.935	2.801	2.792	5.593	12	25	37	1.123	6	0	0	0
SAN SEVERO	0490	54.906	22.242	23.700	45.942	190	172	362	3.509	56	0	1	0
SANT'AGATA DI PUGLIA	0500	2.096	949	918	1.867	4	2	6	309	3	0	0	0
SERRACAPRIOLA	0510	4.069	2.079	2.132	4.211	16	19	35	1.188	5	0	0	0
STORNARA	0520	5.306	1.976	1.998	3.974	17	13	30	139	4	0	0	0
STORNARELLA	0530	5.022	1.941	2.050	3.991	15	12	27	223	4	0	0	0
TORREMAGGIORE	0540	17.365	6.924	7.190	14.114	46	47	93	832	17	0	0	1
TROIA	0560	7.330	2.986	3.235	6.221	21	29	50	504	7	0	0	2
VICO DEL GARGANO	0570	7.861	3.944	3.970	7.914	32	32	64	1.701	10	0	0	1
VIESTE	0580	13.271	6.539	6.412	12.951	43	35	78	2.058	14	0	0	1
VOLTURARA APPULA	0590	481	409	449	858	0	2	2	493	1	0	0	0
VOLTURINO	0600	1.781	750	821	1.571	7	7	14	188	2	0	0	0
ZAPPONETA	0601	3.326	1.254	1.222	2.476	12	10	22	90	2	0	0	0
TOTALE : 61 COMUNI		626.072	271.486	284.531	556.017	2.040	1.964	4.004	57.965	652	7	12	24

COMUNE	Codice elett.	Popolazione residente e legale (censimento 9-10-2011)	Numero complessivo degli iscritti nelle liste elettorali al 30-6-2017			di cui iscritti che compiono il 18° anno di età dal 1°-7-2017 al 31-12-2017			di cui residenti all'estero	Sezioni elettorali		Seggi speciali	Seggi volanti
			Maschi	Femmine	Totale	Maschi	Femmine	Totale		Totale	di cui ospedal.		
ACQUARICA DEL CAPO	0010	4.898	2.585	2.669	5.254	14	16	30	1.394	5	0	0	0
ALESSANO	0020	6.480	3.116	3.351	6.467	26	15	41	1.147	7	0	0	3
ALEZIO	0030	5.611	2.816	2.931	5.747	23	19	42	1.040	5	0	0	0
ALLISTE	0040	6.657	3.171	3.406	6.577	19	22	41	1.049	7	0	0	0
ANDRANO	0050	4.962	2.077	2.287	4.364	18	10	28	347	5	0	0	0
ARADEO	0060	9.755	4.697	4.872	9.569	33	35	68	1.780	9	0	0	0
ARNESANO	0070	3.953	1.688	1.773	3.461	8	18	26	269	4	0	0	1
BAGNOLO DEL SALENTO	0080	1.879	901	944	1.845	8	8	16	286	2	0	0	0
BOTRUGNO	0081	2.851	1.424	1.512	2.936	9	8	17	557	3	0	0	0
CALIMERA	0090	7.264	3.049	3.343	6.392	22	15	37	478	7	0	0	0
CAMPI SALENTINA	0100	10.760	4.439	4.930	9.369	31	32	63	596	10	0	0	2
CANNOLE	0110	1.754	811	820	1.631	5	3	8	216	2	0	0	0
CAPRARICA DI LECCE	0120	2.582	1.025	1.165	2.190	5	4	9	146	3	0	0	0
CARMIANO	0130	12.096	5.204	5.549	10.753	34	37	71	686	10	0	0	0
CARPIGNANO SALENTINO	0140	3.685	1.861	1.824	3.685	14	15	29	457	5	0	0	0
CASARANO	0150	20.489	9.171	9.923	19.094	74	68	142	2.566	23	1	1	0
CASTRI DI LECCE	0160	2.975	1.218	1.292	2.510	13	10	23	68	3	0	0	0
CASTRIGNANO DE' GRECI	0170	4.070	2.203	2.253	4.456	11	10	21	1.053	5	0	0	0
CASTRIGNANO DEL CAPO	0180	5.334	2.835	2.942	5.777	14	17	31	1.331	6	0	0	1
CASTRO	0181	2.473	1.014	1.165	2.179	2	9	11	87	3	0	0	0
CAVALLINO	0190	11.913	5.022	5.564	10.586	38	31	69	292	10	0	0	0

COMUNE	Codice elett.	Popolazione residente e legale (censimento 9-10-2011)	Numero complessivo degli iscritti nelle liste elettorali al 30-6-2017			di cui iscritti che compiono il 18° anno di età dal 1°-7-2017 al 31-12-2017			di cui residenti all'estero	Sezioni elettorali		Seggi speciali	Seggi volanti
			Maschi	Femmine	Totale	Maschi	Femmine	Totale		Totale	di cui ospedal.		
COLLEPASSO	0200	6.352	2.990	3.148	6.138	28	25	53	955	6	0	0	1
COPERTINO	0210	23.870	10.600	11.230	21.830	55	77	132	2.325	26	0	1	0
CORIGLIANO D'OTRANTO	0220	5.771	2.721	3.026	5.747	19	17	36	872	5	0	0	0
CORSANO	0230	5.632	2.572	2.582	5.154	20	12	32	604	5	0	0	0
CURSI	0240	4.251	1.877	1.962	3.839	10	14	24	414	4	0	0	0
CUTROFIANO	0250	9.182	4.045	4.433	8.478	22	17	39	939	9	0	0	0
DISO	0260	3.073	1.355	1.510	2.865	8	7	15	262	3	0	0	0
GAGLIANO DEL CAPO	0270	5.402	2.795	2.850	5.645	18	20	38	1.322	5	0	0	1
GALATINA	0280	27.214	11.490	12.827	24.317	84	90	174	1.910	28	1	1	3
GALATONE	0290	15.754	7.314	7.780	15.094	52	44	96	2.178	15	0	0	0
GALLIPOLI	0300	20.398	10.147	10.407	20.554	45	65	110	3.260	24	1	1	0
GIUGGIANELLO	0310	1.249	542	571	1.113	3	1	4	102	1	0	0	0
GIURDIGNANO	0320	1.928	866	904	1.770	7	6	13	172	2	0	0	0
GUAGNANO	0330	5.900	2.683	2.844	5.527	8	8	16	608	6	0	0	0
LECCE	0340	89.916	35.768	42.054	77.822	224	201	425	2.569	102	1	4	3
LEQUILE	0350	8.624	3.452	3.799	7.251	20	18	38	283	7	0	0	0
LEVERANO	0360	14.069	6.027	6.244	12.271	46	57	103	1.071	12	0	0	0
LIZZANELLO	0370	11.549	4.825	5.078	9.903	30	27	57	238	9	0	0	0
MAGLIE	0380	14.819	6.129	7.057	13.186	48	40	88	1.094	17	0	0	0
MARTANO	0390	9.320	4.474	4.769	9.243	32	24	56	1.504	10	0	0	0
MARTIGNANO	0400	1.730	763	759	1.522	6	2	8	117	2	0	0	0

COMUNE	Codice elett.	Popolazione residente e legale (censimento 9-10-2011)	Numero complessivo degli iscritti nelle liste elettorali al 30-6-2017			di cui iscritti che compiono il 18° anno di età dal 1°-7-2017 al 31-12-2017			di cui residenti all'estero	Sezioni elettorali		Seggi speciali	Seggi volanti
			Maschi	Femmine	Totale	Maschi	Femmine	Totale		Totale	di cui ospedal.		
MATINO	0410	11.704	5.483	5.778	11.261	44	32	76	1.957	12	0	0	0
MELENDUGNO	0420	9.646	4.399	4.536	8.935	31	14	45	743	8	0	0	0
MELISSANO	0430	7.307	3.278	3.433	6.711	23	29	52	729	7	0	0	0
MELPIGNANO	0440	2.209	1.217	1.230	2.447	6	6	12	539	3	0	0	1
MIGGIANO	0450	3.684	1.556	1.718	3.274	7	13	20	325	3	0	0	0
MINERVINO DI LECCE	0460	3.729	1.739	1.861	3.600	12	10	22	531	4	0	0	0
MONTERONI DI LECCE	0470	13.881	5.663	6.200	11.863	46	41	87	714	11	0	0	0
MONTESANO SALENTINO	0480	2.677	1.135	1.168	2.303	9	7	16	134	3	0	0	0
MORCIANO DI LEUCA	0490	3.416	1.941	2.063	4.004	14	17	31	1.210	4	0	0	0
MURO LECCESE	0500	5.091	2.305	2.468	4.773	12	21	33	578	5	0	0	0
NARDO'	0510	31.688	14.390	15.336	29.726	97	82	179	3.434	33	0	0	1
NEVIANO	0520	5.514	2.612	2.851	5.463	15	19	34	968	5	0	0	0
NOCIGLIA	0530	2.456	1.113	1.190	2.303	7	6	13	324	3	0	0	1
NOVOLI	0540	8.211	3.437	3.899	7.336	15	23	38	602	7	0	0	7
ORTELLE	0550	2.359	1.055	1.131	2.186	4	6	10	195	3	0	0	0
OTRANTO	0560	5.622	2.514	2.733	5.247	18	11	29	445	6	0	0	0
PALMARIGGI	0570	1.554	723	744	1.467	5	2	7	197	2	0	0	0
PARABITA	0580	9.323	4.439	4.712	9.151	33	21	54	1.571	10	0	0	0
PATU'	0590	1.721	858	913	1.771	4	9	13	348	2	0	0	0
POGGIARDO	0600	6.119	2.637	2.903	5.540	14	15	29	516	6	0	0	1
PORTO CESAREO	0601	5.448	2.672	2.677	5.349	14	14	28	411	4	0	0	0

COMUNE	Codice elett.	Popolazione residente e legale (censimento 9-10-2011)	Numero complessivo degli iscritti nelle liste elettorali al 30-6-2017			di cui iscritti che compiono il 18° anno di età dal 1°-7-2017 al 31-12-2017			di cui residenti all'estero	Sezioni elettorali		Seggi speciali	Seggi volanti
			Maschi	Femmine	Totale	Maschi	Femmine	Totale		Totale	di cui ospedal.		
PRESICCE	0610	5.589	2.953	3.182	6.135	25	24	49	1.669	7	0	0	0
RACALE	0620	10.734	4.830	4.997	9.827	32	20	52	930	9	0	0	0
RUFFANO	0630	9.854	4.428	4.732	9.160	30	41	71	1.378	10	0	0	0
SALICE SALENTINO	0640	8.642	3.722	3.987	7.709	19	23	42	755	7	0	0	2
SALVE	0650	4.737	2.742	2.862	5.604	16	14	30	1.716	5	0	0	0
SANARICA	0660	1.503	687	730	1.417	3	4	7	208	2	0	0	0
SAN CASSIANO	0661	2.105	923	958	1.881	4	7	11	151	2	0	0	0
SAN CESARIO DI LECCE	0670	8.297	3.320	3.663	6.983	23	30	53	328	7	0	1	0
SAN DONATO DI LECCE	0680	5.792	2.346	2.651	4.997	16	15	31	218	5	0	0	0
SANNICOLA	0690	5.902	2.969	3.147	6.116	20	15	35	1.146	7	0	0	0
SAN PIETRO IN LAMA	0700	3.600	1.512	1.743	3.255	13	12	25	305	4	0	0	0
SANTA CESAREA TERME	0710	3.032	1.256	1.418	2.674	8	9	17	187	4	0	0	0
SCORRANO	0720	6.975	3.357	3.442	6.799	24	16	40	997	8	0	1	0
SECLI'	0730	1.923	887	965	1.852	4	8	12	236	2	0	0	0
SOGLIANO CAVOUR	0740	4.065	1.869	1.933	3.802	11	12	23	407	4	0	0	1
SOLETO	0750	5.542	2.282	2.514	4.796	18	9	27	264	5	0	0	1
SPECCHIA	0760	4.807	2.340	2.444	4.784	17	15	32	769	5	0	0	0
SPONGANO	0770	3.742	1.614	1.795	3.409	7	8	15	418	4	0	0	0
SQUINZANO	0780	14.482	6.416	7.025	13.441	42	27	69	1.366	18	0	0	0
STERNATIA	0790	2.426	962	1.104	2.066	7	4	11	75	3	0	0	0
SUPERSANO	0800	4.509	2.053	2.142	4.195	13	16	29	637	4	0	0	0

COMUNE	Codice elett.	Popolazione residente e legale (censimento 9-10-2011)	Numero complessivo degli iscritti nelle liste elettorali al 30-6-2017			di cui iscritti che compiono il 18° anno di età dal 1°-7-2017 al 31-12-2017			di cui residenti all'estero	Sezioni elettorali		Seggi speciali	Seggi volanti
			Maschi	Femmine	Totale	Maschi	Femmine	Totale		Totale	di cui ospedal.		
SURANO	0810	1.698	791	882	1.673	4	4	8	279	2	0	0	0
SURBO	0820	14.849	6.017	6.482	12.499	43	36	79	381	13	0	0	0
TAURISANO	0830	12.643	6.231	6.305	12.536	52	54	106	3.005	14	0	0	1
TAVIANO	0840	12.492	5.166	5.633	10.799	38	35	73	886	11	0	0	0
TIGGIANO	0850	2.931	1.287	1.322	2.609	10	14	24	263	3	0	0	0
TREPUZZI	0860	14.277	6.116	6.686	12.802	35	39	74	667	13	0	0	0
TRICASE	0870	17.665	7.783	8.338	16.121	57	51	108	1.592	21	1	1	1
TUGLIE	0880	5.264	2.973	3.036	6.009	24	17	41	1.682	6	0	0	0
UGENTO	0890	12.001	6.436	6.498	12.934	43	33	76	2.784	14	0	0	2
UGGIANO LA CHIESA	0900	4.479	1.958	2.162	4.120	12	11	23	492	4	0	0	0
VEGLIE	0910	14.304	6.044	6.443	12.487	38	54	92	968	12	0	0	0
VERNOLE	0920	7.296	3.124	3.326	6.450	23	20	43	422	9	0	0	0
ZOLLINO	0930	2.058	974	1.038	2.012	3	7	10	320	2	0	0	0
TOTALE : 97 COMUNI		802.018	357.296	385.478	742.774	2.370	2.276	4.646	83.016	819	5	11	34

COMUNE	Codice elett.	Popolazione residente e legale (censimento 9-10-2011)	Numero complessivo degli iscritti nelle liste elettorali al 30-6-2017			di cui iscritti che compiono il 18° anno di età dal 1°-7-2017 al 31-12-2017			di cui residenti all'estero	Sezioni elettorali		Seggi speciali	Seggi volanti
			Maschi	Femmine	Totale	Maschi	Femmine	Totale		Totale	di cui ospedal.		
AVETRANA	0010	7.024	3.436	3.492	6.928	27	17	44	1.275	8	0	0	0
CAROSINO	0020	6.832	2.837	3.035	5.872	17	22	39	206	6	0	0	0
CASTELLANETA	0030	17.125	7.148	7.690	14.838	40	34	74	766	19	1	1	0
CRISPIANO	0040	13.568	5.956	6.106	12.062	34	32	66	776	13	0	0	0
FAGGIANO	0050	3.540	1.486	1.562	3.048	7	6	13	120	4	0	0	0
FRAGAGNANO	0060	5.353	2.400	2.540	4.940	16	18	34	569	5	0	0	0
GINOSA	0070	22.582	9.773	9.947	19.720	62	65	127	1.669	22	0	0	3
GROTTAGLIE	0080	32.503	13.277	14.232	27.509	97	95	192	1.048	28	1	1	0
LATERZA	0090	15.296	6.437	6.682	13.119	50	38	88	786	14	0	0	1
LEPORANO	0100	7.802	3.427	3.447	6.874	19	24	43	268	6	0	0	0
LIZZANO	0110	10.238	4.551	4.647	9.198	36	27	63	880	9	0	0	0
MANDURIA	0120	30.921	13.148	14.106	27.254	89	80	169	1.353	30	1	1	0
MARTINA FRANCA	0130	49.009	20.341	21.909	42.250	123	142	265	2.205	44	1	0	0
MARUGGIO	0140	5.411	2.391	2.450	4.841	14	15	29	313	5	0	0	0
MASSAFRA	0150	32.381	13.189	13.908	27.097	86	81	167	918	26	0	0	0
MONTEIASI	0160	5.522	2.299	2.442	4.741	22	19	41	179	5	0	0	0
MONTEMESOLA	0170	4.088	1.685	1.782	3.467	15	11	26	173	4	0	0	0
MONTEPARANO	0180	2.395	1.044	1.081	2.125	1	4	5	148	2	0	0	0
MOTTOLA	0190	16.241	6.843	7.215	14.058	46	40	86	848	18	0	0	0
PALAGIANELLO	0200	7.854	3.197	3.408	6.605	24	23	47	161	6	0	0	0

COMUNE	Codice elett.	Popolazione residente e legale (censimento 9-10-2011)	Numero complessivo degli iscritti nelle liste elettorali al 30-6-2017			di cui iscritti che compiono il 18° anno di età dal 1°-7-2017 al 31-12-2017			di cui residenti all'estero	Sezioni elettorali		Seggi speciali	Seggi volanti
			Maschi	Femmine	Totale	Maschi	Femmine	Totale		Totale	di cui ospedal.		
PALAGIANO	0210	16.052	6.501	6.745	13.246	49	47	96	277	14	0	0	0
PULSANO	0220	11.062	4.781	4.984	9.765	30	26	56	420	9	0	0	0
ROCCAFORZATA	0230	1.823	778	789	1.567	9	9	18	48	2	0	0	0
SAN GIORGIO IONICO	0240	15.676	6.276	6.715	12.991	54	33	87	510	13	0	0	0
SAN MARZANO DI SAN GIUSEPPE	0250	9.269	3.855	3.979	7.834	40	42	82	524	8	0	0	0
SAVA	0260	16.501	7.276	7.628	14.904	46	49	95	1.598	15	0	0	0
STATTE	0261	14.194	5.540	5.936	11.476	46	23	69	272	13	0	1	0
TARANTO	0270	200.154	80.171	89.579	169.750	556	559	1.115	5.727	191	2	5	6
TORRICELLA	0280	4.233	1.858	1.894	3.752	16	11	27	242	5	0	0	0
TOTALE : 29 COMUNI		584.649	241.901	259.930	501.831	1.671	1.592	3.263	24.279	544	6	9	10

Regione: **Basilicata**

COMUNE	Codice elett.	Popolazione residente e legale (censimento 9-10-2011)	Numero complessivo degli iscritti nelle liste elettorali al 30-6-2017			di cui iscritti che compiono il 18° anno di età dal 1°-7-2017 al 31-12-2017			di cui residenti all'estero	Sezioni elettorali		Seggi speciali	Seggi volanti
			Maschi	Femmine	Totale	Maschi	Femmine	Totale		Totale	di cui ospedal.		
ACCETTURA	0010	1.980	1.342	1.335	2.677	7	11	18	1.086	3	0	0	0
ALIANO	0020	1.082	561	550	1.111	1	1	2	284	2	0	0	0
BERNALDA	0030	12.264	5.346	5.565	10.911	39	28	67	1.218	14	0	0	0
CALCIANO	0040	796	373	343	716	1	3	4	54	1	0	0	0
CIRIGLIANO	0050	361	180	217	397	0	0	0	113	1	0	0	0
COLOBRARO	0060	1.342	770	781	1.551	3	7	10	508	2	0	0	0
CRACO	0070	766	378	390	768	3	3	6	145	2	0	0	0
FERRANDINA	0080	8.973	3.975	4.041	8.016	28	21	49	796	11	0	0	0
GARAGUSO	0090	1.134	532	538	1.070	2	3	5	228	1	0	0	0
GORGOGNONE	0100	1.053	457	467	924	4	1	5	123	2	0	0	0
GRASSANO	0110	5.395	2.906	2.922	5.828	20	10	30	1.636	6	0	0	0
GROTTOLE	0120	2.371	1.076	1.109	2.185	4	9	13	274	3	0	0	0
IRSINA	0130	5.100	2.263	2.266	4.529	16	16	32	585	8	0	0	0
MATERA	0140	59.796	24.615	26.006	50.621	171	158	329	1.945	62	1	2	0
MIGLIONICO	0150	2.543	1.193	1.193	2.386	4	5	9	308	3	0	0	0
MONTALBANO JONICO	0160	7.427	3.126	3.172	6.298	19	12	31	360	9	0	0	0
MONTESCAGLIOSO	0170	10.102	4.562	4.542	9.104	44	33	77	1.324	11	0	0	0
NOVA SIRI	0180	6.596	2.823	2.959	5.782	20	19	39	374	7	0	0	0
OLIVETO LUCANO	0190	494	223	244	467	3	1	4	85	1	0	0	0
PISTICCI	0200	17.361	7.423	7.823	15.246	46	36	82	989	19	0	0	0

COMUNE	Codice elett.	Popolazione residente e legale (censimento 9-10-2011)	Numero complessivo degli iscritti nelle liste elettorali al 30-6-2017			di cui iscritti che compiono il 18° anno di età dal 1°-7-2017 al 31-12-2017			di cui residenti all'estero	Sezioni elettorali		Seggi speciali	Seggi volanti
			Maschi	Femmine	Totale	Maschi	Femmine	Totale		Totale	di cui ospedal.		
POLICORO	0201	15.976	6.845	7.202	14.047	50	36	86	397	14	0	1	0
POMARICO	0210	4.238	1.991	1.985	3.976	13	15	28	511	5	0	0	0
ROTONDELLA	0220	2.707	1.298	1.332	2.630	8	4	12	496	3	0	0	0
SALANDRA	0230	2.934	1.368	1.375	2.743	5	7	12	391	4	0	0	0
SAN GIORGIO LUCANO	0240	1.290	677	661	1.338	1	2	3	307	2	0	0	0
SAN MAURO FORTE	0250	1.710	982	930	1.912	12	2	14	593	3	0	0	0
SCANZANO JONICO	0251	7.171	2.989	2.994	5.983	25	21	46	288	7	0	0	0
STIGLIANO	0260	4.685	2.025	2.222	4.247	6	12	18	560	6	0	0	1
TRICARICO	0270	5.669	2.965	3.051	6.016	19	21	40	1.509	8	0	0	0
TURSI	0280	5.151	2.110	2.153	4.263	14	13	27	231	7	0	0	1
VALSINNI	0290	1.634	750	792	1.542	5	4	9	275	2	0	0	0
TOTALE : 31 COMUNI		200.101	88.124	91.160	179.284	593	514	1.107	17.993	229	1	3	2

COMUNE	Codice elett.	Popolazione residente e legale (censimento 9-10-2011)	Numero complessivo degli iscritti nelle liste elettorali al 30-6-2017			di cui iscritti che compiono il 18° anno di età dal 1°-7-2017 al 31-12-2017			di cui residenti all'estero	Sezioni elettorali		Seggi speciali	Seggi volanti
			Maschi	Femmine	Totale	Maschi	Femmine	Totale		Totale	di cui ospedal.		
ABRIOLA	0010	1.571	856	899	1.755	7	7	14	496	3	0	0	0
ACERENZA	0020	2.553	1.610	1.633	3.243	7	6	13	1.242	4	0	0	2
ALBANO DI LUCANIA	0030	1.474	767	722	1.489	8	3	11	265	2	0	0	0
ANZI	0040	1.765	915	900	1.815	5	5	10	321	3	0	0	0
ARMENTO	0050	679	332	326	658	0	2	2	148	1	0	0	0
ATELLA	0060	3.863	1.995	2.029	4.024	23	13	36	922	6	0	0	0
AVIGLIANO	0070	11.796	4.995	5.363	10.358	33	31	64	819	11	0	0	1
BALVANO	0080	1.861	1.358	1.329	2.687	12	9	21	1.135	2	0	0	0
BANZI	0090	1.406	761	767	1.528	4	10	14	427	2	0	0	0
BARAGIANO	0100	2.675	1.278	1.326	2.604	7	5	12	445	3	0	0	0
BARILE	0110	2.905	1.530	1.702	3.232	9	11	20	949	3	0	0	0
BELLA	0120	5.240	2.829	2.813	5.642	17	16	33	1.569	6	0	0	0
BRIENZA	0130	4.082	2.243	2.262	4.505	11	13	24	1.202	4	0	0	0
BRINDISI MONTAGNA	0140	925	419	409	828	5	2	7	88	1	0	0	0
CALVELLO	0150	1.953	1.504	1.478	2.982	11	6	17	1.335	3	0	0	0
CALVERA	0160	430	357	371	728	0	2	2	332	1	0	0	0
CAMPOMAGGIORE	0170	851	439	435	874	4	2	6	191	1	0	0	0
CANCELLARA	0180	1.396	936	897	1.833	6	9	15	739	2	0	0	0
CARBONE	0190	705	555	526	1.081	6	3	9	512	1	0	0	0
CASTELGRANDE	0210	1.018	1.030	1.007	2.037	6	5	11	1.218	2	0	0	0
CASTELLUCCIO INFERIORE	0220	2.179	1.330	1.435	2.765	5	7	12	996	3	0	0	0

COMUNE	Codice elett.	Popolazione residente e legale (censimento 9-10-2011)	Numero complessivo degli iscritti nelle liste elettorali al 30-6-2017			di cui iscritti che compiono il 18° anno di età dal 1°-7-2017 al 31-12-2017			di cui residenti all'estero	Sezioni elettorali		Seggi speciali	Seggi volanti
			Maschi	Femmine	Totale	Maschi	Femmine	Totale		Totale	di cui ospedal.		
CASTELLUCCIO SUPERIORE	0230	860	500	520	1.020	3	1	4	330	1	0	0	0
CASTELMEZZANO	0240	852	527	524	1.051	3	2	5	351	1	0	0	0
CASTELSARACENO	0250	1.480	716	749	1.465	6	8	14	287	2	0	0	0
CASTRONUOVO DI SANT'ANDREA	0260	1.138	623	641	1.264	3	1	4	319	2	0	0	0
CERSOSIMO	0270	718	360	369	729	2	0	2	155	1	0	0	0
CHIAROMONTE	0280	1.954	1.004	1.059	2.063	7	12	19	424	2	0	0	1
CORLETO PERTICARA	0290	2.607	1.667	1.677	3.344	9	9	18	1.188	3	0	0	0
EPISCOPIA	0300	1.467	826	829	1.655	5	4	9	487	2	0	0	0
FARDELLA	0310	625	489	440	929	2	2	4	359	1	0	0	0
FILIANO	0311	3.089	1.276	1.312	2.588	5	7	12	85	4	0	0	0
FORENZA	0320	2.209	1.730	1.674	3.404	10	5	15	1.682	4	0	0	0
FRANCAVILLA IN SINNI	0330	4.282	2.081	2.138	4.219	11	15	26	743	4	0	0	0
GALLICCHIO	0340	894	456	442	898	1	2	3	167	1	0	1	0
GENZANO DI LUCANIA	0350	5.915	3.182	3.213	6.395	16	19	35	1.718	6	0	0	0
GINESTRA	0351	741	450	453	903	2	3	5	319	1	0	0	0
GRUMENTO NOVA	0360	1.704	1.317	1.356	2.673	12	8	20	1.271	2	0	0	0
GUARDIA PERTICARA	0370	580	351	364	715	1	3	4	246	1	0	0	0
LAGONEGRO	0380	5.725	2.732	2.927	5.659	20	12	32	1.027	6	0	1	0
LATRONICO	0390	4.748	2.290	2.420	4.710	9	13	22	821	5	0	0	0
LAURENZANA	0400	1.944	890	918	1.808	2	3	5	270	2	0	0	0
LAURIA	0410	13.262	6.416	6.845	13.261	41	42	83	2.181	15	0	0	1

COMUNE	Codice elett.	Popolazione residente e legale (censimento 9-10-2011)	Numero complessivo degli iscritti nelle liste elettorali al 30-6-2017			di cui iscritti che compiono il 18° anno di età dal 1°-7-2017 al 31-12-2017			di cui residenti all'estero	Sezioni elettorali		Seggi speciali	Seggi volanti
			Maschi	Femmine	Totale	Maschi	Femmine	Totale		Totale	di cui ospedal.		
LAVELLO	0420	13.590	5.646	5.706	11.352	43	44	87	712	13	0	0	0
MARATEA	0430	5.150	3.151	3.272	6.423	17	17	34	2.055	7	0	0	2
MARSICO NUOVO	0440	4.358	3.019	3.121	6.140	16	14	30	2.464	7	0	0	0
MARSICOVETERE	0450	5.341	2.697	2.629	5.326	16	10	26	958	5	0	1	0
MASCHITO	0460	1.730	1.152	1.192	2.344	6	5	11	954	2	0	0	0
MELFI	0470	17.425	7.559	7.810	15.369	52	62	114	1.231	21	2	2	0
MISSANELLO	0480	548	252	274	526	2	2	4	90	1	0	0	0
MOLITERNO	0490	4.182	2.366	2.527	4.893	14	11	25	1.482	5	0	0	0
MONTEMILONE	0500	1.725	922	923	1.845	7	7	14	526	2	0	0	0
MONTEMURRO	0510	1.312	1.222	1.221	2.443	7	4	11	1.373	2	0	0	0
MURO LUCANO	0520	5.568	3.373	3.459	6.832	19	19	38	2.176	6	0	0	0
NEMOLI	0530	1.512	749	810	1.559	4	4	8	288	3	0	0	0
NOEPOLI	0540	974	562	561	1.123	0	5	5	379	2	0	0	0
OPPIDO LUCANO	0550	3.860	2.690	2.684	5.374	14	19	33	2.216	4	0	0	0
PALAZZO SAN GERVASIO	0560	5.027	2.801	2.732	5.533	19	16	35	1.768	5	0	0	0
PATERNO	0561	3.423	2.130	2.103	4.233	8	11	19	1.430	4	0	0	0
PESCOPAGANO	0570	2.022	1.660	1.688	3.348	5	16	21	1.724	3	0	0	1
PICERNO	0580	6.080	3.228	3.236	6.464	23	14	37	1.436	7	0	0	0
PIETRAGALLA	0590	4.267	2.326	2.470	4.796	9	7	16	1.287	5	0	0	0
PIETRAPERTOSA	0600	1.108	710	740	1.450	2	6	8	548	2	0	0	0
PIGNOLA	0610	6.699	3.259	3.330	6.589	23	18	41	988	6	0	0	0

COMUNE	Codice elett.	Popolazione residente e legale (censimento 9-10-2011)	Numero complessivo degli iscritti nelle liste elettorali al 30-6-2017			di cui iscritti che compiono il 18° anno di età dal 1°-7-2017 al 31-12-2017			di cui residenti all'estero	Sezioni elettorali		Seggi speciali	Seggi volanti
			Maschi	Femmine	Totale	Maschi	Femmine	Totale		Totale	di cui ospedal.		
POTENZA	0620	66.777	27.888	30.566	58.454	168	155	323	2.187	77	1	1	1
RAPOLLA	0630	4.430	2.054	2.051	4.105	12	15	27	582	4	0	0	0
RAPONE	0640	1.013	612	635	1.247	3	1	4	407	1	0	0	0
RIONERO IN VULTURE	0650	13.444	6.223	6.432	12.655	39	32	71	1.830	16	0	1	0
RIPACANDIDA	0660	1.733	1.252	1.346	2.598	7	6	13	1.182	2	0	0	0
RIVELLO	0670	2.843	1.594	1.705	3.299	11	13	24	995	4	0	0	0
ROCCANOVA	0680	1.644	735	762	1.497	4	6	10	204	2	0	0	0
ROTONDA	0690	3.519	1.715	1.712	3.427	9	12	21	493	5	0	0	0
RUOTI	0700	3.542	1.899	1.956	3.855	10	13	23	862	3	0	0	0
RUVO DEL MONTE	0710	1.099	799	823	1.622	7	5	12	722	2	0	0	0
SAN CHIRICO NUOVO	0720	1.475	752	810	1.562	4	2	6	392	2	0	0	0
SAN CHIRICO RAPARO	0730	1.161	951	904	1.855	6	3	9	928	2	0	0	0
SAN COSTANTINO ALBANESE	0740	778	437	430	867	6	0	6	239	1	0	0	0
SAN FELE	0750	3.168	2.605	2.564	5.169	18	20	38	2.568	7	0	0	0
SAN MARTINO D'AGRI	0760	825	538	517	1.055	5	4	9	400	1	0	0	0
SAN PAOLO ALBANESE	0761	306	144	175	319	1	0	1	85	1	0	0	0
SAN SEVERINO LUCANO	0770	1.667	1.157	1.217	2.374	7	7	14	1.039	3	0	0	0
SANT'ANGELO LE FRATTE	0780	1.457	815	794	1.609	7	6	13	472	2	0	0	0
SANT'ARCANGELO	0790	6.506	3.140	3.150	6.290	17	17	34	1.118	7	0	0	0
SARCONI	0800	1.362	858	863	1.721	3	3	6	546	2	0	0	0
SASSO DI CASTALDA	0810	831	586	587	1.173	0	1	1	486	1	0	0	0

COMUNE	Codice elett.	Popolazione residente e legale (censimento 9-10-2011)	Numero complessivo degli iscritti nelle liste elettorali al 30-6-2017			di cui iscritti che compiono il 18° anno di età dal 1°-7-2017 al 31-12-2017			di cui residenti all'estero	Sezioni elettorali		Seggi speciali	Seggi volanti
			Maschi	Femmine	Totale	Maschi	Femmine	Totale		Totale	di cui ospedal.		
SATRIANO DI LUCANIA	0820	2.406	1.905	1.967	3.872	13	13	26	1.946	3	0	0	0
SAVOIA DI LUCANIA	0830	1.148	706	715	1.421	3	3	6	469	2	0	0	0
SENISE	0840	7.127	3.879	3.946	7.825	27	32	59	1.955	7	0	0	0
SPINOSO	0850	1.555	834	915	1.749	5	10	15	512	2	0	0	0
TEANA	0860	645	411	470	881	1	1	2	360	1	0	0	0
TERRANOVA DI POLLINO	0870	1.324	675	709	1.384	3	3	6	347	2	0	0	0
TITO	0880	7.172	3.695	3.764	7.459	23	25	48	1.602	7	0	0	0
TOLVE	0890	3.361	2.010	2.096	4.106	14	8	22	1.348	4	0	0	0
TRAMUTOLA	0900	3.155	2.024	2.063	4.087	18	8	26	1.500	4	0	0	0
TRECCHINA	0910	2.322	1.656	1.776	3.432	12	6	18	1.464	5	0	0	0
TRIVIGNO	0920	714	347	360	707	0	2	2	129	1	0	0	0
VAGLIO BASILICATA	0930	2.074	1.063	1.221	2.284	7	7	14	555	2	0	0	0
VENOSA	0940	12.167	5.773	5.877	11.650	47	42	89	2.062	16	1	1	0
VIETRI DI POTENZA	0950	2.917	1.979	2.016	3.995	17	12	29	1.585	3	0	0	0
VIGGIANELLO	0960	3.124	1.667	1.688	3.355	10	6	16	662	4	0	0	0
VIGGIANO	0970	3.122	2.050	2.078	4.128	7	8	15	1.483	4	0	0	0
TOTALE : 100 COMUNI		377.935	196.824	203.647	400.471	1.213	1.156	2.369	91.582	454	4	8	9

Regione: **Calabria**

COMUNE	Codice elett.	Popolazione residente e legale (censimento 9-10-2011)	Numero complessivo degli iscritti nelle liste elettorali al 30-6-2017			di cui iscritti che compiono il 18° anno di età dal 1°-7-2017 al 31-12-2017			di cui residenti all'estero	Sezioni elettorali		Seggi speciali	Seggi volanti
			Maschi	Femmine	Totale	Maschi	Femmine	Totale		Totale	di cui ospedal.		
ALBI	0020	1.010	538	578	1.116	2	2	4	305	2	0	0	0
AMARONI	0030	1.885	1.226	1.181	2.407	8	3	11	871	2	0	0	0
AMATO	0040	837	439	468	907	5	1	6	0	1	0	0	0
ANDALI	0050	795	398	385	783	2	1	3	148	1	0	0	0
ARGUSTO	0070	529	323	334	657	1	3	4	217	1	0	0	0
BADOLATO	0080	3.183	2.151	2.328	4.479	12	14	26	2.024	5	0	0	0
BELCASTRO	0090	1.400	614	636	1.250	6	3	9	143	2	0	0	0
BORGIA	0110	7.418	3.512	3.697	7.209	16	29	45	1.023	9	0	0	0
BOTRICELLO	0111	4.906	2.138	2.239	4.377	24	17	41	559	4	0	0	0
CARAFFA DI CATANZARO	0160	1.960	884	865	1.749	7	4	11	174	2	0	0	0
CARDINALE	0170	2.334	1.760	1.717	3.477	9	9	18	1.662	3	0	0	0
CARLOPOLI	0190	1.622	766	806	1.572	7	6	13	274	2	0	0	0
CATANZARO	0220	89.364	35.823	39.627	75.450	237	254	491	2.032	90	1	6	9
CENADI	0230	598	355	365	720	1	3	4	243	1	0	0	1
CENTRACHE	0240	415	293	335	628	0	1	1	292	1	0	0	0
CERVA	0260	1.269	570	592	1.162	5	1	6	149	1	0	0	0
CHIARAVALLE CENTRALE	0280	5.883	3.344	3.479	6.823	26	19	45	2.158	8	0	0	3
CICALA	0290	1.008	471	489	960	4	2	6	162	1	0	0	0
CONFLENTI	0310	1.437	942	971	1.913	5	4	9	753	3	0	0	0
CORTALE	0320	2.217	1.073	1.116	2.189	5	8	13	415	3	0	0	1
CROPANI	0340	4.306	1.910	1.999	3.909	21	23	44	197	5	0	0	0

COMUNE	Codice elett.	Popolazione residente e legale (censimento 9-10-2011)	Numero complessivo degli iscritti nelle liste elettorali al 30-6-2017			di cui iscritti che compiono il 18° anno di età dal 1°-7-2017 al 31-12-2017			di cui residenti all'estero	Sezioni elettorali		Seggi speciali	Seggi volanti
			Maschi	Femmine	Totale	Maschi	Femmine	Totale		Totale	di cui ospedal.		
CURINGA	0370	6.708	3.369	3.438	6.807	19	23	42	1.513	8	0	0	0
DAVOLI	0400	5.407	2.458	2.602	5.060	16	16	32	705	5	0	0	0
DECOLLATURA	0410	3.252	1.720	1.842	3.562	15	10	25	953	5	0	0	0
FALERNA	0450	3.801	2.060	2.053	4.113	8	8	16	1.182	5	0	0	1
FEROLETO ANTICO	0460	2.087	1.285	1.316	2.601	4	5	9	887	4	0	0	1
FOSSATO SERRALTA	0500	614	315	318	633	2	0	2	164	1	0	0	1
GAGLIATO	0530	524	311	333	644	0	3	3	242	1	0	0	0
GASPERINA	0540	2.160	1.223	1.263	2.486	9	3	12	768	3	0	0	1
GIMIGLIANO	0560	3.421	1.540	1.578	3.118	11	7	18	310	5	0	0	1
GIRIFALCO	0570	6.120	3.247	3.333	6.580	18	15	33	1.587	8	0	0	3
GIZZERIA	0580	4.522	2.812	2.682	5.494	10	14	24	2.047	5	0	0	1
GUARDAVALLE	0590	4.752	2.150	2.328	4.478	22	16	38	894	6	0	0	0
ISCA SULLO IONIO	0610	1.614	784	830	1.614	3	7	10	353	3	0	0	0
JACURSO	0630	623	391	432	823	2	1	3	300	1	0	0	0
LAMEZIA TERME	0641	70.336	30.088	32.146	62.234	183	211	394	7.705	78	1	1	1
MAGISANO	0660	1.272	597	617	1.214	7	2	9	199	2	0	0	0
MAIDA	0670	4.457	2.421	2.406	4.827	12	16	28	1.322	5	0	0	2
MARCEDUSA	0690	425	237	235	472	2	2	4	111	1	0	0	0
MARCELLINARA	0700	2.253	995	1.056	2.051	5	7	12	228	2	0	0	1
MARTIRANO	0701	937	511	500	1.011	2	1	3	212	2	0	0	0
MARTIRANO LOMBARDO	0710	1.167	625	650	1.275	3	0	3	325	2	0	0	0

COMUNE	Codice elett.	Popolazione residente e legale (censimento 9-10-2011)	Numero complessivo degli iscritti nelle liste elettorali al 30-6-2017			di cui iscritti che compiono il 18° anno di età dal 1°-7-2017 al 31-12-2017			di cui residenti all'estero	Sezioni elettorali		Seggi speciali	Seggi volanti
			Maschi	Femmine	Totale	Maschi	Femmine	Totale		Totale	di cui ospedal.		
MIGLIERINA	0740	799	442	471	913	1	2	3	317	1	0	0	0
MONTAURO	0770	1.583	942	981	1.923	5	6	11	428	2	0	2	0
MONTEPAONE	0780	4.681	2.422	2.455	4.877	10	21	31	716	6	0	0	0
MOTTA SANTA LUCIA	0800	871	398	407	805	3	2	5	119	1	0	0	0
NOCERA TERINESE	0840	4.725	2.424	2.482	4.906	17	27	44	1.049	5	0	0	0
OLIVADI	0850	587	324	350	674	1	1	2	205	1	0	0	0
PALERMITI	0860	1.275	819	809	1.628	9	5	14	628	2	0	0	1
PENTONE	0890	2.215	937	1.005	1.942	6	5	11	232	4	0	0	0
PETRIZZI	0910	1.167	722	717	1.439	4	3	7	488	2	0	0	1
PETRONA'	0920	2.685	1.254	1.358	2.612	4	6	10	476	3	0	0	0
PIANOPOLI	0930	2.559	1.302	1.403	2.705	5	4	9	655	3	0	0	0
PLATANIA	0960	2.232	1.381	1.442	2.823	7	9	16	1.041	4	0	0	0
SAN FLORO	1050	700	341	385	726	2	2	4	161	1	0	0	0
SAN MANGO D'AQUINO	1070	1.639	743	746	1.489	7	3	10	194	2	0	0	0
SAN PIETRO A MAIDA	1110	4.298	2.637	2.585	5.222	14	15	29	1.934	5	0	0	0
SAN PIETRO APOSTOLO	1120	1.778	811	879	1.690	5	7	12	273	2	0	3	0
SAN SOSTENE	1130	1.311	643	694	1.337	5	7	12	245	2	0	0	0
SANTA CATERINA DELLO IONIO	1140	2.142	1.326	1.341	2.667	11	5	16	975	4	0	0	1
SANT'ANDREA APOSTOLO DELLO IONIO	1150	2.072	1.009	1.078	2.087	2	5	7	464	3	0	0	2
SAN VITO SULLO IONIO	1190	1.830	1.237	1.255	2.492	6	9	15	1.012	3	0	0	1
SATRIANO	1200	3.314	2.293	2.353	4.646	17	17	34	1.887	4	0	0	0

COMUNE	Codice elett.	Popolazione residente e legale (censimento 9-10-2011)	Numero complessivo degli iscritti nelle liste elettorali al 30-6-2017			di cui iscritti che compiono il 18° anno di età dal 1°-7-2017 al 31-12-2017			di cui residenti all'estero	Sezioni elettorali		Seggi speciali	Seggi volanti
			Maschi	Femmine	Totale	Maschi	Femmine	Totale		Totale	di cui ospedal.		
SELLIA	1230	511	243	263	506	1	3	4	82	2	0	0	0
SELLIA MARINA	1231	6.987	2.920	2.968	5.888	14	14	28	156	6	0	0	1
SERRASTRETTA	1250	3.249	1.720	1.796	3.516	13	8	21	837	6	0	0	1
SERSALE	1260	4.767	2.193	2.275	4.468	12	15	27	617	5	0	0	1
SETTINGIANO	1270	2.955	1.357	1.314	2.671	5	4	9	215	3	0	0	1
SIMERI CRICHI	1290	4.475	2.022	1.977	3.999	15	12	27	147	5	0	0	0
SORBO SAN BASILE	1300	827	438	462	900	1	1	2	229	1	0	0	0
SOVERATO	1330	8.841	3.883	4.376	8.259	20	18	38	670	10	0	1	0
SOVERIA MANNELLI	1340	3.137	1.484	1.596	3.080	6	11	17	502	4	0	1	1
SOVERIA SIMERI	1350	1.643	750	756	1.506	3	1	4	229	2	0	0	0
SQUILLACE	1380	3.400	1.772	1.697	3.469	23	9	32	582	4	0	0	0
STALETTI'	1390	2.443	1.346	1.309	2.655	5	5	10	640	3	0	0	0
TAVERNA	1420	2.705	1.175	1.138	2.313	6	9	15	84	2	0	0	0
TIRIOLO	1430	3.897	1.698	1.811	3.509	9	8	17	329	4	0	0	0
TORRE DI RUGGIERO	1440	1.131	1.109	1.039	2.148	5	6	11	1.280	2	0	0	0
VALLEFIORITA	1470	1.849	1.056	1.034	2.090	6	4	10	673	2	0	0	1
ZAGARISE	1530	1.733	822	869	1.691	8	7	15	341	2	0	0	0
TOTALE : 80 COMUNI		359.841	169.064	178.041	347.105	1.049	1.070	2.119	56.920	422	2	14	39

COMUNE	Codice elett.	Popolazione residente e legale (censimento 9-10-2011)	Numero complessivo degli iscritti nelle liste elettorali al 30-6-2017			di cui iscritti che compiono il 18° anno di età dal 1°-7-2017 al 31-12-2017			di cui residenti all'estero	Sezioni elettorali		Seggi speciali	Seggi volanti
			Maschi	Femmine	Totale	Maschi	Femmine	Totale		Totale	di cui ospedal.		
ACQUAFORMOSA	0010	1.161	722	721	1.443	5	4	9	516	2	0	0	0
ACQUAPPESA	0020	1.910	1.207	1.201	2.408	6	1	7	819	3	0	0	0
ACRI	0030	21.458	10.205	10.752	20.957	68	54	122	3.994	35	0	0	1
AIELLO CALABRO	0040	1.907	1.389	1.372	2.761	11	5	16	1.281	3	0	0	0
AIETA	0050	839	507	505	1.012	2	4	6	345	1	0	0	0
ALBIDONA	0060	1.463	821	863	1.684	2	3	5	561	2	0	0	0
ALESSANDRIA DEL CARRETTO	0070	530	371	361	732	1	1	2	323	1	0	0	0
ALTILIA	0080	737	520	517	1.037	2	0	2	426	2	0	2	0
ALTOMONTE	0090	4.341	2.511	2.403	4.914	16	11	27	1.309	6	0	0	0
AMANTEA	0100	13.754	6.890	7.080	13.970	44	36	80	2.678	14	0	0	0
AMENDOLARA	0110	3.001	1.591	1.660	3.251	16	8	24	727	3	0	0	0
APRIGLIANO	0120	2.968	1.502	1.492	2.994	5	10	15	702	5	0	0	1
BELMONTE CALABRO	0130	2.007	1.891	1.944	3.835	11	6	17	2.158	4	0	0	0
BELSITO	0140	958	500	513	1.013	1	0	1	231	1	0	0	0
BELVEDERE MARITTIMO	0150	9.120	4.750	5.157	9.907	22	25	47	2.236	8	0	1	2
BIANCHI	0160	1.367	631	610	1.241	0	0	0	108	2	0	0	0
BISIGNANO	0170	10.335	5.141	5.064	10.205	34	32	66	2.059	11	0	0	0
BOCCHIGLIERO	0180	1.479	1.244	1.267	2.511	4	4	8	1.370	3	0	0	0
BONIFATI	0190	2.912	1.758	1.930	3.688	6	19	25	1.275	4	0	0	0
BUONVICINO	0200	2.354	1.268	1.338	2.606	5	8	13	632	4	0	0	0

COMUNE	Codice elett.	Popolazione residente e legale (censimento 9-10-2011)	Numero complessivo degli iscritti nelle liste elettorali al 30-6-2017			di cui iscritti che compiono il 18° anno di età dal 1°-7-2017 al 31-12-2017			di cui residenti all'estero	Sezioni elettorali		Seggi speciali	Seggi volanti
			Maschi	Femmine	Totale	Maschi	Femmine	Totale		Totale	di cui ospedal.		
CALOPEZZATI	0210	1.293	770	792	1.562	6	4	10	464	3	0	0	0
CALOVETO	0220	1.283	850	795	1.645	8	6	14	634	2	0	0	0
CAMPANA	0230	1.962	1.125	1.104	2.229	7	3	10	712	3	0	0	1
CANNA	0240	785	368	417	785	5	4	9	153	1	0	0	0
CARIATI	0250	8.644	5.007	4.853	9.860	33	30	63	3.534	10	0	1	0
CAROLEI	0260	3.462	1.792	1.784	3.576	11	7	18	820	5	0	0	0
CARPANZANO	0270	300	139	154	293	0	0	0	64	1	0	0	0
CASALI DEL MANCO	0275	10.381	4.900	4.970	9.870	28	27	55	1.479	12	0	0	0
CASSANO ALL'IONIO	0290	17.281	8.041	8.262	16.303	72	53	125	2.370	21	0	0	1
CASTIGLIONE COSENTINO	0300	2.978	1.250	1.270	2.520	6	7	13	202	4	0	0	0
CASTROLIBERO	0310	9.967	4.159	4.460	8.619	23	32	55	435	10	0	0	0
CASTROREGIO	0320	345	162	159	321	0	0	0	68	2	0	0	0
CASTROVILLARI	0330	22.515	9.996	10.723	20.719	52	59	111	2.705	22	0	2	0
CELICO	0340	2.883	1.315	1.273	2.588	7	7	14	407	3	0	0	0
CELLARA	0350	511	277	286	563	0	3	3	129	1	0	0	0
CERCHIARA DI CALABRIA	0360	2.467	1.256	1.211	2.467	9	1	10	515	3	0	0	0
CERISANO	0370	3.271	1.618	1.625	3.243	7	7	14	588	4	0	0	0
CERVICATI	0380	888	508	515	1.023	3	2	5	324	1	0	0	0
CERZETO	0390	1.328	1.116	1.069	2.185	6	1	7	1.072	4	0	0	0
CETRARO	0400	10.260	5.278	5.413	10.691	26	24	50	2.339	15	0	1	1

COMUNE	Codice elett.	Popolazione residente e legale (censimento 9-10-2011)	Numero complessivo degli iscritti nelle liste elettorali al 30-6-2017			di cui iscritti che compiono il 18° anno di età dal 1°-7-2017 al 31-12-2017			di cui residenti all'estero	Sezioni elettorali		Seggi speciali	Seggi volanti
			Maschi	Femmine	Totale	Maschi	Femmine	Totale		Totale	di cui ospedal.		
CIVITA	0420	956	679	709	1.388	3	5	8	619	2	0	0	0
CLETO	0430	1.320	943	899	1.842	5	2	7	839	2	0	0	0
COLOSIMI	0440	1.313	618	656	1.274	4	1	5	198	2	0	0	0
CORIGLIANO CALABRO	0450	38.501	19.270	19.330	38.600	157	148	305	8.224	42	0	1	0
COSENZA	0460	69.484	27.134	31.097	58.231	155	148	303	3.737	82	1	5	9
CROPALATI	0470	1.097	718	660	1.378	4	9	13	501	2	0	0	0
CROSIA	0480	9.481	4.479	4.466	8.945	37	33	70	1.683	10	0	0	0
DIAMANTE	0490	5.055	2.531	2.659	5.190	17	17	34	751	6	0	0	0
DIPIGNANO	0500	4.440	2.178	2.311	4.489	15	12	27	923	5	0	1	1
DOMANICO	0510	943	615	627	1.242	1	4	5	456	1	0	0	0
FAGNANO CASTELLO	0520	3.949	2.427	2.472	4.899	10	11	21	1.712	6	0	0	0
FALCONARA ALBANESE	0530	1.405	786	835	1.621	0	4	4	366	2	0	0	0
FIGLINE VEGLIATURO	0540	1.097	560	571	1.131	5	3	8	181	1	0	0	0
FIRMO	0550	2.184	1.256	1.210	2.466	8	6	14	712	3	0	0	0
FIUMEFREDDO BRUZIO	0560	3.078	2.114	1.953	4.067	17	10	27	1.517	6	0	0	0
FRANCAVILLA MARITTIMA	0570	3.025	1.225	1.329	2.554	14	11	25	310	4	0	0	0
FRASCINETO	0580	2.239	1.453	1.532	2.985	12	4	16	1.204	3	0	0	0
FUSCALDO	0590	8.072	5.240	5.314	10.554	23	28	51	3.855	10	0	0	0
GRIMALDI	0600	1.739	918	889	1.807	8	6	14	338	2	0	0	0
GRISOLIA	0610	2.310	1.109	1.121	2.230	1	4	5	357	3	0	0	0

COMUNE	Codice elett.	Popolazione residente e legale (censimento 9-10-2011)	Numero complessivo degli iscritti nelle liste elettorali al 30-6-2017			di cui iscritti che compiono il 18° anno di età dal 1°-7-2017 al 31-12-2017			di cui residenti all'estero	Sezioni elettorali		Seggi speciali	Seggi volanti
			Maschi	Femmine	Totale	Maschi	Femmine	Totale		Totale	di cui ospedal.		
GUARDIA PIEMONTESE	0620	1.895	923	933	1.856	9	4	13	322	2	0	0	0
LAGO	0630	2.689	2.093	2.009	4.102	9	9	18	1.825	5	0	0	0
LAINO BORGO	0640	2.027	996	1.061	2.057	3	3	6	425	4	0	0	0
LAINO CASTELLO	0650	879	515	567	1.082	3	4	7	407	2	0	0	0
LAPPANO	0660	986	459	484	943	2	3	5	146	2	0	0	0
LATTARICO	0670	4.058	2.378	2.400	4.778	10	15	25	1.455	5	0	0	0
LONGOBARDI	0680	2.256	1.320	1.168	2.488	13	4	17	612	4	0	0	0
LONGOBUCCO	0690	3.479	2.068	2.128	4.196	12	13	25	1.557	6	0	0	0
LUNGRO	0700	2.517	1.402	1.365	2.767	9	2	11	562	4	0	0	0
LUZZI	0710	9.568	4.765	4.725	9.490	32	27	59	1.899	11	0	0	0
MAIERA'	0720	1.231	701	675	1.376	2	0	2	324	2	0	0	0
MALITO	0730	812	648	641	1.289	1	3	4	630	2	0	0	0
MALVITO	0740	1.867	1.215	1.139	2.354	9	6	15	847	4	0	0	0
MANDATORICCIO	0750	2.900	1.731	1.561	3.292	10	7	17	1.024	3	0	0	0
MANGONE	0760	1.823	914	914	1.828	7	3	10	300	4	0	0	0
MARANO MARCHESATO	0770	3.474	1.520	1.660	3.180	10	10	20	392	3	0	0	0
MARANO PRINCIPATO	0780	3.119	1.431	1.437	2.868	11	10	21	351	2	0	0	0
MARZI	0790	996	454	461	915	0	3	3	58	1	0	0	0
MENDICINO	0800	9.238	4.104	4.245	8.349	41	16	57	676	8	0	1	4
MONGRASSANO	0810	1.661	1.289	1.208	2.497	9	8	17	1.152	4	0	0	0

COMUNE	Codice elett.	Popolazione residente e legale (censimento 9-10-2011)	Numero complessivo degli iscritti nelle liste elettorali al 30-6-2017			di cui iscritti che compiono il 18° anno di età dal 1°-7-2017 al 31-12-2017			di cui residenti all'estero	Sezioni elettorali		Seggi speciali	Seggi volanti
			Maschi	Femmine	Totale	Maschi	Femmine	Totale		Totale	di cui ospedal.		
MONTALTO UFFUGO	0820	18.168	9.498	9.838	19.336	52	64	116	3.853	20	0	0	2
MONTEGIORDANO	0830	1.988	970	1.053	2.023	3	8	11	448	2	0	0	0
MORANO CALABRO	0840	4.615	3.549	3.414	6.963	18	22	40	3.102	5	0	0	0
MORMANNO	0850	3.264	1.934	2.024	3.958	10	8	18	1.392	4	0	0	1
MOTTAFOLLONE	0860	1.274	966	961	1.927	6	3	9	880	2	0	0	0
NOCARA	0870	422	198	191	389	0	2	2	53	1	0	0	0
ORIOLO	0880	2.386	1.043	1.111	2.154	6	2	8	286	3	0	0	0
ORSOMARSO	0890	1.338	987	1.000	1.987	6	8	14	900	2	0	0	0
PALUDI	0900	1.134	1.219	1.168	2.387	6	8	14	1.487	2	0	0	0
PANETTIERI	0910	345	156	171	327	1	2	3	22	1	0	0	0
PAOLA	0920	16.416	7.343	7.713	15.056	37	31	68	1.849	17	0	3	0
PAPASIDERO	0930	808	391	370	761	2	0	2	128	1	0	0	0
PARENTI	0940	2.249	1.038	1.032	2.070	6	9	15	252	3	0	0	0
PATERNO CALABRO	0950	1.366	922	870	1.792	2	3	5	650	2	0	1	0
PEDIVIGLIANO	0970	878	378	441	819	2	3	5	122	2	0	0	0
PIANE CRATI	0980	1.414	654	709	1.363	3	5	8	176	2	0	0	0
PIETRAFITTA	0990	1.377	828	778	1.606	2	5	7	507	2	0	0	0
PIETRAPAOLA	1000	1.173	762	778	1.540	3	4	7	625	2	0	0	0
PLATACI	1010	830	599	565	1.164	4	1	5	536	1	0	0	0
PRAIA A MARE	1020	6.496	2.853	3.072	5.925	15	21	36	287	7	0	0	0

COMUNE	Codice elett.	Popolazione residente e legale (censimento 9-10-2011)	Numero complessivo degli iscritti nelle liste elettorali al 30-6-2017			di cui iscritti che compiono il 18° anno di età dal 1°-7-2017 al 31-12-2017			di cui residenti all'estero	Sezioni elettorali		Seggi speciali	Seggi volanti
			Maschi	Femmine	Totale	Maschi	Femmine	Totale		Totale	di cui ospedal.		
RENDE	1030	33.555	15.295	16.209	31.504	72	73	145	2.431	34	0	0	0
ROCCA IMPERIALE	1040	3.292	1.660	1.664	3.324	12	7	19	719	3	0	0	0
ROGGIANO GRAVINA	1050	7.228	4.016	4.163	8.179	28	26	54	2.363	10	0	0	0
ROGLIANO	1060	5.697	2.685	2.728	5.413	18	11	29	701	8	0	0	2
ROSE	1070	4.316	2.295	2.329	4.624	15	21	36	1.083	7	0	0	0
ROSETO CAPO SPULICO	1080	1.873	1.067	1.062	2.129	1	6	7	523	2	0	0	1
ROSSANO	1090	36.347	15.150	15.471	30.621	115	96	211	3.091	32	0	2	0
ROTA GRECA	1100	1.178	638	611	1.249	2	6	8	275	2	0	0	0
ROVITO	1110	3.078	1.446	1.448	2.894	10	12	22	334	3	0	0	0
SAN BASILE	1120	1.065	634	690	1.324	1	4	5	425	2	0	0	0
SAN BENEDETTO ULLANO	1130	1.598	1.068	1.092	2.160	5	5	10	902	2	0	0	1
SAN COSMO ALBANESE	1140	629	280	305	585	1	1	2	107	1	0	0	0
SAN DEMETRIO CORONE	1150	3.665	1.930	1.974	3.904	8	11	19	1.016	6	0	0	0
SAN DONATO DI NINEA	1160	1.491	816	787	1.603	6	5	11	444	4	0	0	0
SAN FILI	1170	2.715	1.339	1.305	2.644	6	7	13	431	3	0	0	0
SANGINETO	1180	1.337	1.049	1.106	2.155	5	4	9	1.042	2	0	0	0
SAN GIORGIO ALBANESE	1190	1.555	698	751	1.449	3	2	5	262	2	0	0	0
SAN GIOVANNI IN FIORE	1200	17.912	9.776	9.948	19.724	73	52	125	5.499	24	0	0	3
SAN LORENZO BELLIZZI	1210	746	351	321	672	3	1	4	121	1	0	0	0
SAN LORENZO DEL VALLO	1220	3.465	1.625	1.547	3.172	23	17	40	447	4	0	0	0

COMUNE	Codice elett.	Popolazione residente e legale (censimento 9-10-2011)	Numero complessivo degli iscritti nelle liste elettorali al 30-6-2017			di cui iscritti che compiono il 18° anno di età dal 1°-7-2017 al 31-12-2017			di cui residenti all'estero	Sezioni elettorali		Seggi speciali	Seggi volanti
			Maschi	Femmine	Totale	Maschi	Femmine	Totale		Totale	di cui ospedal.		
SAN LUCIDO	1230	5.940	2.628	2.648	5.276	16	17	33	265	6	0	0	0
SAN MARCO ARGENTANO	1240	7.282	4.203	4.258	8.461	20	24	44	2.458	8	0	0	0
SAN MARTINO DI FINITA	1250	1.207	758	746	1.504	0	0	0	585	2	0	0	0
SAN NICOLA ARCELLA	1260	1.751	855	821	1.676	6	3	9	119	2	0	0	1
SAN PIETRO IN AMANTEA	1270	534	593	598	1.191	4	6	10	747	1	0	0	0
SAN PIETRO IN GUARANO	1280	3.649	1.656	1.702	3.358	18	4	22	12	5	0	0	0
SAN SOSTI	1290	2.200	874	885	1.759	7	2	9	17	3	0	0	0
SANTA CATERINA ALBANESE	1300	1.244	605	612	1.217	3	3	6	214	2	0	0	0
SANTA DOMENICA TALAO	1310	1.272	749	706	1.455	1	2	3	418	2	0	0	0
SANT'AGATA DI ESARO	1320	1.990	1.245	1.296	2.541	10	8	18	949	3	0	0	0
SANTA MARIA DEL CEDRO	1321	4.897	2.146	2.195	4.341	14	16	30	223	4	0	0	0
SANTA SOFIA D'EPIRO	1330	2.748	1.457	1.462	2.919	11	6	17	750	5	0	0	0
SANTO STEFANO DI ROGLIANO	1340	1.640	739	742	1.481	5	3	8	112	2	0	0	1
SAN VINCENZO LA COSTA	1350	2.158	1.091	1.096	2.187	9	5	14	416	3	0	0	0
SARACENA	1360	3.964	2.331	2.297	4.628	14	16	30	1.382	5	0	0	0
SCALA COELI	1370	1.141	967	945	1.912	8	12	20	954	3	0	0	0
SCALEA	1380	10.152	5.188	5.133	10.321	33	28	61	1.727	8	0	0	0
SCIGLIANO	1390	1.308	574	639	1.213	6	5	11	154	3	0	0	0
SERRA D'AIELLO	1400	549	378	384	762	3	2	5	329	1	0	0	0
SPEZZANO ALBANESE	1420	7.157	3.504	3.468	6.972	24	16	40	1.332	8	0	0	1

COMUNE	Codice elett.	Popolazione residente e legale (censimento 9-10-2011)	Numero complessivo degli iscritti nelle liste elettorali al 30-6-2017			di cui iscritti che compiono il 18° anno di età dal 1°-7-2017 al 31-12-2017			di cui residenti all'estero	Sezioni elettorali		Seggi speciali	Seggi volanti
			Maschi	Femmine	Totale	Maschi	Femmine	Totale		Totale	di cui ospedal.		
SPEZZANO DELLA SILA	1430	4.490	2.047	2.019	4.066	15	13	28	370	5	0	0	0
TARSIA	1450	2.139	1.394	1.370	2.764	14	11	25	1.137	3	0	0	0
TERRANOVA DA SIBARI	1460	4.999	2.466	2.590	5.056	19	17	36	990	7	0	0	0
TERRAVECCHIA	1470	1.019	709	698	1.407	2	5	7	729	2	0	0	0
TORANO CASTELLO	1480	4.573	2.524	2.606	5.130	19	8	27	1.397	5	0	0	0
TORTORA	1490	5.997	2.771	2.836	5.607	22	30	52	693	5	0	0	0
TREBISACCE	1500	8.734	3.963	4.266	8.229	27	16	43	1.133	10	0	0	1
VACCARIZZO ALBANESE	1520	1.184	586	606	1.192	3	3	6	326	2	0	0	0
VERBICARO	1530	3.212	1.872	1.835	3.707	9	17	26	1.109	4	0	0	0
VILLAPIANA	1540	5.181	2.307	2.374	4.681	14	13	27	490	5	0	0	0
ZUMPANO	1550	2.468	1.070	1.116	2.186	5	10	15	196	3	0	0	0
TOTALE : 151 COMUNI		714.030	356.881	367.025	723.906	2.220	2.021	4.241	147.715	873	1	21	35

COMUNE	Codice elett.	Popolazione residente e legale (censimento 9-10-2011)	Numero complessivo degli iscritti nelle liste elettorali al 30-6-2017			di cui iscritti che compiono il 18° anno di età dal 1°-7-2017 al 31-12-2017			di cui residenti all'estero	Sezioni elettorali		Seggi speciali	Seggi volanti
			Maschi	Femmine	Totale	Maschi	Femmine	Totale		Totale	di cui ospedal.		
BELVEDERE DI SPINELLO	0010	2.327	1.151	1.153	2.304	6	4	10	507	3	0	0	0
CACCURI	0020	1.695	866	882	1.748	6	3	9	389	3	0	0	1
CARFIZZI	0030	745	558	601	1.159	3	2	5	604	2	0	0	0
CASABONA	0040	2.856	1.194	1.284	2.478	2	2	4	318	4	0	0	0
CASTELSILANO	0050	1.034	644	658	1.302	2	1	3	449	2	0	0	0
CERENZIA	0060	1.215	546	584	1.130	2	2	4	138	2	0	0	2
CIRO'	0070	3.125	1.902	1.919	3.821	13	15	28	1.434	5	0	0	0
CIRO' MARINA	0080	15.051	6.319	6.511	12.830	48	53	101	1.646	14	0	0	0
COTRONEI	0090	5.434	2.454	2.534	4.988	18	16	34	660	6	0	0	9
CROTONE	0100	58.881	24.419	25.942	50.361	198	189	387	2.542	73	1	4	0
CRUCOLI	0110	3.243	2.026	2.064	4.090	11	9	20	1.604	5	0	0	0
CUTRO	0120	10.065	4.716	4.770	9.486	35	32	67	1.447	12	0	0	1
ISOLA DI CAPO RIZZUTO	0130	15.827	5.988	6.154	12.142	50	58	108	259	15	0	0	0
MELISSA	0140	3.529	1.948	1.849	3.797	16	14	30	1.099	4	0	0	0
MESORACA	0150	6.718	4.375	4.306	8.681	29	32	61	3.694	10	0	0	1
PALLAGORIO	0160	1.337	718	725	1.443	7	3	10	388	2	0	0	0
PETILIA POLICASTRO	0170	9.267	3.967	4.025	7.992	30	24	54	815	11	0	0	0
ROCCABERNARDA	0180	3.467	1.411	1.450	2.861	14	11	25	187	4	0	0	0
ROCCA DI NETO	0190	5.594	2.503	2.511	5.014	28	17	45	659	5	0	0	1
SAN MAURO MARCHESATO	0200	2.192	871	911	1.782	7	7	14	58	3	0	0	0

COMUNE	Codice elett.	Popolazione residente e legale (censimento 9-10-2011)	Numero complessivo degli iscritti nelle liste elettorali al 30-6-2017			di cui iscritti che compiono il 18° anno di età dal 1°-7-2017 al 31-12-2017			di cui residenti all'estero	Sezioni elettorali		Seggi speciali	Seggi volanti
			Maschi	Femmine	Totale	Maschi	Femmine	Totale		Totale	di cui ospedal.		
SAN NICOLA DELL'ALTO	0210	898	609	583	1.192	6	1	7	490	2	0	0	0
SANTA SEVERINA	0220	2.262	1.070	1.070	2.140	4	4	8	425	3	0	0	0
SAVELLI	0230	1.321	915	927	1.842	6	3	9	758	2	0	0	1
SCANDALE	0240	3.326	1.724	1.701	3.425	6	13	19	932	4	0	0	0
STRONGOLI	0250	6.486	2.959	3.049	6.008	14	19	33	848	7	0	0	0
UMBRIATICO	0260	929	467	421	888	1	5	6	185	2	0	0	0
VERZINO	0270	1.979	1.047	1.062	2.109	9	12	21	571	4	0	0	0
TOTALE : 27 COMUNI		170.803	77.367	79.646	157.013	571	551	1.122	23.106	209	1	4	16

COMUNE	Codice elett.	Popolazione residente e legale (censimento 9-10-2011)	Numero complessivo degli iscritti nelle liste elettorali al 30-6-2017			di cui iscritti che compiono il 18° anno di età dal 1°-7-2017 al 31-12-2017			di cui residenti all'estero	Sezioni elettorali		Seggi speciali	Seggi volanti
			Maschi	Femmine	Totale	Maschi	Femmine	Totale		Totale	di cui ospedal.		
AFRICO	0010	3.210	1.210	1.310	2.520	8	4	12	207	3	0	0	2
AGNANA CALABRA	0020	569	271	262	533	0	1	1	78	1	0	0	0
ANOIA	0030	2.246	1.130	1.239	2.369	6	7	13	604	4	0	0	0
ANTONIMINA	0040	1.361	640	639	1.279	1	9	10	242	2	0	0	2
ARDORE	0050	4.760	2.193	2.329	4.522	16	5	21	648	7	0	0	0
BAGALADI	0060	1.082	619	663	1.282	3	7	10	437	2	0	0	0
BAGNARA CALABRA	0070	10.622	5.889	5.997	11.886	41	46	87	3.656	12	0	0	0
BENESTARE	0080	2.442	1.082	1.126	2.208	8	5	13	289	3	0	0	0
BIANCO	0090	4.125	1.974	2.096	4.070	14	18	32	797	5	0	0	0
BIVONGI	0100	1.398	869	927	1.796	3	3	6	692	2	0	0	1
BOVA	0110	461	231	214	445	3	0	3	70	1	0	0	0
BOVALINO	0120	8.814	3.421	3.783	7.204	22	18	40	630	9	0	0	0
BOVA MARINA	0130	4.142	1.892	1.941	3.833	7	7	14	648	4	0	0	0
BRANCALEONE	0140	3.624	1.833	1.932	3.765	13	13	26	938	5	0	0	0
BRUZZANO ZEFFIRIO	0150	1.211	770	833	1.603	4	8	12	661	3	0	0	1
CALANNA	0160	979	416	495	911	1	3	4	174	4	0	0	0
CAMINI	0170	715	579	533	1.112	1	3	4	511	2	0	0	0
CAMPO CALABRO	0180	4.410	1.882	2.004	3.886	12	18	30	314	4	0	0	0
CANDIDONI	0190	389	327	321	648	2	1	3	354	1	0	0	0
CANOLO	0200	801	364	372	736	1	4	5	102	2	0	0	0

COMUNE	Codice elett.	Popolazione residente e legale (censimento 9-10-2011)	Numero complessivo degli iscritti nelle liste elettorali al 30-6-2017			di cui iscritti che compiono il 18° anno di età dal 1°-7-2017 al 31-12-2017			di cui residenti all'estero	Sezioni elettorali		Seggi speciali	Seggi volanti
			Maschi	Femmine	Totale	Maschi	Femmine	Totale		Totale	di cui ospedal.		
CARAFFA DEL BIANCO	0210	532	304	351	655	0	2	2	221	1	0	0	0
CARDETO	0220	1.822	735	843	1.578	4	3	7	219	4	0	0	0
CARERI	0230	2.410	974	1.073	2.047	9	6	15	277	3	0	0	0
CASIGNANA	0240	773	430	458	888	2	1	3	292	1	0	0	0
CAULONIA	0250	7.060	3.795	4.004	7.799	30	30	60	2.134	12	0	0	0
CIMINA'	0260	595	321	343	664	2	0	2	173	1	0	0	0
CINQUEFRONDI	0270	6.492	3.671	3.726	7.397	33	31	64	2.199	8	0	0	1
CITTANOVA	0280	10.344	4.388	4.768	9.156	30	21	51	1.253	12	0	0	0
CONDOFURI	0290	5.074	2.110	2.209	4.319	18	13	31	365	7	0	0	0
COSOLETO	0300	916	589	602	1.191	3	4	7	508	3	0	0	0
DELIANUOVA	0310	3.436	1.778	1.855	3.633	17	12	29	1.012	4	0	0	0
FEROLETO DELLA CHIESA	0320	1.772	985	990	1.975	7	6	13	601	2	0	0	0
FERRUZZANO	0330	745	481	541	1.022	2	2	4	497	2	0	0	0
FIUMARA	0340	1.021	681	650	1.331	6	3	9	532	2	0	0	0
GALATRO	0350	1.778	1.165	1.149	2.314	9	10	19	892	2	0	0	0
GERACE	0360	2.772	1.234	1.232	2.466	11	4	15	305	4	0	0	0
GIFFONE	0370	1.946	982	927	1.909	9	7	16	318	2	0	0	0
GIOIA TAURO	0380	19.063	7.941	8.271	16.212	61	68	129	1.559	20	0	1	0
GIOIOSA IONICA	0390	7.014	3.367	3.631	6.998	23	23	46	1.635	7	0	0	0
GROTTERIA	0400	3.274	1.953	1.958	3.911	12	8	20	1.310	5	0	0	0

COMUNE	Codice elett.	Popolazione residente e legale (censimento 9-10-2011)	Numero complessivo degli iscritti nelle liste elettorali al 30-6-2017			di cui iscritti che compiono il 18° anno di età dal 1°-7-2017 al 31-12-2017			di cui residenti all'estero	Sezioni elettorali		Seggi speciali	Seggi volanti
			Maschi	Femmine	Totale	Maschi	Femmine	Totale		Totale	di cui ospedal.		
LAGANADI	0410	412	189	199	388	0	0	0	62	2	0	0	0
LAUREANA DI BORRELLO	0420	5.289	2.958	3.094	6.052	16	15	31	1.901	8	0	1	1
LOCRI	0430	12.459	4.835	5.449	10.284	34	35	69	633	14	1	2	1
MAMMOLA	0440	2.971	2.703	2.822	5.525	13	11	24	3.218	6	0	0	0
MARINA DI GIOIOSA IONICA	0450	6.515	3.028	3.313	6.341	26	18	44	1.180	6	0	0	0
MAROPATI	0460	1.583	850	885	1.735	5	8	13	528	3	0	0	2
MARTONE	0470	554	297	299	596	4	2	6	156	1	0	0	0
MELICUCCA'	0480	1.001	592	657	1.249	6	5	11	503	2	0	0	0
MELICUCCO	0490	5.045	2.299	2.318	4.617	18	16	34	795	5	0	0	0
MELITO DI PORTO SALVO	0500	11.115	4.910	5.228	10.138	37	39	76	1.304	12	1	1	2
MOLOCHIO	0510	2.643	1.383	1.346	2.729	12	10	22	632	3	0	0	1
MONASTERACE	0520	3.369	1.481	1.560	3.041	5	8	13	348	4	0	0	0
MONTEBELLO IONICO	0530	6.242	3.227	3.264	6.491	20	16	36	1.522	10	0	0	1
MOTTA SAN GIOVANNI	0540	6.122	2.645	2.793	5.438	13	23	36	478	7	0	0	0
OPPIDO MAMERTINA	0550	5.406	2.875	3.093	5.968	18	23	41	1.844	7	0	0	3
PALIZZI	0560	2.297	1.304	1.374	2.678	5	3	8	616	5	0	0	0
PALMI	0570	18.721	8.169	8.668	16.837	71	59	130	2.130	20	0	1	0
PAZZANO	0580	640	344	316	660	1	1	2	208	1	0	0	0
PLACANICA	0590	1.250	693	684	1.377	5	0	5	384	3	0	0	0
PLATI'	0600	3.711	2.016	2.129	4.145	14	17	31	1.406	5	0	0	0

COMUNE	Codice elett.	Popolazione residente e legale (censimento 9-10-2011)	Numero complessivo degli iscritti nelle liste elettorali al 30-6-2017			di cui iscritti che compiono il 18° anno di età dal 1°-7-2017 al 31-12-2017			di cui residenti all'estero	Sezioni elettorali		Seggi speciali	Seggi volanti
			Maschi	Femmine	Totale	Maschi	Femmine	Totale		Totale	di cui ospedal.		
POLISTENA	0610	10.742	4.482	4.888	9.370	24	36	60	1.289	13	1	1	0
PORTIGLIOLA	0620	1.205	554	570	1.124	2	6	8	175	2	0	0	0
REGGIO DI CALABRIA	0630	180.817	71.056	78.912	149.968	497	460	957	6.780	218	4	7	44
RIACE	0640	1.793	887	985	1.872	2	6	8	475	2	0	0	0
RIZZICONI	0650	7.806	3.510	3.658	7.168	29	24	53	1.159	8	0	0	1
ROCCAFORTE DEL GRECO	0660	550	226	254	480	1	1	2	68	1	0	0	0
ROCCELLA IONICA	0670	6.434	3.557	3.963	7.520	24	18	42	2.171	8	0	0	0
ROGHUDI	0680	1.172	428	465	893	6	2	8	111	1	0	0	0
ROSARNO	0690	14.380	6.432	6.695	13.127	59	46	105	2.157	17	0	0	0
SAMO	0700	871	445	437	882	4	0	4	217	1	0	0	0
SAN FERDINANDO	0701	4.299	1.968	2.083	4.051	15	13	28	799	5	0	0	0
SAN GIORGIO MORGETO	0710	3.158	1.725	1.881	3.606	12	10	22	1.096	4	0	0	0
SAN GIOVANNI DI GERACE	0720	537	331	392	723	1	1	2	329	1	0	0	0
SAN LORENZO	0730	2.685	1.542	1.593	3.135	10	9	19	1.041	6	0	0	0
SAN LUCA	0740	4.044	1.616	1.748	3.364	7	14	21	545	4	0	0	0
SAN PIETRO DI CARIDA'	0750	1.265	842	865	1.707	3	4	7	727	4	0	0	0
SAN PROCOPIO	0760	539	387	391	778	4	2	6	349	1	0	0	0
SAN ROBERTO	0770	1.833	1.015	959	1.974	4	3	7	508	6	0	0	0
SANTA CRISTINA D'ASPROMONTE	0780	1.017	652	662	1.314	6	4	10	576	2	0	0	1
SANT'AGATA DEL BIANCO	0790	679	286	324	610	2	3	5	128	1	0	0	0

COMUNE	Codice elett.	Popolazione residente e legale (censimento 9-10-2011)	Numero complessivo degli iscritti nelle liste elettorali al 30-6-2017			di cui iscritti che compiono il 18° anno di età dal 1°-7-2017 al 31-12-2017			di cui residenti all'estero	Sezioni elettorali		Seggi speciali	Seggi volanti
			Maschi	Femmine	Totale	Maschi	Femmine	Totale		Totale	di cui ospedal.		
SANT'ALESSIO IN ASPROMONTE	0800	323	173	179	352	0	0	0	96	1	0	0	1
SANT'EUFEMIA D'ASPROMONTE	0810	4.053	1.933	2.029	3.962	12	5	17	863	4	0	0	0
SANT'ILARIO DELLO IONIO	0820	1.332	611	709	1.320	3	2	5	300	3	0	0	0
SANTO STEFANO IN ASPROMONTE	0830	1.247	610	587	1.197	3	1	4	195	2	0	0	2
SCIDO	0840	976	554	593	1.147	0	2	2	395	2	0	0	0
SCILLA	0850	5.115	2.791	2.813	5.604	17	15	32	1.584	7	0	0	3
SEMINARA	0860	2.820	1.486	1.601	3.087	17	7	24	868	5	0	0	0
SERRATA	0870	914	619	600	1.219	5	3	8	520	1	0	0	0
SIDERNO	0880	16.879	7.931	8.473	16.404	56	66	122	2.183	19	0	0	3
SINOPOLI	0890	2.154	1.167	1.291	2.458	16	8	24	888	3	0	0	0
STAITI	0900	279	216	227	443	1	0	1	232	1	0	0	0
STIGNANO	0910	1.340	606	596	1.202	4	0	4	168	2	0	0	0
STILO	0920	2.687	1.333	1.310	2.643	10	6	16	528	4	0	0	0
TAURIANOVA	0930	15.310	7.448	7.938	15.386	61	41	102	3.135	20	0	0	0
TERRANOVA SAPPO MINULIO	0940	549	294	284	578	2	3	5	160	1	0	0	0
VARAPODIO	0950	2.223	1.317	1.366	2.683	9	7	16	957	2	0	0	0
VILLA SAN GIOVANNI	0960	13.395	5.591	5.922	11.513	35	37	72	795	15	0	0	4
TOTALE : 97 COMUNI		550.967	248.895	266.331	515.226	1.740	1.608	3.348	82.769	699	7	14	77

COMUNE	Codice elett.	Popolazione residente e legale (censimento 9-10-2011)	Numero complessivo degli iscritti nelle liste elettorali al 30-6-2017			di cui iscritti che compiono il 18° anno di età dal 1°-7-2017 al 31-12-2017			di cui residenti all'estero	Sezioni elettorali		Seggi speciali	Seggi volanti
			Maschi	Femmine	Totale	Maschi	Femmine	Totale		Totale	di cui ospedal.		
ACQUARO	0010	2.448	1.380	1.336	2.716	9	5	14	768	4	0	0	0
ARENA	0020	1.532	1.033	1.116	2.149	7	6	13	953	2	0	0	0
BRIATICO	0030	3.983	2.035	2.051	4.086	16	13	29	932	7	0	0	0
BROGNATURO	0040	670	379	410	789	0	1	1	255	1	0	0	0
CAPISTRANO	0050	1.097	726	741	1.467	0	1	1	546	2	0	0	0
CESSANITI	0060	3.405	1.679	1.628	3.307	9	13	22	620	6	0	0	0
DASA'	0070	1.272	707	726	1.433	2	3	5	493	2	0	0	0
DINAMI	0080	2.433	1.738	1.707	3.445	9	13	22	1.695	4	0	0	0
DRAPIA	0090	2.102	1.322	1.506	2.828	4	7	11	1.132	4	0	0	0
FABRIZIA	0100	2.373	1.723	1.758	3.481	13	10	23	1.670	3	0	0	0
FILADELFIA	0110	5.638	3.369	3.294	6.663	24	22	46	2.203	7	0	0	0
FILANDARI	0120	1.844	981	1.058	2.039	9	7	16	569	2	0	0	0
FILOGASO	0130	1.439	893	845	1.738	9	6	15	583	2	0	0	0
FRANCAVILLA ANGITOLA	0140	1.976	1.165	1.113	2.278	8	5	13	695	2	0	0	0
FRANCICA	0150	1.663	914	972	1.886	3	8	11	14	2	0	0	0
GEROCARNE	0160	2.380	1.178	1.230	2.408	11	10	21	682	4	0	0	0
IONADI	0170	3.822	1.667	1.764	3.431	13	18	31	261	4	0	0	0
JOPPOLO	0180	2.090	1.385	1.444	2.829	5	4	9	1.235	3	0	0	0
LIMBADI	0190	3.498	1.456	1.485	2.941	16	9	25	132	6	0	0	0
MAIERATO	0200	2.198	1.340	1.357	2.697	16	8	24	985	3	0	0	0

COMUNE	Codice elett.	Popolazione residente e legale (censimento 9-10-2011)	Numero complessivo degli iscritti nelle liste elettorali al 30-6-2017			di cui iscritti che compiono il 18° anno di età dal 1°-7-2017 al 31-12-2017			di cui residenti all'estero	Sezioni elettorali		Seggi speciali	Seggi volanti
			Maschi	Femmine	Totale	Maschi	Femmine	Totale		Totale	di cui ospedal.		
MILETO	0210	6.894	3.174	3.253	6.427	18	15	33	1.136	9	0	0	2
MONGIANA	0220	796	483	473	956	0	3	3	318	1	0	0	0
MONTEROSSO CALABRO	0230	1.796	1.068	1.068	2.136	6	3	9	678	3	0	0	1
NARDODIPACE	0240	1.384	901	853	1.754	9	4	13	746	3	0	0	0
NICOTERA	0250	6.490	3.322	3.455	6.777	15	26	41	1.735	8	0	0	0
PARGHELIA	0260	1.303	620	621	1.241	5	2	7	163	2	0	0	0
PIZZO	0270	8.885	4.059	4.206	8.265	21	19	40	1.112	9	0	0	0
PIZZONI	0280	1.233	1.012	1.028	2.040	3	2	5	1.101	2	0	0	0
POLIA	0290	1.048	509	543	1.052	5	4	9	198	3	0	0	0
RICADI	0300	4.750	2.347	2.416	4.763	11	11	22	966	6	0	0	0
ROMBIOLO	0310	4.649	2.241	2.241	4.482	14	8	22	913	5	0	0	0
SAN CALOGERO	0320	4.460	2.269	2.336	4.605	16	21	37	1.210	5	0	0	0
SAN COSTANTINO CALABRO	0330	2.238	1.221	1.305	2.526	9	6	15	787	3	0	0	0
SAN GREGORIO D'IPPONA	0340	2.422	1.244	1.251	2.495	4	7	11	577	3	0	0	0
SAN NICOLA DA CRISSA	0350	1.416	961	981	1.942	3	3	6	749	2	0	0	0
SANT'ONOFRIO	0360	3.148	1.655	1.749	3.404	13	7	20	1.038	3	0	0	0
SERRA SAN BRUNO	0370	6.850	3.727	3.618	7.345	34	28	62	1.970	7	0	0	1
SIMBARIO	0380	956	916	892	1.808	5	5	10	1.027	2	0	0	0
SORIANELLO	0390	1.210	675	684	1.359	7	6	13	441	2	0	0	0
SORIANO CALABRO	0400	2.472	1.092	1.127	2.219	0	0	0	358	3	0	0	0

COMUNE	Codice elett.	Popolazione residente e legale (censimento 9-10-2011)	Numero complessivo degli iscritti nelle liste elettorali al 30-6-2017			di cui iscritti che compiono il 18° anno di età dal 1°-7-2017 al 31-12-2017			di cui residenti all'estero	Sezioni elettorali		Seggi speciali	Seggi volanti
			Maschi	Femmine	Totale	Maschi	Femmine	Totale		Totale	di cui ospedal.		
SPADOLA	0410	858	431	471	902	4	4	8	234	1	0	0	0
SPIILINGA	0420	1.470	962	994	1.956	9	4	13	801	3	0	0	0
STEFANACONI	0430	2.526	1.308	1.380	2.688	7	10	17	776	3	0	0	0
TROPEA	0440	6.555	3.157	3.311	6.468	21	12	33	1.280	7	0	0	1
VALLELONGA	0450	682	603	579	1.182	4	1	5	614	1	0	0	0
VAZZANO	0460	1.106	737	767	1.504	7	3	10	632	2	0	0	0
VIBO VALENTIA	0470	33.357	14.012	15.000	29.012	85	104	189	2.412	36	0	0	0
ZACCANOPOLI	0480	802	539	574	1.113	3	2	5	491	1	0	0	0
ZAMBRONE	0490	1.805	918	923	1.841	5	6	11	486	3	0	0	0
ZUNGRI	0500	1.985	1.154	1.172	2.326	5	13	18	700	3	0	0	0
TOTALE : 50 COMUNI		163.409	84.387	86.812	171.199	531	508	1.039	42.072	211	0	0	5

Regione: **Sicilia**

COMUNE	Codice elett.	Popolazione residente e legale (censimento 9-10-2011)	Numero complessivo degli iscritti nelle liste elettorali al 30-6-2017			di cui iscritti che compiono il 18° anno di età dal 1°-7-2017 al 31-12-2017			di cui residenti all'estero	Sezioni elettorali		Seggi speciali	Seggi volanti
			Maschi	Femmine	Totale	Maschi	Femmine	Totale		Totale	di cui ospedal.		
AGRIGENTO	0010	58.323	25.725	27.593	53.318	177	179	356	5.252	55	1	2	3
ALESSANDRIA DELLA ROCCA	0020	3.118	2.135	2.205	4.340	12	13	25	1.835	5	0	0	0
ARAGONA	0030	9.493	7.598	7.572	15.170	49	57	106	7.611	14	0	0	0
BIVONA	0040	3.882	1.978	2.000	3.978	14	12	26	929	5	0	0	0
BURGIO	0050	2.780	1.719	1.791	3.510	5	10	15	1.260	4	0	0	0
CALAMONACI	0060	1.375	952	966	1.918	7	7	14	801	2	0	0	0
CALTABELLOTTA	0070	3.907	1.895	2.050	3.945	10	14	24	877	5	0	0	0
CAMASTRA	0080	2.163	1.229	1.312	2.541	8	14	22	838	3	0	0	0
CAMMARATA	0090	6.275	2.730	2.723	5.453	16	22	38	372	6	0	0	0
CAMPOBELLO DI LICATA	0100	10.438	5.335	5.427	10.762	41	37	78	2.747	11	0	0	0
CANICATTI'	0110	34.863	15.704	16.955	32.659	123	111	234	5.246	36	0	1	0
CASTELTERMINI	0120	8.422	6.305	6.242	12.547	45	33	78	5.780	12	0	0	1
CASTROFILIPPO	0130	3.020	2.075	2.105	4.180	11	13	24	1.800	6	0	0	0
CATTOLICA ERACLEA	0140	3.975	3.559	3.535	7.094	23	22	45	4.067	7	0	0	0
CIANCIANA	0150	3.517	3.288	3.344	6.632	15	17	32	3.810	7	0	0	0
COMITINI	0160	944	912	909	1.821	7	9	16	1.060	2	0	0	0
FAVARA	0170	32.972	17.330	17.723	35.053	143	121	264	8.846	35	0	0	0
GROTTE	0180	5.839	4.808	4.855	9.663	29	23	52	4.911	12	0	0	0
JOPPOLO GIANCAXIO	0190	1.210	974	997	1.971	4	4	8	962	2	0	0	0
LAMPEDUSA E LINOSA	0200	6.105	2.847	2.548	5.395	24	20	44	156	5	0	0	0

COMUNE	Codice elett.	Popolazione residente e legale (censimento 9-10-2011)	Numero complessivo degli iscritti nelle liste elettorali al 30-6-2017			di cui iscritti che compiono il 18° anno di età dal 1°-7-2017 al 31-12-2017			di cui residenti all'estero	Sezioni elettorali		Seggi speciali	Seggi volanti
			Maschi	Femmine	Totale	Maschi	Femmine	Totale		Totale	di cui ospedal.		
LICATA	0210	38.125	21.560	21.460	43.020	170	191	361	13.445	42	1	1	0
LUCCA SICULA	0220	1.917	1.091	1.107	2.198	10	11	21	707	3	0	0	0
MENFI	0230	12.711	6.342	6.578	12.920	42	40	82	2.543	13	0	0	0
MONTALLEGRO	0240	2.543	1.872	1.798	3.670	15	9	24	1.563	4	0	0	0
MONTEVAGO	0250	3.015	1.547	1.592	3.139	14	9	23	702	4	0	0	0
NARO	0260	8.103	5.236	5.367	10.603	41	36	77	4.316	12	0	0	0
PALMA DI MONTECHIARO	0270	23.643	13.231	13.333	26.564	112	112	224	8.530	24	0	0	2
PORTO EMPEDOCLE	0280	16.841	8.353	8.512	16.865	57	70	127	3.122	17	0	0	0
RACALMUTO	0290	8.345	5.377	5.429	10.806	25	33	58	4.132	11	0	0	0
RAFFADALI	0300	12.837	6.798	7.192	13.990	53	45	98	3.629	12	0	0	0
RAVANUSA	0310	12.128	7.492	7.473	14.965	57	68	125	5.797	15	0	0	0
REALMONTE	0320	4.487	2.613	2.614	5.227	20	30	50	1.560	5	0	0	0
RIBERA	0330	19.302	10.018	10.397	20.415	65	70	135	4.957	21	0	0	0
SAMBUCA DI SICILIA	0340	6.114	2.811	2.908	5.719	17	23	40	1.021	7	0	0	0
SAN BIAGIO PLATANI	0350	3.501	2.894	2.921	5.815	24	25	49	2.949	6	0	0	0
SAN GIOVANNI GEMINI	0360	8.127	3.726	3.732	7.458	30	23	53	844	8	0	0	0
SANTA ELISABETTA	0361	2.608	2.349	2.388	4.737	18	15	33	2.720	5	0	0	0
SANTA MARGHERITA DI BELICE	0370	6.544	3.176	3.412	6.588	22	33	55	1.417	7	0	0	0
SANT'ANGELO MUXARO	0380	1.471	1.709	1.633	3.342	6	7	13	2.214	3	0	0	0
SANTO STEFANO QUISQUINA	0390	4.897	2.290	2.412	4.702	15	23	38	744	6	0	0	1

COMUNE	Codice elett.	Popolazione residente e legale (censimento 9-10-2011)	Numero complessivo degli iscritti nelle liste elettorali al 30-6-2017			di cui iscritti che compiono il 18° anno di età dal 1°-7-2017 al 31-12-2017			di cui residenti all'estero	Sezioni elettorali		Seggi speciali	Seggi volanti
			Maschi	Femmine	Totale	Maschi	Femmine	Totale		Totale	di cui ospedal.		
SCIACCA	0400	40.899	17.585	18.430	36.015	114	129	243	2.696	42	1	1	1
SICULIANA	0410	4.632	2.877	2.769	5.646	17	14	31	1.962	7	0	0	1
VILLAFRANCA SICULA	0420	1.426	688	711	1.399	3	3	6	306	2	0	0	0
TOTALE : 43 COMUNI		446.837	240.733	247.020	487.753	1.710	1.757	3.467	131.036	510	3	5	9

COMUNE	Codice elett.	Popolazione residente e legale (censimento 9-10-2011)	Numero complessivo degli iscritti nelle liste elettorali al 30-6-2017			di cui iscritti che compiono il 18° anno di età dal 1°-7-2017 al 31-12-2017			di cui residenti all'estero	Sezioni elettorali		Seggi speciali	Seggi volanti
			Maschi	Femmine	Totale	Maschi	Femmine	Totale		Totale	di cui ospedal.		
ACQUAVIVA PLATANI	0010	1.041	1.616	1.494	3.110	4	8	12	2.317	3	0	0	0
BOMPENSIERE	0020	610	574	561	1.135	4	2	6	634	1	0	0	1
BUTERA	0030	4.937	2.993	2.914	5.907	23	18	41	2.061	6	0	0	0
CALTANISSETTA	0040	61.711	27.128	29.864	56.992	194	187	381	6.690	56	1	11	0
CAMPOFRANCO	0050	3.218	1.549	1.693	3.242	6	9	15	619	4	0	0	0
DELIA	0060	4.325	3.509	3.556	7.065	18	33	51	3.843	8	0	0	0
GELA	0070	75.668	32.514	34.098	66.612	279	269	548	6.090	71	1	2	3
MARIANOPOLI	0080	2.006	1.083	1.087	2.170	5	4	9	611	3	0	0	0
MAZZARINO	0090	12.333	5.739	6.318	12.057	49	62	111	2.246	13	0	0	1
MILENA	0100	3.178	1.941	1.950	3.891	5	16	21	1.300	4	0	0	1
MONTEDORO	0110	1.643	1.398	1.464	2.862	6	13	19	1.591	3	0	0	1
MUSSOMELI	0120	11.010	5.896	5.939	11.835	31	36	67	2.916	11	0	0	1
NISCEMI	0130	27.975	12.480	12.926	25.406	103	102	205	3.764	25	0	0	2
RESUTTANO	0140	2.139	1.359	1.300	2.659	4	12	16	935	3	0	0	0
RIESI	0150	11.814	7.627	7.755	15.382	57	64	121	5.579	15	0	0	0
SAN CATALDO	0160	23.424	12.278	12.906	25.184	92	92	184	6.847	28	0	1	2
SANTA CATERINA VILLARMOSSA	0170	5.727	3.412	3.526	6.938	20	16	36	2.490	7	0	0	0
SERRADIFALCO	0180	6.265	4.274	4.451	8.725	33	29	62	3.713	8	0	0	0
SOMMATINO	0190	7.267	5.621	5.806	11.427	44	43	87	5.674	10	0	0	0
SUTERA	0200	1.436	1.358	1.391	2.749	3	10	13	1.569	3	0	0	0

COMUNE	Codice elett.	Popolazione residente e legale (censimento 9-10-2011)	Numero complessivo degli iscritti nelle liste elettorali al 30-6-2017			di cui iscritti che compiono il 18° anno di età dal 1°-7-2017 al 31-12-2017			di cui residenti all'estero	Sezioni elettorali		Seggi speciali	Seggi volanti
			Maschi	Femmine	Totale	Maschi	Femmine	Totale		Totale	di cui ospedal.		
VALLELUNGA PRATAMENO	0210	3.641	1.700	1.830	3.530	14	13	27	707	4	0	0	1
VILLALBA	0220	1.731	951	999	1.950	1	6	7	587	3	0	0	0
TOTALE : 22 COMUNI		273.099	137.000	143.828	280.828	995	1.044	2.039	62.783	289	2	14	13

COMUNE	Codice elett.	Popolazione residente e legale (censimento 9-10-2011)	Numero complessivo degli iscritti nelle liste elettorali al 30-6-2017			di cui iscritti che compiono il 18° anno di età dal 1°-7-2017 al 31-12-2017			di cui residenti all'estero	Sezioni elettorali		Seggi speciali	Seggi volanti
			Maschi	Femmine	Totale	Maschi	Femmine	Totale		Totale	di cui ospedal.		
ACI BONACCORSI	0010	3.200	1.411	1.524	2.935	12	10	22	98	3	0	0	0
ACI CASTELLO	0020	18.122	7.798	8.498	16.296	51	45	96	928	20	0	0	0
ACI CATENA	0030	28.749	11.969	12.435	24.404	114	115	229	773	25	0	0	0
ACIREALE	0040	51.456	22.237	23.877	46.114	162	144	306	3.055	56	1	2	0
ACI SANT'ANTONIO	0050	17.270	7.397	7.566	14.963	52	46	98	518	15	0	0	0
ADRANO	0060	35.549	17.535	18.301	35.836	141	151	292	7.715	37	0	0	3
BELPASSO	0070	26.378	11.239	11.737	22.976	98	99	197	1.065	21	0	0	0
BIANCAVILLA	0080	23.703	10.598	11.129	21.727	85	85	170	2.989	20	0	0	1
BRONTE	0090	19.234	9.374	9.808	19.182	77	66	143	3.850	20	0	0	3
CALATABIANO	0100	5.383	2.645	2.737	5.382	16	16	32	1.039	7	0	0	0
CALTAGIRONE	0110	38.123	16.999	18.101	35.100	128	123	251	4.164	41	0	3	0
CAMPOROTONDO ETNEO	0120	4.476	1.983	1.996	3.979	9	11	20	56	4	0	0	0
CASTEL DI IUDICA	0130	4.748	2.126	2.203	4.329	9	14	23	569	6	0	0	0
CASTIGLIONE DI SICILIA	0140	3.298	2.093	2.126	4.219	12	12	24	1.605	9	0	0	0
CATANIA	0150	293.902	125.978	142.233	268.211	973	897	1.870	16.340	336	7	11	39
FIUMEFREDDO DI SICILIA	0160	9.690	4.406	4.724	9.130	27	25	52	1.377	9	0	0	0
GIARRE	0170	28.114	11.999	13.014	25.013	71	70	141	2.867	31	0	0	0
GRAMMICHELE	0180	13.064	7.003	7.346	14.349	47	53	100	3.946	18	0	0	0
GRAVINA DI CATANIA	0190	26.543	10.361	11.613	21.974	71	63	134	551	25	0	0	1
LICODIA EUBEA	0200	3.047	1.786	1.816	3.602	11	17	28	1.297	4	0	0	1

COMUNE	Codice elett.	Popolazione residente e legale (censimento 9-10-2011)	Numero complessivo degli iscritti nelle liste elettorali al 30-6-2017			di cui iscritti che compiono il 18° anno di età dal 1°-7-2017 al 31-12-2017			di cui residenti all'estero	Sezioni elettorali		Seggi speciali	Seggi volanti
			Maschi	Femmine	Totale	Maschi	Femmine	Totale		Totale	di cui ospedal.		
LINGUAGLOSSA	0210	5.416	2.672	2.790	5.462	16	23	39	1.144	5	0	0	0
MALETTO	0220	4.015	2.333	2.409	4.742	15	21	36	1.644	5	0	0	0
MANIACE	0221	3.671	1.491	1.508	2.999	15	15	30	40	3	0	0	0
MASCALI	0230	13.792	6.289	6.397	12.686	39	41	80	1.225	14	0	0	0
MASCALUCIA	0240	29.984	12.766	13.505	26.271	116	93	209	676	25	0	0	0
MAZZARRONE	0241	3.989	1.443	1.536	2.979	13	10	23	116	3	0	0	0
MILITELLO IN VAL DI CATANIA	0250	7.807	4.144	4.111	8.255	30	33	63	2.088	12	0	0	1
MILO	0251	1.065	531	517	1.048	4	0	4	150	2	0	0	1
MINEO	0260	5.216	3.708	3.732	7.440	26	25	51	3.363	9	0	0	1
MIRABELLA IMBACCARI	0270	5.191	4.584	4.617	9.201	24	31	55	5.154	8	0	0	0
MISTERBIANCO	0280	47.356	19.597	20.866	40.463	164	141	305	1.595	40	0	0	2
MOTTA SANT'ANASTASIA	0290	11.394	4.742	5.073	9.815	35	39	74	449	9	0	0	0
NICOLOSI	0300	7.156	3.110	3.258	6.368	23	15	38	303	5	0	0	0
PALAGONIA	0310	16.540	7.784	7.914	15.698	62	78	140	2.965	18	0	0	0
PATERNO'	0320	47.870	20.176	21.431	41.607	152	163	315	3.567	47	1	1	0
PEDARA	0330	12.896	6.029	6.053	12.082	42	35	77	526	11	0	0	4
PIEDIMONTE ETNEO	0340	4.079	2.284	2.251	4.535	14	7	21	1.202	6	0	0	0
RADDUSA	0350	3.280	1.909	1.949	3.858	12	13	25	1.377	4	0	0	0
RAGALNA	0351	3.676	1.722	1.618	3.340	15	6	21	99	4	0	0	0
RAMACCA	0360	10.775	5.178	5.188	10.366	47	29	76	2.036	12	0	0	0

COMUNE	Codice elett.	Popolazione residente e legale (censimento 9-10-2011)	Numero complessivo degli iscritti nelle liste elettorali al 30-6-2017			di cui iscritti che compiono il 18° anno di età dal 1°-7-2017 al 31-12-2017			di cui residenti all'estero	Sezioni elettorali		Seggi speciali	Seggi volanti
			Maschi	Femmine	Totale	Maschi	Femmine	Totale		Totale	di cui ospedal.		
RANDAZZO	0370	11.108	5.680	6.031	11.711	39	36	75	2.727	12	0	0	2
RIPOSTO	0380	14.181	6.826	7.058	13.884	40	35	75	1.902	18	0	0	0
SAN CONO	0390	2.790	1.789	1.779	3.568	12	7	19	1.528	3	0	0	0
SAN GIOVANNI LA PUNTA	0400	22.049	9.217	10.154	19.371	57	56	113	501	20	0	0	0
SAN GREGORIO DI CATANIA	0410	11.497	4.728	5.247	9.975	40	26	66	289	11	0	0	0
SAN MICHELE DI GANZARIA	0420	3.463	2.165	2.162	4.327	14	13	27	1.608	5	0	0	0
SAN PIETRO CLARENZA	0430	7.102	3.139	3.188	6.327	21	22	43	103	5	0	0	0
SANT'AGATA LI BATTIATI	0440	9.829	3.785	4.494	8.279	33	24	57	228	10	0	0	0
SANT'ALFIO	0450	1.631	816	842	1.658	3	8	11	338	2	0	0	0
SANTA MARIA DI LICODIA	0460	7.322	3.217	3.430	6.647	30	22	52	664	6	0	0	0
SANTA VENERINA	0470	8.351	3.603	3.791	7.394	21	31	52	392	6	0	0	0
SCORDIA	0480	17.185	7.931	8.177	16.108	64	63	127	2.307	20	0	0	0
TRECASTAGNI	0490	10.482	4.485	4.564	9.049	31	38	69	345	7	0	0	0
TREMESTIERI ETNEO	0500	21.032	8.086	9.137	17.223	59	62	121	373	19	0	0	0
VALVERDE	0501	7.714	3.167	3.351	6.518	26	27	53	194	6	0	0	0
VIAGRANDE	0510	8.155	3.561	3.635	7.196	24	13	37	309	6	0	0	3
VIZZINI	0520	6.409	3.860	4.152	8.012	26	26	52	2.941	10	0	0	4
ZAFFERANA ETNEA	0530	9.249	4.123	4.191	8.314	24	22	46	735	9	0	0	0
TOTALE : 58 COMUNI		1.078.766	479.607	514.890	994.497	3.594	3.411	7.005	102.005	1.124	9	17	66

COMUNE	Codice elett.	Popolazione residente e legale (censimento 9-10-2011)	Numero complessivo degli iscritti nelle liste elettorali al 30-6-2017			di cui iscritti che compiono il 18° anno di età dal 1°-7-2017 al 31-12-2017			di cui residenti all'estero	Sezioni elettorali		Seggi speciali	Seggi volanti
			Maschi	Femmine	Totale	Maschi	Femmine	Totale		Totale	di cui ospedal.		
AGIRA	0010	8.484	5.283	5.353	10.636	35	49	84	3.747	12	0	0	0
AIDONE	0020	4.929	3.330	3.318	6.648	16	21	37	2.485	7	0	0	0
ASSORO	0030	5.366	2.815	2.769	5.584	21	20	41	1.312	5	0	0	0
BARRAFRANCA	0040	13.977	8.472	8.800	17.272	77	63	140	6.423	20	0	0	0
CALASCIBETTA	0050	4.628	3.098	3.116	6.214	32	22	54	2.393	7	0	0	0
CATENANUOVA	0060	4.999	2.746	2.784	5.530	17	19	36	1.658	5	0	0	0
CENTURIFE	0070	5.599	3.464	3.556	7.020	30	24	54	2.463	6	0	0	0
CERAMI	0080	2.150	1.572	1.470	3.042	16	14	30	1.288	3	0	0	0
ENNA	0090	27.894	13.043	14.091	27.134	90	71	161	4.120	35	1	2	0
GAGLIANO CASTELFERRATO	0100	3.722	1.790	1.942	3.732	7	9	16	747	4	0	0	0
LEONFORTE	0110	13.878	7.701	7.973	15.674	75	53	128	4.885	17	0	1	0
NICOSIA	0120	14.272	7.005	7.265	14.270	54	44	98	2.881	16	1	1	0
NISSORIA	0130	2.969	2.078	2.046	4.124	13	17	30	1.652	3	0	0	0
PIAZZA ARMERINA	0140	22.196	11.298	11.809	23.107	70	87	157	5.634	28	1	1	0
PIETRAPERZIA	0150	7.227	5.226	5.383	10.609	33	42	75	4.873	14	0	0	0
REGALBUTO	0160	7.388	4.848	4.994	9.842	36	33	69	3.973	8	0	0	0
SPERLINGA	0170	833	450	458	908	4	0	4	233	1	0	0	0
TROINA	0180	9.628	4.842	5.058	9.900	34	33	67	2.081	12	0	0	0
VALGUARNERA CAROPEPE	0190	8.182	6.412	6.561	12.973	45	45	90	6.610	12	0	0	0
VILLAROSA	0200	5.130	4.372	4.354	8.726	19	19	38	4.734	11	0	0	0
TOTALE : 20 COMUNI		173.451	99.845	103.100	202.945	724	685	1.409	64.192	226	3	5	0

COMUNE	Codice elett.	Popolazione residente e legale (censimento 9-10-2011)	Numero complessivo degli iscritti nelle liste elettorali al 30-6-2017			di cui iscritti che compiono il 18° anno di età dal 1°-7-2017 al 31-12-2017			di cui residenti all'estero	Sezioni elettorali		Seggi speciali	Seggi volanti
			Maschi	Femmine	Totale	Maschi	Femmine	Totale		Totale	di cui ospedal.		
ACQUEDOLCI	0001	5.744	2.446	2.559	5.005	8	16	24	358	5	0	0	0
ALCARA LI FUSI	0010	2.072	1.175	1.293	2.468	7	6	13	768	3	0	0	0
ALI'	0020	823	465	490	955	1	4	5	334	1	0	0	0
ALI' TERME	0030	2.567	1.107	1.184	2.291	7	7	14	232	2	0	0	0
ANTILLO	0040	992	480	435	915	4	3	7	178	1	0	0	0
BARCELLONA POZZO DI GOTTO	0050	41.632	17.753	19.347	37.100	130	99	229	4.671	48	0	2	1
BASICO'	0060	679	657	695	1.352	5	1	6	828	1	0	0	0
BROLO	0070	5.826	2.465	2.616	5.081	16	9	25	330	6	0	0	0
CAPIZZI	0080	3.347	1.763	1.819	3.582	13	10	23	1.040	4	0	0	0
CAPO D'ORLANDO	0090	13.260	6.174	6.849	13.023	38	39	77	2.054	13	0	0	2
CAPRI LEONE	0100	4.516	2.066	2.207	4.273	22	14	36	657	5	0	0	0
CARONIA	0110	3.463	1.569	1.691	3.260	6	8	14	525	5	0	0	0
CASALVECCHIO SICULO	0120	907	501	462	963	0	3	3	244	3	0	0	0
CASTEL DI LUCIO	0130	1.366	926	1.034	1.960	5	3	8	861	2	0	0	0
CASTELL'UMBERTO	0140	3.295	1.452	1.575	3.027	6	6	12	411	4	0	0	0
CASTELMOLA	0150	1.073	521	500	1.021	4	1	5	97	1	0	0	0
CASTROREALE	0160	2.548	1.208	1.251	2.459	9	11	20	458	5	0	0	0
CESARO'	0170	2.572	1.274	1.347	2.621	7	9	16	616	3	0	0	0
CONDRO'	0180	481	232	289	521	1	1	2	102	1	0	0	0
FALCONE	0190	2.874	1.633	1.688	3.321	9	5	14	1.021	4	0	0	0

COMUNE	Codice elett.	Popolazione residente e legale (censimento 9-10-2011)	Numero complessivo degli iscritti nelle liste elettorali al 30-6-2017			di cui iscritti che compiono il 18° anno di età dal 1°-7-2017 al 31-12-2017			di cui residenti all'estero	Sezioni elettorali		Seggi speciali	Seggi volanti
			Maschi	Femmine	Totale	Maschi	Femmine	Totale		Totale	di cui ospedal.		
FICARRA	0200	1.566	748	757	1.505	3	4	7	256	3	0	0	0
FIUMEDINISI	0210	1.559	713	750	1.463	4	8	12	330	2	0	0	0
FLORESTA	0220	516	212	220	432	2	0	2	34	1	0	0	0
FONDACHELLI-FANTINA	0230	1.090	511	508	1.019	1	2	3	210	2	0	0	0
FORZA D'AGRO'	0240	878	500	513	1.013	4	4	8	327	2	0	0	0
FRANCAVILLA DI SICILIA	0250	3.901	2.112	2.242	4.354	12	11	23	1.092	5	0	0	0
FRAZZANO'	0260	755	448	435	883	3	3	6	291	1	0	0	0
FURCI SICULO	0270	3.428	1.549	1.601	3.150	6	10	16	397	4	0	0	0
FURNARI	0280	3.665	2.111	2.144	4.255	17	5	22	1.237	5	0	0	0
GAGGI	0290	3.138	1.493	1.537	3.030	15	9	24	455	3	0	0	0
GALATI MAMERTINO	0300	2.794	1.270	1.419	2.689	8	14	22	410	3	0	0	0
GALLODORO	0301	381	217	210	427	0	2	2	117	1	0	0	0
GIARDINI NAXOS	0310	9.268	4.400	4.681	9.081	27	19	46	1.582	13	0	0	0
GIOIOSA MAREA	0320	7.114	3.328	3.447	6.775	14	18	32	939	8	0	0	0
GRANITI	0330	1.522	831	807	1.638	9	3	12	439	2	0	0	0
GUALTIERI SICAMINO'	0340	1.834	876	952	1.828	5	4	9	380	3	0	0	0
ITALA	0350	1.663	698	767	1.465	1	4	5	130	2	0	0	0
LENI	0360	702	371	389	760	3	1	4	211	1	0	0	1
LETOJANNI	0370	2.699	1.219	1.224	2.443	5	7	12	234	2	0	0	0
LIBRIZZI	0380	1.771	947	1.018	1.965	7	7	14	563	4	0	0	0

COMUNE	Codice elett.	Popolazione residente e legale (censimento 9-10-2011)	Numero complessivo degli iscritti nelle liste elettorali al 30-6-2017			di cui iscritti che compiono il 18° anno di età dal 1°-7-2017 al 31-12-2017			di cui residenti all'estero	Sezioni elettorali		Seggi speciali	Seggi volanti
			Maschi	Femmine	Totale	Maschi	Femmine	Totale		Totale	di cui ospedal.		
LIMINA	0390	900	829	843	1.672	5	5	10	940	2	0	0	0
LIPARI	0400	11.642	6.306	5.948	12.254	28	31	59	2.358	17	0	0	1
LONGI	0410	1.562	704	750	1.454	2	3	5	268	3	0	0	0
MALFA	0420	988	498	503	1.001	4	2	6	247	1	0	0	0
MALVAGNA	0430	794	427	472	899	1	1	2	272	1	0	0	0
MANDANICI	0440	629	361	375	736	2	3	5	241	1	0	0	0
MAZZARRA' SANT'ANDREA	0450	1.567	736	788	1.524	4	5	9	359	2	0	0	0
MERI'	0460	2.396	1.032	1.038	2.070	6	11	17	276	2	0	0	0
MESSINA	0470	243.262	94.639	105.386	200.025	621	589	1.210	10.372	254	5	10	11
MILAZZO	0480	32.146	13.576	14.560	28.136	83	79	162	1.996	37	0	1	0
MILITELLO ROSMARINO	0490	1.334	594	609	1.203	5	3	8	116	2	0	0	0
MIRTO	0500	1.000	579	604	1.183	2	6	8	370	2	0	0	0
MISTRETTA	0510	5.014	2.225	2.465	4.690	13	17	30	751	6	0	0	1
MOIO ALCANTARA	0520	756	351	377	728	3	2	5	127	1	0	0	0
MONFORTE SAN GIORGIO	0530	2.880	1.447	1.541	2.988	4	13	17	672	4	0	0	0
MONGIUFFI MELIA	0540	653	295	285	580	2	0	2	67	2	0	0	0
MONTAGNAREALE	0550	1.631	766	815	1.581	4	3	7	255	3	0	0	0
MONTALBANO ELICONA	0560	2.420	1.317	1.360	2.677	5	9	14	847	6	0	0	0
MOTTA CAMASTRA	0570	882	582	595	1.177	4	3	7	477	3	0	0	0
MOTTA D'AFFERMO	0580	828	385	428	813	2	1	3	179	2	0	0	0

COMUNE	Codice elett.	Popolazione residente e legale (censimento 9-10-2011)	Numero complessivo degli iscritti nelle liste elettorali al 30-6-2017			di cui iscritti che compiono il 18° anno di età dal 1°-7-2017 al 31-12-2017			di cui residenti all'estero	Sezioni elettorali		Seggi speciali	Seggi volanti
			Maschi	Femmine	Totale	Maschi	Femmine	Totale		Totale	di cui ospedal.		
NASO	0590	4.015	2.472	2.601	5.073	18	22	40	1.797	7	0	0	1
NIZZA DI SICILIA	0600	3.723	1.766	1.764	3.530	10	9	19	457	3	0	0	0
NOVARA DI SICILIA	0610	1.413	857	912	1.769	2	7	9	666	4	0	0	0
OLIVERI	0620	2.157	1.233	1.321	2.554	8	9	17	749	2	0	0	0
PACE DEL MELA	0630	6.388	2.684	2.788	5.472	20	15	35	410	7	0	0	0
PAGLIARA	0640	1.230	598	617	1.215	1	6	7	243	2	0	0	0
PATTI	0650	13.325	5.740	6.286	12.026	45	33	78	1.208	15	0	0	2
PETTINEO	0660	1.433	1.300	1.394	2.694	8	7	15	1.554	2	0	0	0
PIRAINO	0670	3.964	1.883	1.914	3.797	11	3	14	505	8	0	0	0
RACCUJA	0680	1.139	529	547	1.076	2	0	2	194	2	0	0	0
REITANO	0690	829	419	402	821	2	1	3	175	2	0	0	0
ROCCAFIORITA	0700	228	123	126	249	0	0	0	84	1	0	0	0
ROCCALUMERA	0710	4.105	1.843	1.977	3.820	5	9	14	464	4	0	0	0
ROCCAVALDINA	0720	1.149	600	607	1.207	4	4	8	287	3	0	0	0
ROCCELLA VALDEMONE	0730	711	405	395	800	2	3	5	250	1	0	0	0
RODI' MILICI	0740	2.130	1.035	1.068	2.103	6	6	12	441	3	0	0	0
ROMETTA	0750	6.541	2.951	3.005	5.956	16	19	35	452	9	0	0	0
SAN FILIPPO DEL MELA	0760	7.065	3.127	3.250	6.377	24	17	41	567	7	0	0	0
SAN FRATELLO	0770	3.942	1.843	1.899	3.742	20	9	29	604	5	0	0	0
SAN MARCO D'ALUNZIO	0780	2.083	1.031	1.104	2.135	6	6	12	488	2	0	0	1

COMUNE	Codice elett.	Popolazione residente e legale (censimento 9-10-2011)	Numero complessivo degli iscritti nelle liste elettorali al 30-6-2017			di cui iscritti che compiono il 18° anno di età dal 1°-7-2017 al 31-12-2017			di cui residenti all'estero	Sezioni elettorali		Seggi speciali	Seggi volanti
			Maschi	Femmine	Totale	Maschi	Femmine	Totale		Totale	di cui ospedal.		
SAN PIER NICETO	0790	2.911	1.761	1.845	3.606	14	19	33	1.272	4	0	0	0
SAN PIERO PATTI	0800	3.082	1.609	1.696	3.305	8	5	13	878	4	0	0	2
SAN SALVATORE DI FITALIA	0810	1.378	768	828	1.596	4	5	9	459	2	0	0	0
SANTA DOMENICA VITTORIA	0820	1.067	447	455	902	1	2	3	98	1	0	0	0
SANT'AGATA DI MILITELLO	0830	12.803	5.359	6.108	11.467	32	38	70	1.096	15	0	0	4
SANT'ALESSIO SICULO	0840	1.497	692	735	1.427	3	4	7	175	2	0	0	0
SANTA LUCIA DEL MELA	0850	4.744	2.220	2.274	4.494	10	17	27	686	5	0	0	1
SANTA MARINA SALINA	0860	892	555	488	1.043	1	2	3	333	2	0	0	0
SANT'ANGELO DI BROLO	0870	3.297	1.700	1.752	3.452	5	4	9	829	6	0	0	2
SANTA TERESA DI RIVA	0880	9.240	4.106	4.400	8.506	18	29	47	806	10	0	0	0
SAN TEODORO	0890	1.421	635	697	1.332	8	0	8	161	2	0	0	0
SANTO STEFANO DI CAMASTRA	0900	4.674	2.146	2.289	4.435	20	16	36	669	5	0	0	0
SAPONARA	0901	4.078	1.813	1.869	3.682	11	9	20	347	6	0	0	0
SAVOCA	0910	1.766	782	796	1.578	9	4	13	196	3	0	0	1
SCALETTA ZANCLEA	0920	2.249	1.006	1.141	2.147	6	8	14	341	4	0	0	0
SINAGRA	0930	2.760	1.504	1.538	3.042	5	9	14	807	3	0	0	0
SPADAFORA	0940	5.091	2.350	2.510	4.860	15	11	26	588	7	0	0	0
TAORMINA	0950	11.084	4.813	4.968	9.781	23	33	56	1.099	14	1	1	0
TERME VIGLIATORE	0951	7.213	3.260	3.367	6.627	27	16	43	932	8	0	0	0
TORREGROTTA	0960	7.426	3.226	3.537	6.763	16	27	43	792	8	0	0	0

COMUNE	Codice elett.	Popolazione residente e legale (censimento 9-10-2011)	Numero complessivo degli iscritti nelle liste elettorali al 30-6-2017			di cui iscritti che compiono il 18° anno di età dal 1°-7-2017 al 31-12-2017			di cui residenti all'estero	Sezioni elettorali		Seggi speciali	Seggi volanti
			Maschi	Femmine	Totale	Maschi	Femmine	Totale		Totale	di cui ospedal.		
TORRENOVA	0961	4.240	2.021	2.111	4.132	6	19	25	497	4	0	0	0
TORTORICI	0970	6.732	2.973	3.098	6.071	16	26	42	812	14	0	0	0
TRIPÌ	0980	933	814	925	1.739	5	4	9	1.011	3	0	0	0
TUSA	0990	3.051	1.540	1.645	3.185	11	8	19	708	5	0	0	0
UCRIA	1000	1.105	571	627	1.198	2	0	2	300	2	0	0	0
VALDINA	1010	1.352	577	606	1.183	3	4	7	112	3	0	0	0
VENETICO	1020	3.855	1.679	1.788	3.467	10	12	22	209	4	0	0	0
VILLAFRANCA TIRRENA	1030	8.748	3.667	4.003	7.670	17	28	45	478	10	0	0	0
TOTALE : 108 COMUNI		649.824	285.103	306.767	591.870	1.760	1.720	3.480	74.895	780	6	14	31

COMUNE	Codice elett.	Popolazione residente e legale (censimento 9-10-2011)	Numero complessivo degli iscritti nelle liste elettorali al 30-6-2017			di cui iscritti che compiono il 18° anno di età dal 1°-7-2017 al 31-12-2017			di cui residenti all'estero	Sezioni elettorali		Seggi speciali	Seggi volanti
			Maschi	Femmine	Totale	Maschi	Femmine	Totale		Totale	di cui ospedal.		
ALIA	0010	3.806	2.104	2.125	4.229	7	15	22	1.178	5	0	0	0
ALIMENA	0020	2.152	1.297	1.353	2.650	3	3	6	935	4	0	0	0
ALIMINUSA	0030	1.291	576	553	1.129	8	5	13	120	2	0	0	0
ALTAVILLA MILICIA	0040	7.429	3.930	3.818	7.748	27	29	56	1.065	5	0	0	0
ALTOFONTE	0050	10.266	4.207	4.367	8.574	38	30	68	308	8	0	0	0
BAGHERIA	0060	54.257	23.902	25.370	49.272	192	183	375	4.373	55	0	0	0
BALESTRATE	0070	6.413	4.016	4.024	8.040	29	26	55	2.702	7	0	0	0
BAUCINA	0080	2.014	1.044	1.033	2.077	5	7	12	465	2	0	0	0
BELMONTE MEZZAGNO	0090	11.149	4.487	4.680	9.167	32	29	61	366	8	0	0	0
BISACQUINO	0100	4.829	2.782	2.850	5.632	24	16	40	1.757	6	0	0	0
BLUFI	0101	1.083	565	605	1.170	3	3	6	320	2	0	0	0
BOLOGNETTA	0110	3.932	1.825	1.831	3.656	13	10	23	303	3	0	0	0
BOMPIETRO	0120	1.474	757	823	1.580	4	1	5	422	2	0	0	0
BORGETTO	0130	7.021	3.826	3.841	7.667	28	17	45	1.855	7	0	0	1
CACCAMO	0140	8.295	3.684	3.859	7.543	35	20	55	764	9	0	0	0
CALTAVUTURO	0150	4.171	1.758	1.830	3.588	8	3	11	199	5	0	0	0
CAMPOFELICE DI FITALIA	0151	548	269	273	542	3	1	4	109	1	0	0	0
CAMPOFELICE DI ROCCELLA	0160	6.918	3.343	3.461	6.804	24	19	43	575	6	0	0	0
CAMPOFIORITO	0170	1.332	798	813	1.611	9	2	11	549	2	0	0	0
CAMPOREALE	0171	3.448	1.556	1.567	3.123	14	8	22	490	4	0	0	0

COMUNE	Codice elett.	Popolazione residente e legale (censimento 9-10-2011)	Numero complessivo degli iscritti nelle liste elettorali al 30-6-2017			di cui iscritti che compiono il 18° anno di età dal 1°-7-2017 al 31-12-2017			di cui residenti all'estero	Sezioni elettorali		Seggi speciali	Seggi volanti
			Maschi	Femmine	Totale	Maschi	Femmine	Totale		Totale	di cui ospedal.		
CAPACI	0180	11.030	5.209	5.273	10.482	38	38	76	1.291	10	0	0	0
CARINI	0190	35.681	17.495	17.423	34.918	143	143	286	4.681	27	0	0	0
CASTELBUONO	0200	9.161	4.082	4.173	8.255	25	15	40	880	10	0	0	0
CASTELDACCIA	0210	10.884	4.962	5.092	10.054	48	39	87	733	9	0	0	0
CASTELLANA SICULA	0220	3.549	1.655	1.782	3.437	9	10	19	598	5	0	0	0
CASTRONOVO DI SICILIA	0230	3.175	1.444	1.527	2.971	8	11	19	347	4	0	0	0
CEFALA' DIANA	0240	1.007	478	499	977	5	5	10	123	1	0	0	0
CEFALU'	0250	14.354	6.876	7.007	13.883	39	43	82	1.952	18	1	0	0
CERDA	0260	5.391	2.115	2.269	4.384	12	15	27	228	5	0	0	0
CHIUSA SCLAFANI	0270	2.957	1.481	1.606	3.087	7	12	19	682	4	0	0	0
CIMINNA	0280	3.845	2.598	2.606	5.204	10	15	25	1.989	5	0	0	0
CINISI	0290	12.031	5.887	5.948	11.835	46	48	94	2.031	10	0	0	0
COLLESANO	0300	4.095	1.995	2.066	4.061	7	8	15	722	4	0	0	0
CONTESSA ENTELLINA	0310	1.865	1.031	1.073	2.104	5	8	13	623	2	0	0	0
CORLEONE	0320	11.286	5.274	5.611	10.885	50	32	82	1.841	12	0	0	1
FICARAZZI	0330	11.484	5.194	5.449	10.643	37	41	78	560	8	0	0	0
GANGI	0340	7.063	4.143	4.346	8.489	24	35	59	2.748	8	0	0	0
GERACI SICULO	0350	1.925	794	881	1.675	8	5	13	141	2	0	0	0
GIARDINELLO	0360	2.258	1.015	1.049	2.064	9	9	18	278	2	0	0	0
GIULIANA	0370	2.032	961	948	1.909	2	4	6	209	3	0	0	0

COMUNE	Codice elett.	Popolazione residente e legale (censimento 9-10-2011)	Numero complessivo degli iscritti nelle liste elettorali al 30-6-2017			di cui iscritti che compiono il 18° anno di età dal 1°-7-2017 al 31-12-2017			di cui residenti all'estero	Sezioni elettorali		Seggi speciali	Seggi volanti
			Maschi	Femmine	Totale	Maschi	Femmine	Totale		Totale	di cui ospedal.		
GODRANO	0380	1.153	530	552	1.082	2	2	4	102	1	0	0	0
GRATTERI	0390	1.019	434	491	925	4	1	5	119	2	0	0	0
ISNELLO	0400	1.598	752	842	1.594	4	8	12	290	2	0	0	0
ISOLA DELLE FEMMINE	0410	7.100	3.093	3.063	6.156	21	20	41	345	5	0	0	0
LASCARI	0420	3.500	1.621	1.700	3.321	12	8	20	322	3	0	0	0
LERCARA FRIDDI	0430	6.935	6.141	6.050	12.191	49	35	84	6.559	11	0	0	0
MARINEO	0440	6.779	2.956	3.069	6.025	24	15	39	612	6	0	0	0
MEZZOJUSO	0450	3.020	1.368	1.388	2.756	6	6	12	399	3	0	0	0
MISILMERI	0460	27.570	11.790	12.282	24.072	80	74	154	632	20	0	0	0
MONREALE	0470	38.018	16.100	16.794	32.894	132	125	257	1.514	36	0	0	0
MONTELEPRE	0480	6.421	2.900	3.023	5.923	20	16	36	978	5	0	0	0
MONTEMAGGIORE BELSITO	0490	3.566	1.511	1.664	3.175	14	5	19	301	4	0	0	0
PALAZZO ADRIANO	0500	2.227	1.006	1.092	2.098	4	8	12	296	3	0	0	1
PALERMO	0510	657.561	264.314	296.362	560.676	1.935	1.831	3.766	25.400	600	7	15	42
PARTINICO	0520	31.401	14.173	14.582	28.755	131	103	234	3.417	30	0	1	1
PETRALIA SOPRANA	0530	3.443	1.502	1.551	3.053	13	10	23	281	8	0	0	0
PETRALIA SOTTANA	0540	2.975	1.418	1.534	2.952	12	9	21	550	4	0	0	1
PIANA DEGLI ALBANESI	0550	6.010	2.786	2.975	5.761	11	15	26	721	6	0	0	0
POLIZZI GENEROSA	0560	3.607	1.727	1.780	3.507	9	5	14	566	4	0	0	0
POLLINA	0570	2.998	1.853	1.854	3.707	15	14	29	1.157	4	0	0	0

COMUNE	Codice elett.	Popolazione residente e legale (censimento 9-10-2011)	Numero complessivo degli iscritti nelle liste elettorali al 30-6-2017			di cui iscritti che compiono il 18° anno di età dal 1°-7-2017 al 31-12-2017			di cui residenti all'estero	Sezioni elettorali		Seggi speciali	Seggi volanti
			Maschi	Femmine	Totale	Maschi	Femmine	Totale		Totale	di cui ospedal.		
PRIZZI	0580	5.055	2.179	2.340	4.519	13	15	28	470	7	0	0	0
ROCCAMENA	0590	1.562	905	934	1.839	5	4	9	603	3	0	0	0
ROCCAPALUMBA	0600	2.634	1.671	1.695	3.366	7	11	18	1.261	5	0	0	0
SAN CIPIRELLO	0610	5.478	2.406	2.617	5.023	22	21	43	744	5	0	0	0
SAN GIUSEPPE JATO	0620	8.511	4.100	4.332	8.432	32	29	61	1.314	10	0	0	0
SAN MAURO CASTELVERDE	0630	1.847	968	1.040	2.008	5	9	14	602	3	0	0	0
SANTA CRISTINA GELA	0640	925	541	543	1.084	4	1	5	248	1	0	0	0
SANTA FLAVIA	0650	10.751	5.029	5.218	10.247	43	40	83	1.070	10	0	0	0
SCIARA	0660	2.787	1.369	1.372	2.741	19	11	30	537	3	0	0	0
SCILLATO	0661	627	306	318	624	1	1	2	98	1	0	0	0
SCLAFANI BAGNI	0670	450	192	207	399	0	2	2	25	1	0	0	0
TERMINI IMERESE	0680	26.201	11.428	12.058	23.486	82	96	178	1.796	30	0	1	1
TERRASINI	0690	11.985	5.826	5.839	11.665	44	40	84	1.783	10	0	0	0
TORRETTA	0700	4.141	2.287	2.233	4.520	21	28	49	1.142	4	0	0	0
TRABIA	0710	10.360	4.676	4.564	9.240	30	27	57	648	8	0	0	0
TRAPPETO	0711	3.211	1.857	1.913	3.770	13	10	23	1.158	3	0	0	0
USTICA	0720	1.287	639	582	1.221	2	5	7	119	1	0	0	0
VALLEDOLMO	0730	3.747	1.750	1.889	3.639	11	12	23	616	5	0	0	0
VENTIMIGLIA DI SICILIA	0740	2.080	1.120	1.142	2.262	11	4	15	673	3	0	0	0
VICARI	0750	2.948	1.350	1.458	2.808	9	7	16	568	4	0	0	0

COMUNE	Codice elett.	Popolazione residente e legale (censimento 9-10-2011)	Numero complessivo degli iscritti nelle liste elettorali al 30-6-2017			di cui iscritti che compiono il 18° anno di età dal 1°-7-2017 al 31-12-2017			di cui residenti all'estero	Sezioni elettorali		Seggi speciali	Seggi volanti
			Maschi	Femmine	Totale	Maschi	Femmine	Totale		Totale	di cui ospedal.		
VILLABATE	0760	19.819	7.775	8.366	16.141	83	61	144	673	15	0	0	0
VILLAFRATI	0770	3.377	1.453	1.521	2.974	11	7	18	221	3	0	0	0
TOTALE : 82 COMUNI		1.243.585	539.217	580.533	1.119.750	4.004	3.714	7.718	102.442	1.184	8	17	48

COMUNE	Codice elett.	Popolazione residente e legale (censimento 9-10-2011)	Numero complessivo degli iscritti nelle liste elettorali al 30-6-2017			di cui iscritti che compiono il 18° anno di età dal 1°-7-2017 al 31-12-2017			di cui residenti all'estero	Sezioni elettorali		Seggi speciali	Seggi volanti
			Maschi	Femmine	Totale	Maschi	Femmine	Totale		Totale	di cui ospedal.		
ACATE	10	9.574	3.558	3.625	7.183	21	23	44	624	8	0	0	0
CHIARAMONTE GULFI	20	8.224	3.739	3.837	7.576	25	19	44	1.146	9	0	0	0
COMISO	30	29.184	12.627	13.580	26.207	95	86	181	3.006	31	0	1	0
GIARRATANA	40	3.143	1.665	1.799	3.464	17	11	28	929	3	0	0	0
ISPICA	50	15.122	6.912	7.033	13.945	64	45	109	1.613	14	0	0	0
MODICA	60	53.959	22.924	24.577	47.501	180	138	318	3.970	51	1	1	0
MONTEROSSO ALMO	70	3.183	1.600	1.601	3.201	11	9	20	672	3	0	0	0
POZZALLO	80	18.929	8.683	8.838	17.521	71	56	127	2.139	18	0	0	2
RAGUSA	90	69.794	29.878	32.648	62.526	181	145	326	4.202	71	2	1	2
SANTA CROCE CAMERINA	100	9.452	3.960	3.966	7.926	21	18	39	744	9	0	0	0
SCICLI	110	25.922	10.764	11.327	22.091	73	62	135	1.190	24	1	0	0
VITTORIA	120	61.006	24.608	26.186	50.794	211	184	395	4.239	69	1	0	2
TOTALE : 12 COMUNI		307.492	130.918	139.017	269.935	970	796	1.766	24.474	310	5	3	6

COMUNE	Codice elett.	Popolazione residente e legale (censimento 9-10-2011)	Numero complessivo degli iscritti nelle liste elettorali al 30-6-2017			di cui iscritti che compiono il 18° anno di età dal 1°-7-2017 al 31-12-2017			di cui residenti all'estero	Sezioni elettorali		Seggi speciali	Seggi volanti
			Maschi	Femmine	Totale	Maschi	Femmine	Totale		Totale	di cui ospedal.		
AUGUSTA	0010	36.169	16.108	16.532	32.640	112	111	223	2.668	41	0	2	1
AVOLA	0020	31.328	13.682	14.207	27.889	96	93	189	2.117	31	0	0	0
BUCCHERI	0030	2.133	1.308	1.451	2.759	4	10	14	1.122	3	0	0	1
BUSCEMI	0040	1.128	571	567	1.138	7	0	7	11	2	0	0	0
CANICATTINI BAGNI	0050	7.186	3.494	3.702	7.196	23	18	41	1.363	8	0	0	0
CARLENTINI	0060	17.958	7.657	8.123	15.780	46	46	92	1.033	20	0	0	0
CASSARO	0070	813	446	465	911	3	1	4	259	1	0	0	0
FERLA	0080	2.600	1.248	1.270	2.518	6	6	12	452	3	0	0	0
FLORIDIA	0090	22.685	9.873	10.030	19.903	73	68	141	2.035	20	0	0	0
FRANCOFONTE	0100	12.923	6.310	6.456	12.766	45	53	98	2.475	20	0	0	0
LENTINI	0110	24.484	10.769	11.392	22.161	78	60	138	2.326	32	1	1	0
MELILLI	0120	13.076	6.219	6.074	12.293	42	52	94	1.290	12	0	0	0
NOTO	0130	23.704	10.336	10.608	20.944	49	71	120	1.702	22	0	0	0
PACHINO	0140	22.068	10.381	10.735	21.116	75	74	149	4.055	24	0	0	0
PALAZZOLO ACREIDE	0150	9.091	4.153	4.540	8.693	17	22	39	1.494	10	0	0	0
PORTOPALO DI CAPO PASSERO	0151	3.749	1.710	1.689	3.399	17	11	28	313	3	0	0	0
PRIOLO GARGALLO	0152	12.167	5.145	5.204	10.349	38	30	68	584	11	0	0	0
ROSOLINI	0160	21.526	9.817	10.244	20.061	74	91	165	3.377	20	0	0	0
SIRACUSA	0170	118.385	50.071	53.966	104.037	315	306	621	6.522	123	2	3	9

COMUNE	Codice elett.	Popolazione residente e legale (censimento 9-10-2011)	Numero complessivo degli iscritti nelle liste elettorali al 30-6-2017			di cui iscritti che compiono il 18° anno di età dal 1°-7-2017 al 31-12-2017			di cui residenti all'estero	Sezioni elettorali		Seggi speciali	Seggi volanti
			Maschi	Femmine	Totale	Maschi	Femmine	Totale		Totale	di cui ospedal.		
SOLARINO	0180	7.853	3.796	3.805	7.601	26	25	51	1.421	8	0	0	0
SORTINO	0190	8.907	4.084	4.181	8.265	14	17	31	974	8	0	0	0
TOTALE : 21 COMUNI		399.933	177.178	185.241	362.419	1.160	1.165	2.325	37.593	422	3	6	11

COMUNE	Codice elett.	Popolazione residente e legale (censimento 9-10-2011)	Numero complessivo degli iscritti nelle liste elettorali al 30-6-2017			di cui iscritti che compiono il 18° anno di età dal 1°-7-2017 al 31-12-2017			di cui residenti all'estero	Sezioni elettorali		Seggi speciali	Seggi volanti
			Maschi	Femmine	Totale	Maschi	Femmine	Totale		Totale	di cui ospedal.		
ALCAMO	0010	45.314	19.643	20.893	40.536	156	128	284	3.577	41	0	1	0
BUSETO PALIZZOLO	0020	3.031	1.388	1.516	2.904	8	9	17	504	6	0	0	0
CALATAFIMI SEGESTA	0030	6.938	3.572	3.633	7.205	28	22	50	1.528	8	0	0	0
CAMPOBELLO DI MAZARA	0040	11.580	5.777	6.166	11.943	40	39	79	2.649	14	0	0	0
CASTELLAMMARE DEL GOLFO	0060	14.603	7.371	7.573	14.944	33	42	75	2.914	16	0	0	0
CASTELVETRANO	0070	31.824	13.659	14.634	28.293	96	117	213	3.047	30	0	2	1
CUSTOMACI	0080	5.392	2.392	2.434	4.826	15	13	28	454	6	0	0	0
ERICE	0090	28.012	11.882	12.794	24.676	100	81	181	1.728	32	1	2	2
FAVIGNANA	0100	4.185	2.254	2.114	4.368	11	7	18	626	6	0	1	0
GIBELLINA	0110	4.264	1.927	2.148	4.075	14	9	23	626	6	0	0	0
MARSALA	0120	80.218	34.051	36.476	70.527	222	230	452	3.678	80	1	1	1
MAZARA DEL VALLO	0130	49.995	21.481	22.308	43.789	157	134	291	3.416	50	0	1	3
PACECO	0140	11.487	4.844	5.207	10.051	47	34	81	863	11	0	0	0
PANTELLERIA	0150	7.493	3.307	3.257	6.564	29	23	52	475	7	0	0	1
PARTANNA	0160	10.854	4.938	5.344	10.282	32	41	73	1.584	14	0	0	0
PETROSINO	0161	7.760	3.236	3.374	6.610	21	28	49	302	8	0	0	1
POGGIOREALE	0170	1.534	822	863	1.685	6	4	10	432	2	0	0	0
SALAPARUTA	0180	1.721	857	993	1.850	3	9	12	478	2	0	0	0
SALEMI	0190	10.871	4.911	5.312	10.223	34	41	75	1.587	19	0	0	1
SANTA NINFA	0200	5.095	2.584	2.697	5.281	20	17	37	1.133	6	0	0	0

COMUNE	Codice elett.	Popolazione residente e legale (censimento 9-10-2011)	Numero complessivo degli iscritti nelle liste elettorali al 30-6-2017			di cui iscritti che compiono il 18° anno di età dal 1°-7-2017 al 31-12-2017			di cui residenti all'estero	Sezioni elettorali		Seggi speciali	Seggi volanti
			Maschi	Femmine	Totale	Maschi	Femmine	Totale		Totale	di cui ospedal.		
SAN VITO LO CAPO	0201	4.415	2.229	2.287	4.516	15	13	28	658	5	0	0	0
TRAPANI	0210	69.241	28.913	31.427	60.340	221	201	422	4.947	70	0	1	0
VALDERICE	0211	11.951	5.203	5.473	10.676	40	33	73	715	13	0	0	1
VITA	0220	2.139	988	1.054	2.042	7	8	15	335	3	0	0	0
TOTALE : 24 COMUNI		429.917	188.229	199.977	388.206	1.355	1.283	2.638	38.256	455	2	9	11

Regione: **Sardegna**

COMUNE	Codice elett.	Popolazione residente e legale (censimento 9-10-2011)	Numero complessivo degli iscritti nelle liste elettorali al 30-6-2017			di cui iscritti che compiono il 18° anno di età dal 1°-7-2017 al 31-12-2017			di cui residenti all'estero	Sezioni elettorali		Seggi speciali	Seggi volanti
			Maschi	Femmine	Totale	Maschi	Femmine	Totale		Totale	di cui ospedal.		
ASSEMINI	0030	26.620	11.258	11.671	22.929	0	0	0	857	22	0	0	0
CAGLIARI	0090	149.883	61.877	72.881	134.758	324	303	627	6.084	174	4	7	16
CAPOTERRA	0110	23.255	10.119	10.210	20.329	54	48	102	789	21	0	0	0
DECIMOMANNU	0150	7.831	3.493	3.478	6.971	26	21	47	254	6	0	0	2
ELMAS	0201	8.949	3.940	4.077	8.017	15	19	34	260	10	0	0	0
MARACALAGONIS	0370	7.523	3.428	3.328	6.756	22	25	47	209	8	0	0	0
MONSERRATO	0381	20.449	8.469	9.362	17.831	48	49	97	667	21	1	1	0
PULA	0500	7.141	3.338	3.247	6.585	16	11	27	445	8	0	0	0
QUARTUCCIU	0501	12.825	5.551	5.827	11.378	37	26	63	431	14	0	1	0
QUARTU SANT'ELENA	0510	69.296	29.841	31.759	61.600	169	160	329	2.429	66	0	1	8
SARROCH	0660	5.198	2.420	2.363	4.783	10	7	17	264	5	0	0	0
SELARGIUS	0680	28.684	12.002	13.154	25.156	80	80	160	685	25	0	0	0
SESTU	0740	19.893	8.617	8.655	17.272	44	38	82	419	21	0	0	0
SETTIMO SAN PIETRO	0750	6.532	2.896	2.949	5.845	14	13	27	174	7	0	0	0
SINNAI	0800	16.730	7.375	7.445	14.820	39	42	81	392	16	0	0	0
UTA	0900	7.859	3.758	3.630	7.388	26	21	47	346	8	0	1	0
VILLA SAN PIETRO	0990	2.009	935	913	1.848	7	6	13	90	2	0	0	0
TOTALE : 17 COMUNI		420.677	179.317	194.949	374.266	931	869	1.800	14.795	434	5	11	26

COMUNE	Codice elett.	Popolazione residente e legale (censimento 9-10-2011)	Numero complessivo degli iscritti nelle liste elettorali al 30-6-2017			di cui iscritti che compiono il 18° anno di età dal 1°-7-2017 al 31-12-2017			di cui residenti all'estero	Sezioni elettorali		Seggi speciali	Seggi volanti
			Maschi	Femmine	Totale	Maschi	Femmine	Totale		Totale	di cui ospedal.		
ARITZO	0010	1.328	586	597	1.183	1	1	2	90	2	0	0	0
ARZANA	0020	2.501	1.125	1.178	2.303	9	8	17	240	3	0	3	0
ATZARA	0030	1.210	606	566	1.172	3	4	7	169	2	0	0	1
AUSTIS	0040	876	383	408	791	2	0	2	79	1	0	0	0
BARI SARDO	0050	3.938	1.835	1.901	3.736	8	8	16	409	4	0	0	0
BAUNEI	0060	3.716	1.625	1.731	3.356	4	8	12	262	5	0	0	0
BELVI'	0070	665	291	280	571	4	0	4	34	1	0	0	0
BIRORI	0080	561	257	245	502	0	0	0	46	1	0	0	0
BITTI	0090	3.019	1.266	1.367	2.633	3	7	10	266	4	0	0	0
BOLOTANA	0100	2.846	1.261	1.412	2.673	4	4	8	398	4	0	0	0
BORORE	0110	2.190	996	1.031	2.027	5	4	9	275	3	0	0	0
BORTIGALI	0120	1.417	638	698	1.336	4	1	5	147	3	0	0	0
CARDEDU	0132	1.809	820	869	1.689	4	3	7	142	2	0	0	0
DESULO	0150	2.465	1.004	1.062	2.066	6	5	11	87	3	0	0	0
DORGALI	0160	8.524	3.971	4.001	7.972	22	28	50	1.133	8	0	0	0
DUALCHI	0170	668	317	315	632	1	0	1	77	1	0	0	0
ELINI	0171	550	249	262	511	1	2	3	37	1	0	0	0
FONNI	0220	4.062	1.650	1.841	3.491	12	13	25	175	4	0	0	0
GADONI	0230	886	423	439	862	1	1	2	161	1	0	0	0
GAIRO	0240	1.514	688	693	1.381	0	0	0	187	3	0	0	0

COMUNE	Codice elett.	Popolazione residente e legale (censimento 9-10-2011)	Numero complessivo degli iscritti nelle liste elettorali al 30-6-2017			di cui iscritti che compiono il 18° anno di età dal 1°-7-2017 al 31-12-2017			di cui residenti all'estero	Sezioni elettorali		Seggi speciali	Seggi volanti
			Maschi	Femmine	Totale	Maschi	Femmine	Totale		Totale	di cui ospedal.		
GALTELLI'	0250	2.472	1.063	1.096	2.159	5	5	10	162	2	0	0	0
GAVOI	0260	2.790	1.169	1.201	2.370	11	8	19	96	3	0	0	0
GIRASOLE	0290	1.191	598	606	1.204	10	4	14	167	1	0	0	0
ILBONO	0300	2.207	1.024	1.066	2.090	6	3	9	262	2	0	0	0
IRGOLI	0310	2.345	1.052	1.007	2.059	5	4	9	173	2	0	0	0
JERZU	0330	3.228	1.396	1.448	2.844	3	4	7	255	3	0	0	1
LANUSEI	0350	5.492	2.579	2.620	5.199	13	11	24	605	6	0	2	1
LEI	0360	566	264	246	510	0	1	1	62	1	0	0	0
LOCERI	0370	1.278	670	663	1.333	3	2	5	238	2	0	0	0
LOCULI	0380	515	248	236	484	2	1	3	72	1	0	0	0
LODE'	0390	1.894	956	915	1.871	2	2	4	348	3	0	0	0
LODINE	0391	358	165	146	311	1	0	1	12	1	0	0	0
LOTZORAI	0400	2.151	980	1.015	1.995	6	4	10	129	2	0	0	0
LULA	0410	1.495	711	695	1.406	3	5	8	213	2	0	0	0
MACOMER	0420	10.511	4.382	4.674	9.056	20	20	40	491	11	0	0	0
MAMOIADA	0440	2.559	1.094	1.156	2.250	5	4	9	162	3	0	0	0
MEANA SARDO	0450	1.913	840	839	1.679	2	5	7	141	2	0	0	0
NORAGUGUME	0480	338	145	153	298	1	0	1	32	1	0	0	0
NUORO	0490	36.674	15.060	16.838	31.898	105	90	195	1.235	45	1	3	2
OLIENA	0530	7.355	3.075	3.214	6.289	23	28	51	291	7	0	0	0

COMUNE	Codice elett.	Popolazione residente e legale (censimento 9-10-2011)	Numero complessivo degli iscritti nelle liste elettorali al 30-6-2017			di cui iscritti che compiono il 18° anno di età dal 1°-7-2017 al 31-12-2017			di cui residenti all'estero	Sezioni elettorali		Seggi speciali	Seggi volanti
			Maschi	Femmine	Totale	Maschi	Femmine	Totale		Totale	di cui ospedal.		
OLLOLAI	0540	1.373	623	640	1.263	2	3	5	132	2	0	0	0
OLZAI	0550	903	458	431	889	2	0	2	141	1	0	0	0
ONANI'	0560	430	203	198	401	1	1	2	65	1	0	1	0
ONIFAI	0570	742	321	337	658	2	4	6	39	1	0	0	0
ONIFERI	0580	925	405	422	827	0	5	5	79	1	0	0	0
ORANI	0590	3.007	1.438	1.453	2.891	10	6	16	408	3	0	0	0
ORGOSOLO	0600	4.347	1.805	1.782	3.587	15	22	37	94	4	0	0	0
OROSEI	0610	6.794	2.899	2.960	5.859	16	15	31	443	5	0	0	0
OROTELLI	0620	2.152	1.117	1.104	2.221	4	7	11	543	3	0	0	0
ORTUERI	0640	1.262	651	576	1.227	5	3	8	215	2	0	0	0
ORUNE	0650	2.561	1.050	1.086	2.136	8	3	11	144	3	0	0	0
OSIDDA	0660	230	94	108	202	1	0	1	21	1	0	0	0
OSINI	0670	811	539	436	975	4	2	6	292	1	0	0	0
OTTANA	0680	2.384	1.077	1.129	2.206	9	4	13	248	2	0	0	0
OVODDA	0690	1.627	704	668	1.372	4	4	8	40	2	0	0	0
PERDASDEFOGU	0700	2.042	978	917	1.895	4	4	8	225	3	0	0	0
POSADA	0710	2.737	1.361	1.259	2.620	11	3	14	284	3	0	0	0
SARULE	0740	1.770	732	804	1.536	6	4	10	140	2	0	0	0
SILANUS	0800	2.200	998	1.042	2.040	4	5	9	240	3	0	0	0
SINDIA	0810	1.811	1.152	1.233	2.385	7	4	11	909	3	0	0	0

COMUNE	Codice elett.	Popolazione residente e legale (censimento 9-10-2011)	Numero complessivo degli iscritti nelle liste elettorali al 30-6-2017			di cui iscritti che compiono il 18° anno di età dal 1°-7-2017 al 31-12-2017			di cui residenti all'estero	Sezioni elettorali		Seggi speciali	Seggi volanti
			Maschi	Femmine	Totale	Maschi	Femmine	Totale		Totale	di cui ospedal.		
SINISCOLA	0820	11.469	5.504	5.496	11.000	35	45	80	1.578	13	0	0	0
SORGONO	0830	1.753	781	796	1.577	7	6	13	147	2	0	0	1
TALANA	0850	1.069	486	504	990	4	4	8	161	1	0	0	0
TERTENIA	0860	3.815	1.783	1.770	3.553	16	14	30	325	4	0	0	0
TETI	0870	690	347	321	668	4	3	7	70	1	0	0	0
TIANA	0880	521	263	252	515	3	1	4	80	1	0	0	1
TONARA	0900	2.116	898	931	1.829	4	7	11	138	2	0	0	0
TORPE'	0910	2.891	1.350	1.261	2.611	6	5	11	317	3	0	0	0
TORTOLI'	0920	10.743	4.793	5.020	9.813	29	22	51	743	11	0	0	0
TRIEI	0940	1.126	571	511	1.082	3	0	3	122	2	0	0	0
ULASSAI	0950	1.517	725	773	1.498	7	6	13	218	2	0	0	0
URZULEI	0960	1.295	541	575	1.116	0	4	4	51	2	0	0	0
USSASSAI	0970	599	303	302	605	0	2	2	94	1	0	0	0
VILLAGRANDE STRISAILI	0980	3.376	1.435	1.427	2.862	12	7	19	106	4	0	0	0
TOTALE : 74 COMUNI		215.165	95.847	99.254	195.101	565	523	1.088	18.412	251	1	9	7

COMUNE	Codice elett.	Popolazione residente e legale (censimento 9-10-2011)	Numero complessivo degli iscritti nelle liste elettorali al 30-6-2017			di cui iscritti che compiono il 18° anno di età dal 1°-7-2017 al 31-12-2017			di cui residenti all'estero	Sezioni elettorali		Seggi speciali	Seggi volanti
			Maschi	Femmine	Totale	Maschi	Femmine	Totale		Totale	di cui ospedal.		
ABBASANTA	0010	2.828	1.206	1.224	2.430	5	10	15	144	3	0	0	0
AIDOMAGGIORE	0020	472	189	228	417	1	0	1	35	1	0	0	0
ALBAGIARA	0030	277	134	143	277	0	1	1	46	1	0	0	0
ALES	0040	1.515	714	706	1.420	9	6	15	171	3	0	0	0
ALLAI	0050	370	221	211	432	0	2	2	123	1	0	0	0
ARBOREA	0060	4.048	1.722	1.740	3.462	12	4	16	131	4	0	0	0
ARDAULI	0070	946	520	510	1.030	1	1	2	261	2	0	0	0
ASSOLO	0080	434	203	189	392	1	1	2	50	1	0	0	0
ASUNI	0090	357	180	188	368	1	0	1	55	1	0	0	0
BARADILI	0100	90	39	38	77	1	0	1	8	1	0	0	0
BARATILI SAN PIETRO	0110	1.329	616	598	1.214	2	1	3	103	2	0	0	0
BARESSA	0120	723	337	329	666	3	2	5	86	1	0	0	0
BAULADU	0130	703	299	318	617	2	2	4	40	1	0	0	0
BIDONI'	0140	147	105	105	210	0	0	0	79	1	0	0	0
BONARCADO	0150	1.627	809	763	1.572	6	6	12	233	2	0	0	0
BORONEDDU	0160	165	73	73	146	1	0	1	15	1	0	0	0
BOSA	0166	8.026	3.930	4.069	7.999	22	31	53	1.296	8	0	0	2
BUSACHI	0170	1.379	605	682	1.287	0	2	2	126	2	0	0	0
CABRAS	0180	9.032	4.075	4.064	8.139	15	16	31	322	9	0	0	0
CUGLIERI	0190	2.811	1.390	1.375	2.765	5	3	8	390	4	0	0	0

COMUNE	Codice elett.	Popolazione residente e legale (censimento 9-10-2011)	Numero complessivo degli iscritti nelle liste elettorali al 30-6-2017			di cui iscritti che compiono il 18° anno di età dal 1°-7-2017 al 31-12-2017			di cui residenti all'estero	Sezioni elettorali		Seggi speciali	Seggi volanti
			Maschi	Femmine	Totale	Maschi	Femmine	Totale		Totale	di cui ospedal.		
CURCURIS	0191	314	134	136	270	0	0	0	7	1	0	0	0
FLUSSIO	0196	454	232	253	485	0	2	2	105	1	0	0	0
FORDONGIANUS	0200	939	554	561	1.115	0	3	3	336	1	0	0	0
GHILARZA	0210	4.615	1.921	2.059	3.980	15	16	31	200	5	0	0	1
GONNOSCODINA	0220	505	242	234	476	3	0	3	55	1	0	0	0
GONNOSNO'	0230	800	381	367	748	1	2	3	72	1	0	0	0
GONNOSTRAMATZA	0240	943	401	427	828	1	5	6	49	1	0	0	0
LACONI	0246	2.008	865	880	1.745	5	2	7	81	4	0	0	0
MAGOMADAS	0247	643	319	315	634	0	1	1	109	1	0	0	0
MARRUBIU	0250	4.921	2.240	2.211	4.451	18	9	27	287	5	0	0	0
MASULLAS	0260	1.129	523	476	999	1	5	6	87	2	0	0	0
MILIS	0270	1.591	677	710	1.387	6	6	12	100	2	0	0	0
MODELO	0276	165	84	96	180	0	0	0	28	1	0	0	0
MOGORELLA	0280	463	221	206	427	0	0	0	50	1	0	0	0
MOGORO	0290	4.354	1.992	2.051	4.043	8	10	18	409	5	0	0	0
MONTRESTA	0296	535	320	320	640	0	0	0	216	1	0	0	0
MORGONGIORI	0300	777	351	309	660	1	0	1	28	1	0	0	1
NARBOLIA	0310	1.801	811	799	1.610	5	2	7	115	2	0	0	0
NEONELI	0320	713	338	358	696	0	4	4	109	1	0	0	0
NORBELLO	0330	1.178	562	535	1.097	3	3	6	73	1	0	0	0

COMUNE	Codice elett.	Popolazione residente e legale (censimento 9-10-2011)	Numero complessivo degli iscritti nelle liste elettorali al 30-6-2017			di cui iscritti che compiono il 18° anno di età dal 1°-7-2017 al 31-12-2017			di cui residenti all'estero	Sezioni elettorali		Seggi speciali	Seggi volanti
			Maschi	Femmine	Totale	Maschi	Femmine	Totale		Totale	di cui ospedal.		
NUGHEDU SANTA VITTORIA	0340	508	240	262	502	1	4	5	72	1	0	0	0
NURACHI	0350	1.790	768	810	1.578	7	3	10	83	2	0	0	0
NURECI	0360	348	168	168	336	1	2	3	32	1	0	0	0
OLLAстра	0370	1.255	557	551	1.108	3	8	11	69	2	0	0	0
ORISTANO	0380	31.155	13.286	14.763	28.049	91	83	174	1.148	36	2	3	0
PALMAS ARBOREA	0390	1.482	632	629	1.261	4	3	7	26	2	0	0	0
PAU	0400	300	133	136	269	1	0	1	21	1	0	0	0
PAULILATINO	0410	2.347	1.028	1.004	2.032	6	1	7	134	3	0	0	0
POMPU	0420	278	120	119	239	1	0	1	15	1	0	0	0
RIOLA SARDO	0430	2.146	1.032	1.002	2.034	8	5	13	171	2	0	0	0
RUINAS	0440	728	398	398	796	1	3	4	199	1	0	0	0
SAGAMA	0446	193	129	129	258	0	0	0	104	1	0	0	0
SAMUGHEO	0450	3.183	1.467	1.492	2.959	11	8	19	355	4	0	0	0
SAN NICOLO' D'ARCIDANO	0460	2.811	1.195	1.171	2.366	8	10	18	145	3	0	0	1
SANTA GIUSTA	0470	4.811	2.087	2.103	4.190	16	12	28	108	4	0	0	0
SANTU LUSSURGIU	0490	2.440	1.226	1.255	2.481	9	7	16	448	3	0	0	0
SAN VERO MILIS	0500	2.526	1.241	1.161	2.402	7	5	12	210	3	0	0	0
SCANO DI MONTIFERRO	0510	1.580	740	818	1.558	4	4	8	267	2	0	0	0
SEDILO	0520	2.216	931	1.011	1.942	5	5	10	149	2	0	0	0
SENEGHE	0530	1.847	843	847	1.690	6	5	11	175	2	0	0	0

COMUNE	Codice elett.	Popolazione residente e legale (censimento 9-10-2011)	Numero complessivo degli iscritti nelle liste elettorali al 30-6-2017			di cui iscritti che compiono il 18° anno di età dal 1°-7-2017 al 31-12-2017			di cui residenti all'estero	Sezioni elettorali		Seggi speciali	Seggi volanti
			Maschi	Femmine	Totale	Maschi	Femmine	Totale		Totale	di cui ospedal.		
SENI	0540	479	305	300	605	3	0	3	232	1	0	0	0
SENNARIOLO	0550	183	96	125	221	1	0	1	74	1	0	0	0
SIAMAGGIORE	0560	970	428	413	841	0	1	1	34	1	0	0	0
SIAMANNA	0570	824	390	356	746	2	1	3	44	1	0	0	0
SIAPICCIA	0571	370	204	193	397	2	2	4	88	1	0	0	0
SIMALA	0580	357	174	155	329	3	1	4	32	1	0	0	0
SIMAXIS	0590	2.309	1.034	1.034	2.068	4	4	8	138	3	0	0	0
SINI	0600	515	269	237	506	0	3	3	70	1	0	0	0
SIRIS	0610	224	128	112	240	0	0	0	40	1	0	0	0
SODDI'	0611	116	56	59	115	1	1	2	6	1	0	0	0
SOLARUSSA	0620	2.467	1.154	1.150	2.304	5	3	8	232	3	0	0	0
SORRADILE	0630	417	223	257	480	0	1	1	141	1	0	0	0
SUNI	0636	1.130	654	698	1.352	5	2	7	432	2	0	0	0
TADASUNI	0640	184	82	82	164	0	0	0	25	1	0	0	0
TERRALBA	0650	10.440	4.754	4.688	9.442	29	22	51	683	11	0	0	0
TINNURA	0656	268	121	122	243	0	1	1	25	1	0	0	0
TRAMATZA	0660	997	503	494	997	2	3	5	177	1	0	0	0
TRESNURAGHES	0670	1.215	653	689	1.342	3	5	8	321	2	0	0	0
ULA TIRSO	0680	580	308	293	601	1	1	2	123	1	0	0	0
URAS	0690	2.960	1.356	1.334	2.690	6	10	16	234	3	0	0	0

COMUNE	Codice elett.	Popolazione residente e legale (censimento 9-10-2011)	Numero complessivo degli iscritti nelle liste elettorali al 30-6-2017			di cui iscritti che compiono il 18° anno di età dal 1°-7-2017 al 31-12-2017			di cui residenti all'estero	Sezioni elettorali		Seggi speciali	Seggi volanti
			Maschi	Femmine	Totale	Maschi	Femmine	Totale		Totale	di cui ospedal.		
USELLUS	0700	854	373	356	729	3	2	5	37	2	0	0	0
VILLANOVA TRUSCHEDU	0710	323	146	156	302	0	0	0	36	1	0	0	0
VILLA SANT'ANTONIO	0711	382	212	198	410	2	0	2	83	1	0	0	0
VILLAURBANA	0720	1.731	753	773	1.526	4	5	9	96	2	0	0	0
VILLA VERDE	0730	335	143	146	289	0	0	0	9	1	0	0	0
ZEDDIANI	0740	1.158	531	499	1.030	3	0	3	33	1	0	0	0
ZERFALIU	0750	1.172	489	506	995	4	3	7	88	1	0	0	0
TOTALE : 87 COMUNI		163.031	74.295	76.110	150.405	427	397	824	13.694	210	2	3	5

COMUNE	Codice elett.	Popolazione residente e legale (censimento 9-10-2011)	Numero complessivo degli iscritti nelle liste elettorali al 30-6-2017			di cui iscritti che compiono il 18° anno di età dal 1°-7-2017 al 31-12-2017			di cui residenti all'estero	Sezioni elettorali		Seggi speciali	Seggi volanti
			Maschi	Femmine	Totale	Maschi	Femmine	Totale		Totale	di cui ospedal.		
AGGIUS	0010	1.602	644	715	1.359	3	0	3	67	2	0	0	1
AGLIENTU	0011	1.171	497	493	990	0	2	2	19	3	0	0	0
ALA' DEI SARDI	0020	1.947	794	768	1.562	6	4	10	98	2	0	0	0
ALGHERO	0030	40.641	19.172	20.347	39.519	95	87	182	2.727	53	1	3	1
ANELA	0040	673	350	341	691	1	2	3	138	1	0	0	0
ARDARA	0050	800	355	338	693	0	2	2	39	1	0	0	0
ARZACHENA	0060	11.447	5.470	5.274	10.744	27	25	52	356	11	0	0	0
BADESI	0061	1.898	797	847	1.644	6	9	15	58	2	0	0	0
BANARI	0070	610	318	307	625	0	4	4	107	1	0	0	0
BENETUTTI	0080	1.971	925	925	1.850	7	8	15	271	2	0	0	0
BERCHIDDA	0090	2.897	1.249	1.270	2.519	7	2	9	137	3	0	0	0
BESSEUDE	0100	428	185	214	399	1	1	2	36	1	0	0	0
BONNANARO	0110	1.021	428	465	893	3	1	4	38	1	0	0	0
BONO	0120	3.636	1.677	1.743	3.420	16	11	27	507	4	0	0	0
BONORVA	0130	3.669	1.667	1.694	3.361	11	5	16	312	4	0	4	0
BORTIGIADAS	0140	800	358	367	725	1	1	2	79	2	0	0	0
BORUTTA	0150	285	126	134	260	0	0	0	13	1	0	0	0
BOTTIDDA	0160	736	373	373	746	6	2	8	155	1	0	0	0
BUDDUSO'	0170	3.979	1.601	1.603	3.204	9	12	21	165	4	0	0	1
BUDONI	0175	4.846	2.223	2.196	4.419	22	11	33	192	5	0	0	0

COMUNE	Codice elett.	Popolazione residente e legale (censimento 9-10-2011)	Numero complessivo degli iscritti nelle liste elettorali al 30-6-2017			di cui iscritti che compiono il 18° anno di età dal 1°-7-2017 al 31-12-2017			di cui residenti all'estero	Sezioni elettorali		Seggi speciali	Seggi volanti
			Maschi	Femmine	Totale	Maschi	Femmine	Totale		Totale	di cui ospedal.		
BULTEI	0180	1.046	442	453	895	3	3	6	72	2	0	0	0
BULZI	0190	552	247	245	492	0	0	0	30	1	0	0	0
BURGOS	0200	944	455	449	904	1	4	5	116	1	0	0	0
CALANGIANUS	0210	4.267	1.851	1.773	3.624	12	9	21	137	4	0	0	0
CARGEGHE	0220	644	287	275	562	0	2	2	50	1	0	0	0
CASTELSARDO	0230	5.737	2.725	2.754	5.479	10	6	16	597	6	0	0	0
CHEREMULE	0240	455	214	246	460	3	0	3	90	1	0	0	0
CHIARAMONTI	0250	1.735	1.015	967	1.982	11	6	17	567	2	0	0	0
CODRONGIANOS	0260	1.346	693	684	1.377	5	3	8	263	2	0	0	0
COSSOINE	0270	900	488	464	952	4	1	5	235	1	0	0	0
ERULA	0271	766	369	335	704	1	2	3	46	1	0	0	0
ESPORLATU	0280	412	204	227	431	2	1	3	95	1	0	0	0
FLORINAS	0290	1.547	723	737	1.460	1	4	5	199	2	0	0	1
GIAVE	0300	586	252	237	489	0	0	0	28	1	0	0	0
GOLFO ARANCI	0301	2.288	1.022	1.050	2.072	7	8	15	60	2	0	0	0
ILLORAI	0310	953	504	527	1.031	2	2	4	281	1	0	0	0
ITTIREDDU	0320	580	317	274	591	3	1	4	159	1	0	0	0
ITTIRI	0330	8.868	3.909	3.921	7.830	28	25	53	622	10	0	1	0
LAERRU	0340	945	485	477	962	1	1	2	173	1	0	0	0
LA MADDALENA	0350	10.936	4.978	5.082	10.060	21	29	50	780	11	0	0	1

COMUNE	Codice elett.	Popolazione residente e legale (censimento 9-10-2011)	Numero complessivo degli iscritti nelle liste elettorali al 30-6-2017			di cui iscritti che compiono il 18° anno di età dal 1°-7-2017 al 31-12-2017			di cui residenti all'estero	Sezioni elettorali		Seggi speciali	Seggi volanti
			Maschi	Femmine	Totale	Maschi	Femmine	Totale		Totale	di cui ospedal.		
LOIRI PORTO SAN PAOLO	0351	3.234	1.472	1.374	2.846	8	8	16	77	5	0	0	0
LUOGOSANTO	0360	1.905	767	777	1.544	4	4	8	46	2	0	0	1
LURAS	0370	2.651	1.057	1.114	2.171	5	8	13	101	3	0	0	1
MARA	0380	682	323	346	669	0	1	1	112	1	0	0	0
MARTIS	0390	553	320	304	624	5	2	7	161	1	0	0	0
MONTELEONE ROCCA DORIA	0400	117	42	62	104	0	0	0	7	1	0	0	0
MONTI	0410	2.488	1.077	1.048	2.125	8	8	16	137	4	0	0	0
MORES	0420	1.945	893	913	1.806	6	3	9	215	2	0	0	0
MUROS	0430	837	372	373	745	1	1	2	57	1	0	0	0
NUGHEDU SAN NICOLO'	0440	874	376	373	749	1	1	2	46	1	0	0	0
NULE	0450	1.427	628	645	1.273	1	9	10	105	2	0	0	0
NULVI	0460	2.851	1.541	1.525	3.066	3	9	12	745	4	0	0	0
OLBIA	0470	53.307	23.146	23.640	46.786	129	148	277	1.557	49	0	1	0
OLMEDO	0480	4.001	1.817	1.790	3.607	10	7	17	195	3	0	0	0
OSCHIRI	0490	3.436	1.643	1.644	3.287	16	12	28	428	4	0	0	0
OSILO	0500	3.204	1.478	1.491	2.969	9	8	17	320	6	0	0	0
OSSI	0510	5.876	2.574	2.609	5.183	11	13	24	252	7	0	0	1
OZIERI	0520	10.881	4.761	4.871	9.632	28	35	63	770	13	0	1	0
PADRIA	0530	695	363	333	696	1	1	2	131	1	0	0	0
PALAU	0531	3.772	1.749	1.671	3.420	13	6	19	203	3	0	0	1

COMUNE	Codice elett.	Popolazione residente e legale (censimento 9-10-2011)	Numero complessivo degli iscritti nelle liste elettorali al 30-6-2017			di cui iscritti che compiono il 18° anno di età dal 1°-7-2017 al 31-12-2017			di cui residenti all'estero	Sezioni elettorali		Seggi speciali	Seggi volanti
			Maschi	Femmine	Totale	Maschi	Femmine	Totale		Totale	di cui ospedal.		
PADRU	0532	2.130	968	892	1.860	5	9	14	148	5	0	0	1
PATTADA	0540	3.253	1.479	1.412	2.891	8	4	12	287	4	0	0	0
PERFUGAS	0550	2.415	1.156	1.126	2.282	8	8	16	261	4	0	0	0
PLOAGHE	0560	4.653	2.051	2.069	4.120	13	9	22	337	4	0	1	0
PORTO TORRES	0570	22.391	9.361	9.762	19.123	44	56	100	554	24	0	0	0
POZZOMAGGIORE	0580	2.717	1.368	1.397	2.765	6	7	13	546	3	0	0	0
PUTIFIGARI	0590	757	321	316	637	2	2	4	35	1	0	0	0
ROMANA	0600	578	248	258	506	1	2	3	56	1	0	0	0
SANT'ANTONIO DI GALLURA	0602	1.619	646	638	1.284	3	1	4	75	2	0	0	0
SANTA MARIA COGHINAS	0603	1.430	620	624	1.244	2	1	3	15	2	0	0	0
SANTA TERESA GALLURA	0610	5.018	2.149	2.111	4.260	9	9	18	198	5	0	0	0
SAN TEODORO	0615	4.540	2.118	2.039	4.157	9	6	15	171	4	0	0	0
SASSARI	0620	123.782	52.221	57.624	109.845	270	271	541	3.635	137	3	1	0
SEDINI	0630	1.378	592	645	1.237	2	4	6	84	2	0	0	0
SEMESTENE	0640	171	90	82	172	0	0	0	35	1	0	0	0
SENNORI	0650	7.375	3.180	3.202	6.382	23	20	43	211	9	0	0	0
SILIGO	0660	912	416	439	855	1	1	2	115	1	0	0	0
SORSO	0670	14.300	6.353	6.301	12.654	40	25	65	405	12	0	0	0
TEITI	0671	2.222	980	938	1.918	5	5	10	89	2	0	0	0
STINTINO	0672	1.501	741	688	1.429	4	0	4	9	2	0	0	0

COMUNE	Codice elett.	Popolazione residente e legale (censimento 9-10-2011)	Numero complessivo degli iscritti nelle liste elettorali al 30-6-2017			di cui iscritti che compiono il 18° anno di età dal 1°-7-2017 al 31-12-2017			di cui residenti all'estero	Sezioni elettorali		Seggi speciali	Seggi volanti
			Maschi	Femmine	Totale	Maschi	Femmine	Totale		Totale	di cui ospedal.		
TEMPIO PAUSANIA	0680	13.946	5.991	6.269	12.260	32	34	66	599	15	0	2	0
TERGU	0681	614	275	279	554	3	2	5	54	1	0	0	0
THIESI	0690	3.005	1.301	1.312	2.613	12	6	18	137	3	0	0	1
TISSI	0700	2.289	1.038	1.026	2.064	7	8	15	86	2	0	0	0
TORRALBA	0710	998	422	419	841	4	0	4	32	1	0	0	0
TRINITA' D'AGULTU E VIGNOLA	0711	2.155	946	968	1.914	3	2	5	52	3	0	0	0
TULA	0720	1.598	737	730	1.467	2	4	6	183	3	0	0	0
URI	0730	3.016	1.479	1.428	2.907	9	5	14	375	3	0	0	0
USINI	0740	4.321	1.843	1.812	3.655	13	12	25	70	4	0	0	0
VALLEDORIA	0741	4.091	1.885	1.825	3.710	9	12	21	139	5	0	0	0
VIDDALBA	0742	1.694	757	740	1.497	2	5	7	53	2	0	0	0
VILLANOVA MONTELEONE	0750	2.375	1.078	1.106	2.184	2	2	4	218	3	0	0	0
TOTALE : 92 COMUNI		478.544	211.598	218.971	430.569	1.148	1.112	2.260	25.043	539	4	14	11

COMUNE	Codice elett.	Popolazione residente e legale (censimento 9-10-2011)	Numero complessivo degli iscritti nelle liste elettorali al 30-6-2017			di cui iscritti che compiono il 18° anno di età dal 1°-7-2017 al 31-12-2017			di cui residenti all'estero	Sezioni elettorali		Seggi speciali	Seggi volanti
			Maschi	Femmine	Totale	Maschi	Femmine	Totale		Totale	di cui ospedal.		
ARBUS	0010	6.575	2.948	2.943	5.891	13	13	26	354	8	0	1	0
ARMUNGIA	0020	489	252	263	515	0	0	0	90	1	0	0	0
BALLAO	0030	877	539	483	1.022	2	1	3	329	1	0	0	0
BARRALI	0040	1.139	506	502	1.008	3	4	7	54	1	0	0	1
BARUMINI	0050	1.310	578	578	1.156	6	2	8	45	2	0	0	1
BUGGERRU	0060	1.108	522	536	1.058	4	2	6	114	2	0	0	0
BURCEI	0070	2.896	1.211	1.185	2.396	13	5	18	71	3	0	0	0
CALASETTA	0080	2.822	1.385	1.336	2.721	3	7	10	212	3	0	0	0
CARBONIA	0090	28.882	13.563	14.491	28.054	94	55	149	3.350	32	1	2	1
CARLOFORTE	0100	6.301	2.849	2.927	5.776	11	6	17	434	6	0	0	1
CASTIADAS	0110	1.507	748	681	1.429	3	2	5	53	2	0	0	0
COLLINAS	0120	885	412	415	827	2	7	9	70	1	0	0	0
DECIMOPUTZU	0130	4.315	1.898	1.886	3.784	8	9	17	191	4	0	0	0
DOLIANOVA	0140	9.404	4.486	4.398	8.884	26	35	61	746	10	0	0	0
DOMUS DE MARIA	0150	1.675	842	734	1.576	3	2	5	131	3	0	0	0
DOMUSNOVAS	0160	6.416	2.836	2.879	5.715	15	15	30	319	6	0	0	1
DONORI	0170	2.119	1.031	1.016	2.047	5	8	13	248	2	0	0	0
ESCALAPLANO	0180	2.268	1.223	1.080	2.303	11	8	19	439	3	0	0	0
ESCOLCA	0190	624	276	305	581	2	2	4	55	1	0	0	0
ESTERZILI	0200	721	304	326	630	0	1	1	54	1	0	0	0

COMUNE	Codice elett.	Popolazione residente e legale (censimento 9-10-2011)	Numero complessivo degli iscritti nelle liste elettorali al 30-6-2017			di cui iscritti che compiono il 18° anno di età dal 1°-7-2017 al 31-12-2017			di cui residenti all'estero	Sezioni elettorali		Seggi speciali	Seggi volanti
			Maschi	Femmine	Totale	Maschi	Femmine	Totale		Totale	di cui ospedal.		
FLUMINIMAGGIORE	0210	2.966	1.352	1.361	2.713	9	8	17	207	3	0	0	0
FURTEI	0220	1.674	780	754	1.534	1	2	3	129	2	0	0	0
GENONI	0230	885	375	390	765	1	0	1	38	1	0	0	0
GENURI	0240	345	153	162	315	0	2	2	16	1	0	0	0
GERGEI	0250	1.298	574	557	1.131	3	2	5	102	2	0	0	1
GESICO	0260	886	427	382	809	1	2	3	41	1	0	0	0
GESTURI	0270	1.280	582	573	1.155	2	0	2	58	2	0	0	0
GIBA	0280	2.120	1.029	1.029	2.058	5	8	13	302	3	0	0	0
GONI	0290	504	227	209	436	0	2	2	23	1	0	0	0
GONNESA	0300	5.135	2.375	2.339	4.714	9	9	18	470	5	0	0	0
GONNOSFANADIGA	0310	6.702	2.923	3.073	5.996	16	23	39	339	8	0	0	0
GUAMAGGIORE	0320	1.050	427	432	859	2	0	2	18	1	0	0	0
GUASILA	0330	2.775	1.214	1.222	2.436	4	7	11	166	3	0	0	0
GUSPINI	0340	12.272	5.399	5.580	10.979	41	24	65	856	14	0	0	0
IGLESIAS	0350	27.674	11.654	12.659	24.313	46	47	93	1.045	32	0	1	1
ISILI	0360	2.842	1.250	1.267	2.517	3	5	8	193	3	0	1	3
LAS PLASSAS	0370	257	125	111	236	0	0	0	38	1	0	0	0
LUNAMATRONA	0380	1.783	779	791	1.570	1	1	2	55	2	0	0	1
MANDAS	0390	2.238	971	986	1.957	2	7	9	98	2	0	0	2
MASAINAS	0400	1.350	652	682	1.334	1	4	5	169	2	0	0	0

COMUNE	Codice elett.	Popolazione residente e legale (censimento 9-10-2011)	Numero complessivo degli iscritti nelle liste elettorali al 30-6-2017			di cui iscritti che compiono il 18° anno di età dal 1°-7-2017 al 31-12-2017			di cui residenti all'estero	Sezioni elettorali		Seggi speciali	Seggi volanti
			Maschi	Femmine	Totale	Maschi	Femmine	Totale		Totale	di cui ospedal.		
MONASTIR	0410	4.505	1.986	2.063	4.049	8	6	14	149	4	0	0	2
MURAVERA	0420	5.162	2.530	2.480	5.010	15	17	32	611	6	0	0	1
MUSEI	0430	1.522	723	656	1.379	2	1	3	49	2	0	0	0
NARCAO	0440	3.373	1.522	1.537	3.059	8	9	17	278	4	0	0	0
NURAGUS	0450	942	445	463	908	2	2	4	103	1	0	0	1
NURALLAO	0460	1.357	577	574	1.151	1	5	6	37	2	0	0	0
NURAMINIS	0470	2.606	1.211	1.214	2.425	7	2	9	222	3	0	0	0
NURRI	0480	2.233	1.128	1.006	2.134	9	4	13	293	3	0	0	0
NUXIS	0490	1.631	781	760	1.541	2	2	4	175	2	0	0	1
ORROLI	0500	2.397	1.090	1.067	2.157	5	5	10	168	3	0	0	0
ORTACESUS	0510	933	442	386	828	3	2	5	56	1	0	0	1
PABILLONIS	0520	2.948	1.263	1.248	2.511	8	9	17	155	3	0	0	0
PAULI ARBAREI	0530	651	285	276	561	0	0	0	33	1	0	0	0
PERDAXIUS	0540	1.475	696	701	1.397	2	5	7	128	2	0	0	0
PIMENTEL	0550	1.193	546	498	1.044	5	3	8	58	2	0	0	0
PISCINAS	0560	872	407	422	829	0	3	3	104	1	0	0	0
PORTOSCUSO	0570	5.236	2.349	2.380	4.729	10	12	22	288	6	0	0	0
SADALI	0580	918	412	420	832	2	2	4	47	1	0	0	0
SAMASSI	0590	5.321	2.389	2.502	4.891	16	11	27	508	5	0	0	0
SAMATZAI	0600	1.720	760	750	1.510	4	1	5	78	2	0	0	0

COMUNE	Codice elett.	Popolazione residente e legale (censimento 9-10-2011)	Numero complessivo degli iscritti nelle liste elettorali al 30-6-2017			di cui iscritti che compiono il 18° anno di età dal 1°-7-2017 al 31-12-2017			di cui residenti all'estero	Sezioni elettorali		Seggi speciali	Seggi volanti
			Maschi	Femmine	Totale	Maschi	Femmine	Totale		Totale	di cui ospedal.		
SAN BASILIO	0610	1.281	542	547	1.089	0	2	2	36	2	0	0	0
SAN GAVINO MONREALE	0620	8.894	3.880	4.074	7.954	20	13	33	416	8	0	1	0
SAN GIOVANNI SUERGIU	0630	6.020	2.766	2.741	5.507	21	15	36	288	7	0	0	0
SAN NICOLO' GERREI	0640	846	407	377	784	3	3	6	99	1	0	0	0
SAN SPERATE	0650	7.972	3.621	3.609	7.230	14	14	28	276	8	0	0	0
SAN VITO	0660	3.822	1.974	2.006	3.980	7	8	15	886	5	0	0	0
SANLURI	0670	8.460	3.839	4.056	7.895	17	22	39	711	8	0	0	0
SANTADI	0680	3.570	1.703	1.716	3.419	10	5	15	408	5	0	0	0
SANT'ANDREA FRIUS	0690	1.834	870	798	1.668	6	6	12	162	2	0	0	0
SANT'ANNA ARRESI	0700	2.712	1.342	1.247	2.589	7	6	13	1	3	0	0	0
SANT'ANTIOCO	0710	11.496	5.298	5.381	10.679	33	29	62	853	11	0	0	1
SARDARA	0720	4.168	1.891	1.943	3.834	5	6	11	306	4	0	0	1
SEGARIU	0730	1.277	572	549	1.121	7	3	10	61	2	0	0	0
SELEGAS	0740	1.433	602	636	1.238	4	9	13	63	2	0	0	0
SENOBBI'	0750	4.781	2.119	2.177	4.296	12	10	22	276	6	0	0	1
SERDIANA	0760	2.620	1.191	1.149	2.340	8	4	12	145	2	0	0	0
SERRAMANNA	0770	9.259	4.117	4.110	8.227	25	34	59	463	10	0	1	0
SERRENTI	0780	5.028	2.247	2.228	4.475	11	10	21	253	4	0	0	0
SERRI	0790	676	327	303	630	2	4	6	67	1	0	0	0
SETZU	0800	144	65	63	128	2	1	3	1	1	0	0	0

COMUNE	Codice elett.	Popolazione residente e legale (censimento 9-10-2011)	Numero complessivo degli iscritti nelle liste elettorali al 30-6-2017			di cui iscritti che compiono il 18° anno di età dal 1°-7-2017 al 31-12-2017			di cui residenti all'estero	Sezioni elettorali		Seggi speciali	Seggi volanti
			Maschi	Femmine	Totale	Maschi	Femmine	Totale		Totale	di cui ospedal.		
SEUI	0810	1.361	782	764	1.546	8	4	12	430	2	0	0	0
SEULO	0820	897	442	425	867	6	1	7	128	1	0	0	0
SIDDI	0830	696	346	322	668	3	1	4	71	1	0	0	0
SILIQUA	0840	3.997	1.717	1.787	3.504	10	13	23	218	4	0	0	0
SILIUS	0850	1.271	618	533	1.151	9	4	13	120	2	0	0	0
SIURGUS DONIGALA	0860	2.080	889	876	1.765	3	5	8	89	2	0	0	0
SOLEMINIS	0870	1.858	803	813	1.616	4	6	10	45	2	0	0	0
SUELLI	0880	1.135	535	515	1.050	3	2	5	70	1	0	0	0
TEULADA	0890	3.773	1.897	1.713	3.610	7	10	17	409	5	0	0	0
TRATALIAS	0900	1.107	521	529	1.050	3	0	3	109	1	0	0	0
TUILI	0910	1.062	465	509	974	1	4	5	64	2	0	0	0
TURRI	0920	442	222	229	451	1	1	2	77	1	0	0	0
USSANA	0930	4.285	1.968	1.967	3.935	11	13	24	436	4	0	0	0
USSARAMANNA	0940	556	270	277	547	3	2	5	72	1	0	0	0
VALLERMOSA	0950	1.944	1.024	994	2.018	3	6	9	389	2	0	0	1
VILLACIDRO	0960	14.281	6.379	6.416	12.795	42	30	72	966	14	0	0	0
VILLAMAR	0970	2.872	1.289	1.269	2.558	6	5	11	289	3	0	0	0
VILLAMASSARGIA	0980	3.655	1.608	1.668	3.276	7	5	12	178	4	0	0	1
VILLANOVA TULO	0990	1.158	607	567	1.174	5	2	7	245	1	0	0	0
VILLANOVAFORRU	1000	681	325	305	630	2	1	3	82	1	0	0	0

COMUNE	Codice elett.	Popolazione residente e legale (censimento 9-10-2011)	Numero complessivo degli iscritti nelle liste elettorali al 30-6-2017			di cui iscritti che compiono il 18° anno di età dal 1°-7-2017 al 31-12-2017			di cui residenti all'estero	Sezioni elettorali		Seggi speciali	Seggi volanti
			Maschi	Femmine	Totale	Maschi	Femmine	Totale		Totale	di cui ospedal.		
VILLANOVAFRANCA	1010	1.433	650	652	1.302	4	3	7	147	2	0	0	0
VILLAPERUCCIO	1020	1.097	514	530	1.044	0	3	3	126	1	0	0	0
VILLAPUTZU	1030	4.836	2.456	2.401	4.857	13	14	27	731	5	0	0	0
VILLASALTO	1040	1.127	635	621	1.256	3	1	4	344	2	0	0	1
VILLASIMIUS	1050	3.420	1.674	1.627	3.301	5	3	8	244	3	0	0	0
VILLASOR	1060	6.857	3.041	3.080	6.121	16	13	29	321	7	0	0	0
VILLASPECIOSA	1070	2.407	1.071	1.067	2.138	8	11	19	64	2	0	0	0
TOTALE : 107 COMUNI		361.945	165.340	167.092	332.432	880	805	1.685	27.497	403	1	7	25

Riepilogo per provincia e per regione e riepilogo nazionale per regione

Regione: **PIEMONTE - 01**

PROVINCIA	Numero dei comuni	Popolazione residente e legale (censimento 9-10-2011)	Numero complessivo degli iscritti nelle liste elettorali al 30-6-2017			di cui iscritti che compiono il 18° anno di età dal 1°-7-2017 al 31-12-2017			di cui residenti all'estero	Sezioni elettorali		Seggi speciali	Seggi volanti
			Maschi	Femmine	Totale	Maschi	Femmine	Totale		Totale	di cui ospedal.		
002 - ALESSANDRIA	190	427.229	175.590	188.576	364.166	929	806	1.735	29.589	538	7	21	45
007 - ASTI	118	217.573	86.056	91.357	177.413	473	467	940	11.474	266	1	5	19
096 - BIELLA	78	182.192	75.267	81.699	156.966	394	370	764	10.722	212	1	7	12
027 - CUNEO	250	586.378	241.785	251.656	493.441	1.447	1.368	2.815	43.804	693	4	27	81
052 - NOVARA	88	365.559	144.674	154.268	298.942	839	818	1.657	14.443	345	4	6	22
081 - TORINO	316	2.247.780	895.452	964.192	1.859.644	5.198	4.675	9.873	95.766	2.322	16	67	183
102 - VERBANO-CUSIO-OSSOLA	76	160.264	70.142	73.996	144.138	358	363	721	14.775	225	1	6	15
088 - VERCELLI	86	176.941	70.895	76.275	147.170	380	376	756	8.364	218	1	8	22
TOTALE	1.202	4.363.916	1.759.861	1.882.019	3.641.880	10.018	9.243	19.261	228.937	4.819	35	147	399

Regione: **VALLE D'AOSTA - 02**

PROVINCIA	Numero dei comuni	Popolazione residente e legale (censimento 9-10-2011)	Numero complessivo degli iscritti nelle liste elettorali al 30-6-2017			di cui iscritti che compiono il 18° anno di età dal 1°-7-2017 al 31-12-2017			di cui residenti all'estero	Sezioni elettorali		Seggi speciali	Seggi volanti
			Maschi	Femmine	Totale	Maschi	Femmine	Totale		Totale	di cui ospedal.		
004 - AOSTA	74	126.806	51.462	53.722	105.184	317	309	626	4.844	151	1	7	8
TOTALE	74	126.806	51.462	53.722	105.184	317	309	626	4.844	151	1	7	8

Regione: **LOMBARDIA - 03**

PROVINCIA	Numero dei comuni	Popolazione residente e legale (censimento 9-10-2011)	Numero complessivo degli iscritti nelle liste elettorali al 30-6-2017			di cui iscritti che compiono il 18° anno di età dal 1°-7-2017 al 31-12-2017			di cui residenti all'estero	Sezioni elettorali		Seggi speciali	Seggi volanti
			Maschi	Femmine	Totale	Maschi	Femmine	Totale		Totale	di cui ospedal.		
012 - BERGAMO	242	1.086.277	428.996	441.731	870.727	2.711	2.741	5.452	42.007	966	9	19	30
015 - BRESCIA	205	1.238.044	472.902	491.964	964.866	3.009	2.906	5.915	33.711	1.162	10	37	59
024 - COMO	151	586.735	248.189	259.386	507.575	1.438	1.457	2.895	38.931	551	4	20	55
026 - CREMONA	115	357.623	139.797	146.962	286.759	818	749	1.567	12.958	403	10	30	26
098 - LECCO	88	336.310	134.717	139.643	274.360	868	764	1.632	10.252	318	3	11	22
099 - LODI	61	223.755	85.990	89.463	175.453	518	505	1.023	3.385	218	1	7	20
045 - MANTOVA	68	408.336	159.335	168.459	327.794	958	859	1.817	19.767	375	2	16	43
049 - MILANO	134	3.038.420	1.183.879	1.285.516	2.469.395	6.833	6.540	13.373	102.591	2.881	41	101	85
104 - MONZA E DELLA BRIANZA	55	840.129	334.829	352.184	687.013	2.044	1.847	3.891	17.362	737	4	27	29
057 - PAVIA	188	535.822	215.372	229.616	444.988	1.156	1.062	2.218	23.274	603	12	38	58
077 - SONDRIO	77	180.814	81.286	84.804	166.090	531	473	1.004	20.053	199	2	6	9
086 - VARESE	139	871.886	357.741	378.220	735.961	2.113	1.958	4.071	44.483	810	10	26	43
TOTALE	1.523	9.704.151	3.843.033	4.067.948	7.910.981	22.997	21.861	44.858	368.774	9.223	108	338	479

Regione: **TRENTINO-ALTO ADIGE - 04**

PROVINCIA	Numero dei comuni	Popolazione residente e legale (censimento 9-10-2011)	Numero complessivo degli iscritti nelle liste elettorali al 30-6-2017			di cui iscritti che compiono il 18° anno di età dal 1°-7-2017 al 31-12-2017			di cui residenti all'estero	Sezioni elettorali		Seggi speciali	Seggi volanti
			Maschi	Femmine	Totale	Maschi	Femmine	Totale		Totale	di cui ospedal.		
014 - BOLZANO	116	504.643	209.894	214.843	424.737	1.477	1.438	2.915	34.066	486	5	13	37
083 - TRENTO	177	524.832	224.048	233.423	457.471	1.514	1.464	2.978	47.093	529	4	24	23
TOTALE	293	1.029.475	433.942	448.266	882.208	2.991	2.902	5.893	81.159	1.015	9	37	60

Regione: **VENETO - 05**

PROVINCIA	Numero dei comuni	Popolazione residente e legale (censimento 9-10-2011)	Numero complessivo degli iscritti nelle liste elettorali al 30-6-2017			di cui iscritti che compiono il 18° anno di età dal 1°-7-2017 al 31-12-2017			di cui residenti all'estero	Sezioni elettorali		Seggi speciali	Seggi volanti
			Maschi	Femmine	Totale	Maschi	Femmine	Totale		Totale	di cui ospedal.		
010 - BELLUNO	64	210.001	102.602	108.050	210.652	560	565	1.125	43.864	244	2	4	30
054 - PADOVA	104	921.361	368.050	390.199	758.249	2.271	2.157	4.428	41.027	884	9	18	40
071 - ROVIGO	50	242.349	98.880	105.049	203.929	489	456	945	11.154	279	6	11	16
084 - TREVISO	95	876.790	375.778	391.251	767.029	2.351	2.305	4.656	100.385	820	7	23	59
087 - VENEZIA	44	846.962	339.451	363.201	702.652	1.980	1.871	3.851	39.918	820	7	28	32
089 - VERONA	98	900.542	352.080	370.809	722.889	2.305	2.193	4.498	33.130	860	9	26	52
090 - VICENZA	120	859.205	355.233	367.872	723.105	2.225	2.312	4.537	66.371	832	7	23	44
TOTALE	575	4.857.210	1.992.074	2.096.431	4.088.505	12.181	11.859	24.040	335.849	4.739	47	133	273

Regione: **FRIULI VENEZIA GIULIA - 06**

PROVINCIA	Numero dei comuni	Popolazione residente e legale (censimento 9-10-2011)	Numero complessivo degli iscritti nelle liste elettorali al 30-6-2017			di cui iscritti che compiono il 18° anno di età dal 1°-7-2017 al 31-12-2017			di cui residenti all'estero	Sezioni elettorali		Seggi speciali	Seggi volanti
			Maschi	Femmine	Totale	Maschi	Femmine	Totale		Totale	di cui ospedal.		
035 - GORIZIA	25	140.143	57.703	61.852	119.555	325	294	619	10.004	154	2	5	3
093 - PORDENONE	50	310.811	138.726	145.414	284.140	862	766	1.628	46.465	322	2	8	12
092 - TRIESTE	6	232.601	100.791	112.666	213.457	520	502	1.022	27.716	276	3	9	33
085 - UDINE	135	535.430	239.748	254.571	494.319	1.278	1.255	2.533	69.760	617	4	19	24
TOTALE	216	1.218.985	536.968	574.503	1.111.471	2.985	2.817	5.802	153.945	1.369	11	41	72

Regione: **LIGURIA - 07**

PROVINCIA	Numero dei comuni	Popolazione residente e legale (censimento 9-10-2011)	Numero complessivo degli iscritti nelle liste elettorali al 30-6-2017			di cui iscritti che compiono il 18° anno di età dal 1°-7-2017 al 31-12-2017			di cui residenti all'estero	Sezioni elettorali		Seggi speciali	Seggi volanti
			Maschi	Femmine	Totale	Maschi	Femmine	Totale		Totale	di cui ospedal.		
034 - GENOVA	67	855.834	349.925	391.212	741.137	1.806	1.761	3.567	63.991	967	7	23	112
037 - IMPERIA	67	214.502	88.164	95.152	183.316	465	487	952	16.042	256	2	8	21
039 - LA SPEZIA	32	219.330	91.103	98.582	189.685	496	416	912	13.941	259	2	3	5
074 - SAVONA	69	281.028	116.258	128.410	244.668	605	605	1.210	21.852	308	2	4	32
TOTALE	235	1.570.694	645.450	713.356	1.358.806	3.372	3.269	6.641	115.826	1.790	13	38	170

Regione: **EMILIA-ROMAGNA - 08**

PROVINCIA	Numero dei comuni	Popolazione residente e legale (censimento 9-10-2011)	Numero complessivo degli iscritti nelle liste elettorali al 30-6-2017			di cui iscritti che compiono il 18° anno di età dal 1°-7-2017 al 31-12-2017			di cui residenti all'estero	Sezioni elettorali		Seggi speciali	Seggi volanti
			Maschi	Femmine	Totale	Maschi	Femmine	Totale		Totale	di cui ospedal.		
013 - BOLOGNA	55	976.243	380.885	411.252	792.137	2.041	2.042	4.083	26.960	1.049	9	23	105
029 - FERRARA	23	353.481	139.687	151.061	290.748	657	565	1.222	10.627	406	3	11	49
032 - FORLÌ-CESENA	30	390.738	151.379	161.463	312.842	817	792	1.609	12.452	389	3	14	39
050 - MODENA	47	685.777	262.485	276.093	538.578	1.565	1.470	3.035	20.551	694	6	15	45
056 - PARMA	45	427.434	171.463	181.891	353.354	905	940	1.845	21.642	470	11	16	46
061 - PIACENZA	48	284.616	111.037	117.846	228.883	575	555	1.130	15.696	304	1	7	31
066 - RAVENNA	18	384.761	147.129	157.856	304.985	789	727	1.516	9.479	399	3	8	56
068 - REGGIO NELL'EMILIA	42	517.316	198.585	207.093	405.678	1.270	1.169	2.439	15.559	477	4	16	56
101 - RIMINI	25	321.769	132.596	140.943	273.539	842	795	1.637	18.742	325	4	12	23
TOTALE	333	4.342.135	1.695.246	1.805.498	3.500.744	9.461	9.055	18.516	151.708	4.513	44	122	450

Regione: **TOSCANA - 09**

PROVINCIA	Numero dei comuni	Popolazione residente e legale (censimento 9-10-2011)	Numero complessivo degli iscritti nelle liste elettorali al 30-6-2017			di cui iscritti che compiono il 18° anno di età dal 1°-7-2017 al 31-12-2017			di cui residenti all'estero	Sezioni elettorali		Seggi speciali	Seggi volanti
			Maschi	Femmine	Totale	Maschi	Femmine	Totale		Totale	di cui ospedal.		
005 - AREZZO	37	343.676	132.699	140.679	273.378	733	680	1.413	8.784	369	3	8	34
030 - FIRENZE	42	973.145	370.991	408.068	779.059	2.170	1.925	4.095	24.566	959	11	17	99
036 - GROSSETO	28	220.564	86.420	93.424	179.844	430	454	884	5.052	274	2	5	13
042 - LIVORNO	20	335.247	136.947	148.544	285.491	746	638	1.384	17.668	369	2	8	19
043 - LUCCA	33	388.327	166.294	178.707	345.001	916	875	1.791	34.684	465	2	9	35
046 - MASSA-CARRARA	17	199.650	83.233	90.270	173.503	436	424	860	15.039	261	2	7	16
062 - PISA	37	411.190	162.172	173.834	336.006	885	814	1.699	10.564	411	4	7	23
063 - PISTOIA	20	287.866	114.446	123.310	237.756	640	596	1.236	10.894	309	2	4	12
100 - PRATO	7	245.916	89.154	95.831	184.985	524	477	1.001	3.910	242	2	4	19
075 - SIENA	35	266.621	101.272	109.303	210.575	509	507	1.016	5.495	297	4	9	32
TOTALE	276	3.672.202	1.443.628	1.561.970	3.005.598	7.989	7.390	15.379	136.656	3.956	34	78	302

Regione: **UMBRIA - 10**

PROVINCIA	Numero dei comuni	Popolazione residente e legale (censimento 9-10-2011)	Numero complessivo degli iscritti nelle liste elettorali al 30-6-2017			di cui iscritti che compiono il 18° anno di età dal 1°-7-2017 al 31-12-2017			di cui residenti all'estero	Sezioni elettorali		Seggi speciali	Seggi volanti
			Maschi	Femmine	Totale	Maschi	Femmine	Totale		Totale	di cui ospedal.		
058 - PERUGIA	59	655.844	254.207	271.482	525.689	1.459	1.279	2.738	24.821	711	6	26	45
080 - TERNI	33	228.424	88.584	95.994	184.578	508	462	970	6.593	295	2	6	20
TOTALE	92	884.268	342.791	367.476	710.267	1.967	1.741	3.708	31.414	1.006	8	32	65

Regione: **MARCHE - I I**

PROVINCIA	Numero dei comuni	Popolazione residente e legale (censimento 9-10-2011)	Numero complessivo degli iscritti nelle liste elettorali al 30-6-2017			di cui iscritti che compiono il 18° anno di età dal 1°-7-2017 al 31-12-2017			di cui residenti all'estero	Sezioni elettorali		Seggi speciali	Seggi volanti
			Maschi	Femmine	Totale	Maschi	Femmine	Totale		Totale	di cui ospedal.		
003 - ANCONA	47	473.865	192.420	206.777	399.197	1.114	1.096	2.210	31.218	468	5	16	46
006 - ASCOLI PICENO	33	210.407	88.409	93.714	182.123	471	488	959	14.021	214	2	5	15
105 - FERMO	40	174.857	72.257	76.494	148.751	458	413	871	13.523	168	1	3	14
044 - MACERATA	55	319.607	137.370	146.399	283.769	788	759	1.547	38.676	321	5	6	36
059 - PESARO E URBINO	54	362.583	146.342	153.245	299.587	875	828	1.703	19.371	406	3	7	29
TOTALE	229	1.541.319	636.798	676.629	1.313.427	3.706	3.584	7.290	116.809	1.577	16	37	140

Regione: **LAZIO - 12**

PROVINCIA	Numero dei comuni	Popolazione residente e legale (censimento 9-10-2011)	Numero complessivo degli iscritti nelle liste elettorali al 30-6-2017			di cui iscritti che compiono il 18° anno di età dal 1°-7-2017 al 31-12-2017			di cui residenti all'estero	Sezioni elettorali		Seggi speciali	Seggi volanti
			Maschi	Femmine	Totale	Maschi	Femmine	Totale		Totale	di cui ospedal.		
033 - FROSINONE	91	492.661	219.646	228.696	448.342	1.248	1.175	2.423	47.950	496	5	14	10
040 - LATINA	33	544.732	230.630	242.265	472.895	1.481	1.449	2.930	25.067	508	2	10	23
069 - RIETI	73	155.164	63.934	65.713	129.647	326	332	658	5.115	211	1	2	4
070 - ROMA	121	3.997.465	1.668.429	1.835.128	3.503.557	9.974	9.437	19.411	291.828	3.772	40	98	189
091 - VITERBO	60	312.864	124.777	131.212	255.989	648	605	1.253	6.998	295	2	6	20
TOTALE	378	5.502.886	2.307.416	2.503.014	4.810.430	13.677	12.998	26.675	376.958	5.282	50	130	246

Regione: **ABRUZZO - 13**

PROVINCIA	Numero dei comuni	Popolazione residente e legale (censimento 9-10-2011)	Numero complessivo degli iscritti nelle liste elettorali al 30-6-2017			di cui iscritti che compiono il 18° anno di età dal 1°-7-2017 al 31-12-2017			di cui residenti all'estero	Sezioni elettorali		Seggi speciali	Seggi volanti
			Maschi	Femmine	Totale	Maschi	Femmine	Totale		Totale	di cui ospedal.		
023 - CHIETI	104	387.956	187.008	195.762	382.770	1.032	1.010	2.042	67.624	462	4	6	21
038 - L'AQUILA	108	298.343	135.177	140.112	275.289	682	705	1.387	35.980	409	3	10	22
060 - PESCARA	46	314.661	138.534	148.944	287.478	834	782	1.616	29.945	395	3	6	9
079 - TERAMO	47	306.349	134.326	139.487	273.813	780	700	1.480	28.832	373	4	8	9
TOTALE	305	1.307.309	595.045	624.305	1.219.350	3.328	3.197	6.525	162.381	1.639	14	30	61

Regione: **MOLISE - 14**

PROVINCIA	Numero dei comuni	Popolazione residente e legale (censimento 9-10-2011)	Numero complessivo degli iscritti nelle liste elettorali al 30-6-2017			di cui iscritti che compiono il 18° anno di età dal 1°-7-2017 al 31-12-2017			di cui residenti all'estero	Sezioni elettorali		Seggi speciali	Seggi volanti
			Maschi	Femmine	Totale	Maschi	Femmine	Totale		Totale	di cui ospedal.		
019 - CAMPOBASSO	84	226.419	117.342	121.684	239.026	650	641	1.291	53.155	263	2	6	14
094 - ISERNIA	52	87.241	47.278	48.394	95.672	219	208	427	23.790	130	2	5	0
TOTALE	136	313.660	164.620	170.078	334.698	869	849	1.718	76.945	393	4	11	14

Regione: **CAMPANIA - 15**

PROVINCIA	Numero dei comuni	Popolazione residente e legale (censimento 9-10-2011)	Numero complessivo degli iscritti nelle liste elettorali al 30-6-2017			di cui iscritti che compiono il 18° anno di età dal 1°-7-2017 al 31-12-2017			di cui residenti all'estero	Sezioni elettorali		Seggi speciali	Seggi volanti
			Maschi	Femmine	Totale	Maschi	Femmine	Totale		Totale	di cui ospedal.		
008 - AVELLINO	118	429.157	218.191	224.104	442.295	1.382	1.257	2.639	94.333	502	2	12	10
011 - BENEVENTO	78	284.900	135.728	142.065	277.793	838	847	1.685	47.023	343	2	7	2
020 - CASERTA	104	904.921	374.922	398.649	773.571	3.008	2.857	5.865	51.512	928	8	15	15
051 - NAPOLI	92	3.054.956	1.216.032	1.320.218	2.536.250	10.025	9.611	19.636	112.069	2.894	17	45	40
072 - SALERNO	158	1.092.876	486.335	510.621	996.956	3.483	3.302	6.785	115.465	1.159	8	26	21
TOTALE	550	5.766.810	2.431.208	2.595.657	5.026.865	18.736	17.874	36.610	420.402	5.826	37	105	88

Regione: **PUGLIA - 16**

PROVINCIA	Numero dei comuni	Popolazione residente e legale (censimento 9-10-2011)	Numero complessivo degli iscritti nelle liste elettorali al 30-6-2017			di cui iscritti che compiono il 18° anno di età dal 1°-7-2017 al 31-12-2017			di cui residenti all'estero	Sezioni elettorali		Seggi speciali	Seggi volanti
			Maschi	Femmine	Totale	Maschi	Femmine	Totale		Totale	di cui ospedal.		
009 - BARI	41	1.247.303	540.335	572.664	1.112.999	3.680	3.488	7.168	85.153	1.221	13	27	45
106 - BARLETTA-ANDRIA-TRANI	10	391.723	164.591	169.686	334.277	1.361	1.220	2.581	19.251	404	4	5	12
016 - BRINDISI	20	400.801	171.461	184.918	356.379	1.214	1.149	2.363	29.768	382	7	7	3
031 - FOGGIA	61	626.072	271.486	284.531	556.017	2.040	1.964	4.004	57.965	652	7	12	24
041 - LECCE	97	802.018	357.296	385.478	742.774	2.370	2.276	4.646	83.016	819	5	11	36
078 - TARANTO	29	584.649	241.901	259.930	501.831	1.671	1.592	3.263	24.279	544	6	9	10
TOTALE	258	4.052.566	1.747.070	1.857.207	3.604.277	12.336	11.689	24.025	299.432	4.022	42	71	130

Regione: **BASILICATA - 17**

PROVINCIA	Numero dei comuni	Popolazione residente e legale (censimento 9-10-2011)	Numero complessivo degli iscritti nelle liste elettorali al 30-6-2017			di cui iscritti che compiono il 18° anno di età dal 1°-7-2017 al 31-12-2017			di cui residenti all'estero	Sezioni elettorali		Seggi speciali	Seggi volanti
			Maschi	Femmine	Totale	Maschi	Femmine	Totale		Totale	di cui ospedal.		
047 - MATERA	31	200.101	88.124	91.160	179.284	593	514	1.107	17.993	229	1	3	2
064 - POTENZA	100	377.935	196.824	203.647	400.471	1.213	1.156	2.369	91.582	454	4	8	9
TOTALE	131	578.036	284.948	294.807	579.755	1.806	1.670	3.476	109.575	683	5	11	11

Regione: **CALABRIA - 18**

PROVINCIA	Numero dei comuni	Popolazione residente e legale (censimento 9-10-2011)	Numero complessivo degli iscritti nelle liste elettorali al 30-6-2017			di cui iscritti che compiono il 18° anno di età dal 1°-7-2017 al 31-12-2017			di cui residenti all'estero	Sezioni elettorali		Seggi speciali	Seggi volanti
			Maschi	Femmine	Totale	Maschi	Femmine	Totale		Totale	di cui ospedal.		
022 - CATANZARO	80	359.841	169.064	178.041	347.105	1.049	1.070	2.119	56.920	422	2	14	39
025 - COSENZA	151	714.030	356.881	367.025	723.906	2.220	2.021	4.241	147.715	873	1	21	35
097 - CROTONE	27	170.803	77.367	79.646	157.013	571	551	1.122	23.106	209	1	4	16
067 - REGGIO CALABRIA	97	550.967	248.895	266.331	515.226	1.740	1.608	3.348	82.769	699	7	14	77
103 - VIBO VALENTIA	50	163.409	84.387	86.812	171.199	531	508	1.039	42.072	211	0	0	5
TOTALE	405	1.959.050	936.594	977.855	1.914.449	6.111	5.758	11.869	352.582	2.414	11	53	172

Regione: **SICILIA - 19**

PROVINCIA	Numero dei comuni	Popolazione residente e legale (censimento 9-10-2011)	Numero complessivo degli iscritti nelle liste elettorali al 30-6-2017			di cui iscritti che compiono il 18° anno di età dal 1°-7-2017 al 31-12-2017			di cui residenti all'estero	Sezioni elettorali		Seggi speciali	Seggi volanti
			Maschi	Femmine	Totale	Maschi	Femmine	Totale		Totale	di cui ospedal.		
001 - AGRIGENTO	43	446.837	240.733	247.020	487.753	1.710	1.757	3.467	131.036	510	3	5	9
018 - CALTANISSETTA	22	273.099	137.000	143.828	280.828	995	1.044	2.039	62.783	289	2	14	13
021 - CATANIA	58	1.078.766	479.607	514.890	994.497	3.594	3.411	7.005	102.005	1.124	9	17	66
028 - ENNA	20	173.451	99.845	103.100	202.945	724	685	1.409	64.192	226	3	5	0
048 - MESSINA	108	649.824	285.103	306.767	591.870	1.760	1.720	3.480	74.895	780	6	14	31
055 - PALERMO	82	1.243.585	539.217	580.533	1.119.750	4.004	3.714	7.718	102.442	1.184	8	17	48
065 - RAGUSA	12	307.492	130.918	139.017	269.935	970	796	1.766	24.474	310	5	3	6
076 - SIRACUSA	21	399.933	177.178	185.241	362.419	1.160	1.165	2.325	37.593	422	3	6	11
082 - TRAPANI	24	429.917	188.229	199.977	388.206	1.355	1.283	2.638	38.256	455	2	9	11
TOTALE	390	5.002.904	2.277.830	2.420.373	4.698.203	16.272	15.575	31.847	637.676	5.300	41	90	195

Regione: **SARDEGNA - 20**

PROVINCIA	Numero dei comuni	Popolazione residente e legale (censimento 9-10-2011)	Numero complessivo degli iscritti nelle liste elettorali al 30-6-2017			di cui iscritti che compiono il 18° anno di età dal 1°-7-2017 al 31-12-2017			di cui residenti all'estero	Sezioni elettorali		Seggi speciali	Seggi volanti
			Maschi	Femmine	Totale	Maschi	Femmine	Totale		Totale	di cui ospedal.		
017 - CAGLIARI	17	420.677	179.317	194.949	374.266	931	869	1.800	14.795	434	5	11	26
053 - NUORO	74	215.165	95.847	99.254	195.101	565	523	1.088	18.412	251	1	9	7
095 - ORISTANO	87	163.031	74.295	76.110	150.405	427	397	824	13.694	210	2	3	5
073 - SASSARI	92	478.544	211.598	218.971	430.569	1.148	1.112	2.260	25.043	539	4	14	11
111 - SUD SARDEGNA	107	361.945	165.340	167.092	332.432	880	805	1.685	27.497	403	1	7	25
TOTALE	377	1.639.362	726.397	756.376	1.482.773	3.951	3.706	7.657	99.441	1.837	13	44	74

RIEPILOGO NAZIONALE PER REGIONE

PROVINCIA	Numero dei comuni	Popolazione residente e legale (censimento 9-10-2011)	Numero complessivo degli iscritti nelle liste elettorali al 30-6-2017			di cui iscritti che compiono il 18° anno di età dal 1°-7-2017 al 31-12-2017			di cui residenti all'estero	Sezioni elettorali		Seggi speciali	Seggi volanti
			Maschi	Femmine	Totale	Maschi	Femmine	Totale		Totale	di cui ospedal.		
01 - PIEMONTE	1.202	4.363.916	1.759.861	1.882.019	3.641.880	10.018	9.243	19.261	228.937	4.819	35	147	399
02 - VALLE D'AOSTA	74	126.806	51.462	53.722	105.184	317	309	626	4.844	151	1	7	8
03 - LOMBARDIA	1.523	9.704.151	3.843.033	4.067.948	7.910.981	22.997	21.861	44.858	368.774	9.223	108	338	479
04 - TRENTINO-ALTO ADIGE	293	1.029.475	433.942	448.266	882.208	2.991	2.902	5.893	81.159	1.015	9	37	60
05 - VENETO	575	4.857.210	1.992.074	2.096.431	4.088.505	12.181	11.859	24.040	335.849	4.739	47	133	273
06 - FRIULI VENEZIA GIULIA	216	1.218.985	536.968	574.503	1.111.471	2.985	2.817	5.802	153.945	1.369	11	41	72
07 - LIGURIA	235	1.570.694	645.450	713.356	1.358.806	3.372	3.269	6.641	115.826	1.790	13	38	170
08 - EMILIA-ROMAGNA	333	4.342.135	1.695.246	1.805.498	3.500.744	9.461	9.055	18.516	151.708	4.513	44	122	450
09 - TOSCANA	276	3.672.202	1.443.628	1.561.970	3.005.598	7.989	7.390	15.379	136.656	3.956	34	78	302
10 - UMBRIA	92	884.268	342.791	367.476	710.267	1.967	1.741	3.708	31.414	1.006	8	32	65
11 - MARCHE	229	1.541.319	636.798	676.629	1.313.427	3.706	3.584	7.290	116.809	1.577	16	37	140
12 - LAZIO	378	5.502.886	2.307.416	2.503.014	4.810.430	13.677	12.998	26.675	376.958	5.282	50	130	246
13 - ABRUZZO	305	1.307.309	595.045	624.305	1.219.350	3.328	3.197	6.525	162.381	1.639	14	30	61
14 - MOLISE	136	313.660	164.620	170.078	334.698	869	849	1.718	76.945	393	4	11	14
15 - CAMPANIA	550	5.766.810	2.431.208	2.595.657	5.026.865	18.736	17.874	36.610	420.402	5.826	37	105	88
16 - PUGLIA	258	4.052.566	1.747.070	1.857.207	3.604.277	12.336	11.689	24.025	299.432	4.022	42	71	130
17 - BASILICATA	131	578.036	284.948	294.807	579.755	1.806	1.670	3.476	109.575	683	5	11	11
18 - CALABRIA	405	1.959.050	936.594	977.855	1.914.449	6.111	5.758	11.869	352.582	2.414	11	53	172
19 - SICILIA	390	5.002.904	2.277.830	2.420.373	4.698.203	16.272	15.575	31.847	637.676	5.300	41	90	195
20 - SARDEGNA	377	1.639.362	726.397	756.376	1.482.773	3.951	3.706	7.657	99.441	1.837	13	44	74
TOTALE	7.978	59.433.744	24.852.381	26.447.490	51.299.871	155.070	147.346	302.416	4.261.313	61.554	543	1.555	3.409

Riepilogo per zona geografica e riepilogo nazionale per zona geografica

ITALIA SETTENTRIONALE

PROVINCIA	Numero dei comuni	Popolazione residente e legale (censimento 9-10-2011)	Numero complessivo degli iscritti nelle liste elettorali al 30-6-2017			di cui iscritti che compiono il 18° anno di età dal 1°-7-2017 al 31-12-2017			di cui residenti all'estero	Sezioni elettorali		Seggi speciali	Seggi volanti
			Maschi	Femmine	Totale	Maschi	Femmine	Totale		Totale	di cui ospedal.		
01 - PIEMONTE	1.202	4.363.916	1.759.861	1.882.019	3.641.880	10.018	9.243	19.261	228.937	4.819	35	147	399
02 - VALLE D'AOSTA	74	126.806	51.462	53.722	105.184	317	309	626	4.844	151	1	7	8
03 - LOMBARDIA	1.523	9.704.151	3.843.033	4.067.948	7.910.981	22.997	21.861	44.858	368.774	9.223	108	338	479
04 - TRENINO-ALTO ADIGE	293	1.029.475	433.942	448.266	882.208	2.991	2.902	5.893	81.159	1.015	9	37	60
05 - VENETO	575	4.857.210	1.992.074	2.096.431	4.088.505	12.181	11.859	24.040	335.849	4.739	47	133	273
06 - FRIULI VENEZIA GIULIA	216	1.218.985	536.968	574.503	1.111.471	2.985	2.817	5.802	153.945	1.369	11	41	72
07 - LIGURIA	235	1.570.694	645.450	713.356	1.358.806	3.372	3.269	6.641	115.826	1.790	13	38	170
08 - EMILIA-ROMAGNA	333	4.342.135	1.695.246	1.805.498	3.500.744	9.461	9.055	18.516	151.708	4.513	44	122	450
TOTALE	4.451	27.213.372	10.958.036	11.641.743	22.599.779	64.322	61.315	125.637	1.441.042	27.619	268	863	1.911

ITALIA CENTRALE

PROVINCIA	Numero dei comuni	Popolazione residente e legale (censimento 9-10-2011)	Numero complessivo degli iscritti nelle liste elettorali al 30-6-2017			di cui iscritti che compiono il 18° anno di età dal 1°-7-2017 al 31-12-2017			di cui residenti all'estero	Sezioni elettorali		Seggi speciali	Seggi volanti
			Maschi	Femmine	Totale	Maschi	Femmine	Totale		Totale	di cui ospedal.		
09 - TOSCANA	276	3.672.202	1.443.628	1.561.970	3.005.598	7.989	7.390	15.379	136.656	3.956	34	78	302
10 - UMBRIA	92	884.268	342.791	367.476	710.267	1.967	1.741	3.708	31.414	1.006	8	32	65
11 - MARCHE	229	1.541.319	636.798	676.629	1.313.427	3.706	3.584	7.290	116.809	1.577	16	37	140
12 - LAZIO	378	5.502.886	2.307.416	2.503.014	4.810.430	13.677	12.998	26.675	376.958	5.282	50	130	246
TOTALE	975	11.600.675	4.730.633	5.109.089	9.839.722	27.339	25.713	53.052	661.837	11.821	108	277	753

ITALIA MERIDIONALE

PROVINCIA	Numero dei comuni	Popolazione residente e legale (censimento 9-10-2011)	Numero complessivo degli iscritti nelle liste elettorali al 30-6-2017			di cui iscritti che compiono il 18° anno di età dal 1°-7-2017 al 31-12-2017			di cui residenti all'estero	Sezioni elettorali		Seggi speciali	Seggi volanti
			Maschi	Femmine	Totale	Maschi	Femmine	Totale		Totale	di cui ospedal.		
13 - ABRUZZO	305	1.307.309	595.045	624.305	1.219.350	3.328	3.197	6.525	162.381	1.639	14	30	61
14 - MOLISE	136	313.660	164.620	170.078	334.698	869	849	1.718	76.945	393	4	11	14
15 - CAMPANIA	550	5.766.810	2.431.208	2.595.657	5.026.865	18.736	17.874	36.610	420.402	5.826	37	105	88
16 - PUGLIA	258	4.052.566	1.747.070	1.857.207	3.604.277	12.336	11.689	24.025	299.432	4.022	42	71	130
17 - BASILICATA	131	578.036	284.948	294.807	579.755	1.806	1.670	3.476	109.575	683	5	11	11
18 - CALABRIA	405	1.959.050	936.594	977.855	1.914.449	6.111	5.758	11.869	352.582	2.414	11	53	172
TOTALE	1.785	13.977.431	6.159.485	6.519.909	12.679.394	43.186	41.037	84.223	1.421.317	14.977	113	281	476

ITALIA INSULARE

PROVINCIA	Numero dei comuni	Popolazione residente e legale (censimento 9-10-2011)	Numero complessivo degli iscritti nelle liste elettorali al 30-6-2017			di cui iscritti che compiono il 18° anno di età dal 1°-7-2017 al 31-12-2017			di cui residenti all'estero	Sezioni elettorali		Seggi speciali	Seggi volanti
			Maschi	Femmine	Totale	Maschi	Femmine	Totale		Totale	di cui ospedal.		
19 - SICILIA	390	5.002.904	2.277.830	2.420.373	4.698.203	16.272	15.575	31.847	637.676	5.300	41	90	195
20 - SARDEGNA	377	1.639.362	726.397	756.376	1.482.773	3.951	3.706	7.657	99.441	1.837	13	44	74
TOTALE	767	6.642.266	3.004.227	3.176.749	6.180.976	20.223	19.281	39.504	737.117	7.137	54	134	269

RIEPILOGO NAZIONALE PER ZONA GEOGRAFICA

PROVINCIA	Numero dei comuni	Popolazione residente e legale (censimento 9-10-2011)	Numero complessivo degli iscritti nelle liste elettorali al 30-6-2017			di cui iscritti che compiono il 18° anno di età dal 1°-7-2017 al 31-12-2017			di cui residenti all'estero	Sezioni elettorali		Seggi speciali	Seggi volanti
			Maschi	Femmine	Totale	Maschi	Femmine	Totale		Totale	di cui ospedal.		
1 - ITALIA SETTENTRIONALE	4.451	27.213.372	10.958.036	11.641.743	22.599.779	64.322	61.315	125.637	1.441.042	27.619	268	863	1.911
2 - ITALIA CENTRALE	975	11.600.675	4.730.633	5.109.089	9.839.722	27.339	25.713	53.052	661.837	11.821	108	277	753
3 - ITALIA MERIDIONALE	1.785	13.977.431	6.159.485	6.519.909	12.679.394	43.186	41.037	84.223	1.421.317	14.977	113	281	476
4 - ITALIA INSULARE	767	6.642.266	3.004.227	3.176.749	6.180.976	20.223	19.281	39.504	737.117	7.137	54	134	269
TOTALE	7.978	59.433.744	24.852.381	26.447.490	51.299.871	155.070	147.346	302.416	4.261.313	61.554	543	1.555	3.409

**Riepilogo
per classi demografiche
per ogni regione
e per ogni zona geografica**

Regione: **PIEMONTE - 01**

CLASSI DEMOGRAFICHE	Numero dei comuni	Popolazione residente e legale (censimento 9-10-2011)	Numero complessivo degli iscritti nelle liste elettorali al 30-6-2017			di cui iscritti che compiono il 18° anno di età dal 1°-7-2017 al 31-12-2017			di cui residenti all'estero	Sezioni elettorali		Seggi speciali	Seggi volanti
			Maschi	Femmine	Totale	Maschi	Femmine	Totale		Totale	di cui ospedal.		
Comuni fino a 500 abitanti	333	91.471	43.135	42.414	85.549	206	182	388	12.960	344	0	3	13
Comuni da 501 a 1.000 abitanti	260	187.253	81.889	82.849	164.738	396	403	799	16.610	294	1	2	28
Comuni da 1.001 a 2.000 abitanti	256	359.435	153.069	157.073	310.142	828	824	1.652	25.660	434	1	7	49
Comuni da 2.001 a 3.000 abitanti	112	267.474	112.443	116.481	228.924	659	619	1.278	18.796	291	0	3	34
Comuni da 3.001 a 4.000 abitanti	70	243.129	100.650	104.746	205.396	620	616	1.236	13.690	245	1	14	27
Comuni da 4.001 a 5.000 abitanti	37	168.545	71.498	74.747	146.245	408	396	804	13.486	167	0	1	25
Comuni da 5.001 a 6.000 abitanti	19	104.118	42.983	44.682	87.665	253	249	502	6.968	96	0	4	16
Comuni da 6.001 a 7.000 abitanti	18	115.959	46.724	49.214	95.938	279	251	530	6.066	115	0	1	15
Comuni da 7.001 a 8.000 abitanti	12	91.524	37.391	39.768	77.159	186	167	353	6.223	93	0	3	6
Comuni da 8.001 a 9.000 abitanti	11	93.421	37.851	39.755	77.606	255	212	467	3.633	87	0	2	8
Comuni da 9.001 a 10.000 abitanti	6	57.355	23.385	24.619	48.004	147	133	280	2.219	54	1	2	8
Comuni da 10.001 a 15.000 abitanti	23	276.361	111.315	118.773	230.088	681	606	1.287	10.724	255	0	9	23
Comuni da 15.001 a 20.000 abitanti	14	246.763	99.694	106.436	206.130	583	549	1.132	8.967	245	1	6	27
Comuni da 20.001 a 25.000 abitanti	7	155.247	61.937	67.459	129.396	381	374	755	7.452	158	5	8	12
Comuni da 25.001 a 30.000 abitanti	5	137.080	53.536	57.919	111.455	331	300	631	4.420	136	3	5	10
Comuni da 30.001 a 40.000 abitanti	7	237.699	95.158	105.092	200.250	538	472	1.010	9.696	239	5	9	18
Comuni da 40.001 a 50.000 abitanti	6	282.565	112.263	123.384	235.647	629	582	1.211	7.405	277	2	8	6
Comuni da 50.001 a 75.000 abitanti	3	184.787	72.136	79.327	151.463	405	380	785	6.447	186	2	11	20
Comuni da 75.001 a 100.000 abitanti	1	89.411	35.565	39.453	75.018	196	172	368	5.062	93	2	10	5
Comuni da 100.001 a 250.000 abitanti	1	101.952	37.997	42.051	80.048	231	214	445	2.994	91	2	3	8
Comuni da 250.001 a 500.000 abitanti	0	0	0	0	0	0	0	0	0	0	0	0	0
Comuni da 500.001 a 1.000.000 abitanti	1	872.367	329.242	365.777	695.019	1.806	1.542	3.348	39.459	919	9	36	41
Comuni con oltre 1.000.000 abitanti	0	0	0	0	0	0	0	0	0	0	0	0	0
TOTALE	1.202	4.363.916	1.759.861	1.882.019	3.641.880	10.018	9.243	19.261	228.937	4.819	35	147	399

Regione: **VALLE D'AOSTA - 02**

CLASSI DEMOGRAFICHE	Numero dei comuni	Popolazione residente e legale (censimento 9-10-2011)	Numero complessivo degli iscritti nelle liste elettorali al 30-6-2017			di cui iscritti che compiono il 18° anno di età dal 1°-7-2017 al 31-12-2017			di cui residenti all'estero	Sezioni elettorali		Seggi speciali	Seggi volanti
			Maschi	Femmine	Totale	Maschi	Femmine	Totale		Totale	di cui ospedal.		
Comuni fino a 500 abitanti	27	7.900	3.418	3.253	6.671	16	22	38	435	28	0	0	2
Comuni da 501 a 1.000 abitanti	15	11.331	4.775	4.666	9.441	28	23	51	513	15	0	2	4
Comuni da 1.001 a 2.000 abitanti	14	19.406	7.941	7.982	15.923	52	58	110	572	20	0	0	0
Comuni da 2.001 a 3.000 abitanti	9	21.959	8.922	9.057	17.979	62	54	116	784	22	0	0	1
Comuni da 3.001 a 4.000 abitanti	4	13.646	5.696	5.727	11.423	39	34	73	423	12	0	0	1
Comuni da 4.001 a 5.000 abitanti	4	18.462	7.372	7.749	15.121	43	46	89	696	16	0	0	0
Comuni da 5.001 a 6.000 abitanti	0	0	0	0	0	0	0	0	0	0	0	0	0
Comuni da 6.001 a 7.000 abitanti	0	0	0	0	0	0	0	0	0	0	0	0	0
Comuni da 7.001 a 8.000 abitanti	0	0	0	0	0	0	0	0	0	0	0	0	0
Comuni da 8.001 a 9.000 abitanti	0	0	0	0	0	0	0	0	0	0	0	0	0
Comuni da 9.001 a 10.000 abitanti	0	0	0	0	0	0	0	0	0	0	0	0	0
Comuni da 10.001 a 15.000 abitanti	0	0	0	0	0	0	0	0	0	0	0	0	0
Comuni da 15.001 a 20.000 abitanti	0	0	0	0	0	0	0	0	0	0	0	0	0
Comuni da 20.001 a 25.000 abitanti	0	0	0	0	0	0	0	0	0	0	0	0	0
Comuni da 25.001 a 30.000 abitanti	0	0	0	0	0	0	0	0	0	0	0	0	0
Comuni da 30.001 a 40.000 abitanti	1	34.102	13.338	15.288	28.626	77	72	149	1.421	38	1	5	0
Comuni da 40.001 a 50.000 abitanti	0	0	0	0	0	0	0	0	0	0	0	0	0
Comuni da 50.001 a 75.000 abitanti	0	0	0	0	0	0	0	0	0	0	0	0	0
Comuni da 75.001 a 100.000 abitanti	0	0	0	0	0	0	0	0	0	0	0	0	0
Comuni da 100.001 a 250.000 abitanti	0	0	0	0	0	0	0	0	0	0	0	0	0
Comuni da 250.001 a 500.000 abitanti	0	0	0	0	0	0	0	0	0	0	0	0	0
Comuni da 500.001 a 1.000.000 abitanti	0	0	0	0	0	0	0	0	0	0	0	0	0
Comuni con oltre 1.000.000 abitanti	0	0	0	0	0	0	0	0	0	0	0	0	0
TOTALE	74	126.806	51.462	53.722	105.184	317	309	626	4.844	151	1	7	8

Regione: **LOMBARDIA - 03**

CLASSI DEMOGRAFICHE	Numero dei comuni	Popolazione residente e legale (censimento 9-10-2011)	Numero complessivo degli iscritti nelle liste elettorali al 30-6-2017			di cui iscritti che compiono il 18° anno di età dal 1°-7-2017 al 31-12-2017			di cui residenti all'estero	Sezioni elettorali		Seggi speciali	Seggi volanti
			Maschi	Femmine	Totale	Maschi	Femmine	Totale		Totale	di cui ospedal.		
Comuni fino a 500 abitanti	132	37.638	17.794	17.396	35.190	83	58	141	5.247	135	1	1	7
Comuni da 501 a 1.000 abitanti	183	132.707	58.416	58.415	116.831	289	295	584	13.097	195	0	4	7
Comuni da 1.001 a 2.000 abitanti	294	432.419	182.782	184.596	367.378	1.164	1.005	2.169	29.480	508	1	11	35
Comuni da 2.001 a 3.000 abitanti	188	462.834	191.052	193.548	384.600	1.145	1.104	2.249	22.919	443	1	5	45
Comuni da 3.001 a 4.000 abitanti	138	480.850	194.940	198.385	393.325	1.189	1.113	2.302	19.581	452	2	16	43
Comuni da 4.001 a 5.000 abitanti	126	563.783	228.132	233.584	461.716	1.375	1.367	2.742	21.858	500	3	10	34
Comuni da 5.001 a 6.000 abitanti	88	484.155	193.288	198.132	391.420	1.157	1.186	2.343	16.474	421	1	8	23
Comuni da 6.001 a 7.000 abitanti	53	344.943	136.675	141.940	278.615	829	814	1.643	10.546	292	0	4	26
Comuni da 7.001 a 8.000 abitanti	57	426.230	169.808	177.200	347.008	1.031	1.013	2.044	15.956	360	3	8	22
Comuni da 8.001 a 9.000 abitanti	46	390.716	155.044	160.924	315.968	1.007	894	1.901	10.189	335	1	5	22
Comuni da 9.001 a 10.000 abitanti	30	280.983	112.685	117.448	230.133	688	663	1.351	10.689	249	0	7	14
Comuni da 10.001 a 15.000 abitanti	81	990.259	389.968	406.327	796.295	2.457	2.310	4.767	25.867	853	8	27	52
Comuni da 15.001 a 20.000 abitanti	40	690.772	269.935	285.714	555.649	1.697	1.566	3.263	18.212	610	5	24	30
Comuni da 20.001 a 25.000 abitanti	20	448.904	176.545	185.293	361.838	1.113	1.077	2.190	10.808	409	3	15	13
Comuni da 25.001 a 30.000 abitanti	8	210.660	83.310	89.281	172.591	493	484	977	4.808	201	3	7	6
Comuni da 30.001 a 40.000 abitanti	16	559.111	217.561	233.078	450.639	1.355	1.314	2.669	13.896	527	12	23	15
Comuni da 40.001 a 50.000 abitanti	8	354.652	138.444	151.052	289.496	836	740	1.576	9.048	325	5	20	16
Comuni da 50.001 a 75.000 abitanti	7	427.261	165.256	181.261	346.517	915	869	1.784	14.437	431	17	27	9
Comuni da 75.001 a 100.000 abitanti	4	318.044	126.534	139.415	265.949	723	677	1.400	17.330	313	6	15	13
Comuni da 100.001 a 250.000 abitanti	3	425.107	156.668	176.739	333.407	925	917	1.842	15.801	416	12	35	15
Comuni da 250.001 a 500.000 abitanti	0	0	0	0	0	0	0	0	0	0	0	0	0
Comuni da 500.001 a 1.000.000 abitanti	0	0	0	0	0	0	0	0	0	0	0	0	0
Comuni con oltre 1.000.000 abitanti	1	1.242.123	478.196	538.220	1.016.416	2.526	2.395	4.921	62.531	1.248	24	66	32
TOTALE	1.523	9.704.151	3.843.033	4.067.948	7.910.981	22.997	21.861	44.858	368.774	9.223	108	338	479

Regione: **TRENTINO-ALTO ADIGE - 04**

CLASSI DEMOGRAFICHE	Numero dei comuni	Popolazione residente e legale (censimento 9-10-2011)	Numero complessivo degli iscritti nelle liste elettorali al 30-6-2017			di cui iscritti che compiono il 18° anno di età dal 1°-7-2017 al 31-12-2017			di cui residenti all'estero	Sezioni elettorali		Seggi speciali	Seggi volanti
			Maschi	Femmine	Totale	Maschi	Femmine	Totale		Totale	di cui ospedal.		
Comuni fino a 500 abitanti	30	10.113	4.731	4.642	9.373	28	23	51	1.281	31	0	0	0
Comuni da 501 a 1.000 abitanti	55	41.170	18.577	18.197	36.774	126	128	254	4.606	59	0	0	0
Comuni da 1.001 a 2.000 abitanti	85	123.495	55.164	54.864	110.028	353	362	715	12.564	137	0	1	5
Comuni da 2.001 a 3.000 abitanti	45	116.443	50.690	50.019	100.709	384	337	721	9.963	128	0	0	6
Comuni da 3.001 a 4.000 abitanti	29	99.862	42.925	43.086	86.011	294	303	597	7.855	104	0	3	7
Comuni da 4.001 a 5.000 abitanti	14	64.596	27.550	27.955	55.505	207	198	405	4.648	62	0	1	5
Comuni da 5.001 a 6.000 abitanti	10	54.054	23.712	23.732	47.444	162	170	332	5.339	56	0	1	3
Comuni da 6.001 a 7.000 abitanti	7	46.673	19.946	20.349	40.295	142	116	258	3.662	42	0	4	4
Comuni da 7.001 a 8.000 abitanti	3	22.818	10.288	10.422	20.710	80	75	155	2.898	19	0	0	1
Comuni da 8.001 a 9.000 abitanti	2	17.523	6.989	7.004	13.993	54	61	115	952	13	0	0	0
Comuni da 9.001 a 10.000 abitanti	1	9.456	3.959	4.074	8.033	25	28	53	476	9	0	0	1
Comuni da 10.001 a 15.000 abitanti	2	25.239	10.529	11.030	21.559	77	63	140	1.596	18	0	0	2
Comuni da 15.001 a 20.000 abitanti	4	65.015	27.160	28.453	55.613	169	176	345	3.984	56	1	7	5
Comuni da 20.001 a 25.000 abitanti	2	41.123	17.006	18.091	35.097	140	145	285	3.220	43	2	3	4
Comuni da 25.001 a 30.000 abitanti	0	0	0	0	0	0	0	0	0	0	0	0	0
Comuni da 30.001 a 40.000 abitanti	2	75.122	29.513	32.551	62.064	175	204	379	4.373	60	2	3	6
Comuni da 40.001 a 50.000 abitanti	0	0	0	0	0	0	0	0	0	0	0	0	0
Comuni da 50.001 a 75.000 abitanti	0	0	0	0	0	0	0	0	0	0	0	0	0
Comuni da 75.001 a 100.000 abitanti	0	0	0	0	0	0	0	0	0	0	0	0	0
Comuni da 100.001 a 250.000 abitanti	2	216.773	85.203	93.797	179.000	575	513	1.088	13.742	178	4	14	11
Comuni da 250.001 a 500.000 abitanti	0	0	0	0	0	0	0	0	0	0	0	0	0
Comuni da 500.001 a 1.000.000 abitanti	0	0	0	0	0	0	0	0	0	0	0	0	0
Comuni con oltre 1.000.000 abitanti	0	0	0	0	0	0	0	0	0	0	0	0	0
TOTALE	293	1.029.475	433.942	448.266	882.208	2.991	2.902	5.893	81.159	1.015	9	37	60

Regione: **VENETO - 05**

CLASSI DEMOGRAFICHE	Numero dei comuni	Popolazione residente e legale (censimento 9-10-2011)	Numero complessivo degli iscritti nelle liste elettorali al 30-6-2017			di cui iscritti che compiono il 18° anno di età dal 1°-7-2017 al 31-12-2017			di cui residenti all'estero	Sezioni elettorali		Seggi speciali	Seggi volanti
			Maschi	Femmine	Totale	Maschi	Femmine	Totale		Totale	di cui ospedal.		
Comuni fino a 500 abitanti	10	3.184	1.951	1.943	3.894	8	12	20	1.396	11	0	0	0
Comuni da 501 a 1.000 abitanti	29	21.714	11.091	10.861	21.952	64	53	117	4.959	38	0	0	0
Comuni da 1.001 a 2.000 abitanti	71	109.249	48.916	50.109	99.025	281	284	565	14.584	139	0	0	4
Comuni da 2.001 a 3.000 abitanti	80	199.694	89.546	90.951	180.497	537	540	1.077	25.188	222	1	2	15
Comuni da 3.001 a 4.000 abitanti	67	232.712	101.694	103.047	204.741	629	551	1.180	25.258	237	0	1	22
Comuni da 4.001 a 5.000 abitanti	49	221.389	94.345	96.588	190.933	556	549	1.105	20.288	208	0	5	19
Comuni da 5.001 a 6.000 abitanti	32	176.821	76.066	77.684	153.750	503	471	974	15.607	165	1	2	8
Comuni da 6.001 a 7.000 abitanti	39	252.951	106.982	109.788	216.770	670	626	1.296	21.718	232	0	3	13
Comuni da 7.001 a 8.000 abitanti	26	191.629	80.700	82.055	162.755	521	487	1.008	15.336	170	0	1	12
Comuni da 8.001 a 9.000 abitanti	23	195.235	80.600	82.545	163.145	559	469	1.028	13.628	181	1	6	15
Comuni da 9.001 a 10.000 abitanti	21	199.373	83.278	84.825	168.103	517	538	1.055	13.716	186	1	2	9
Comuni da 10.001 a 15.000 abitanti	70	853.959	349.470	361.800	711.270	2.210	2.142	4.352	48.631	786	2	11	42
Comuni da 15.001 a 20.000 abitanti	21	360.695	145.756	152.061	297.817	925	926	1.851	16.019	343	6	13	10
Comuni da 20.001 a 25.000 abitanti	14	311.494	126.810	134.055	260.865	713	764	1.477	16.369	294	5	6	8
Comuni da 25.001 a 30.000 abitanti	7	186.886	76.835	82.281	159.116	438	466	904	12.980	190	5	9	11
Comuni da 30.001 a 40.000 abitanti	7	244.108	100.233	106.828	207.061	609	631	1.240	19.614	231	4	10	15
Comuni da 40.001 a 50.000 abitanti	3	133.365	54.893	58.390	113.283	342	316	658	7.299	131	2	8	5
Comuni da 50.001 a 75.000 abitanti	1	50.164	20.125	22.207	42.332	103	93	196	1.583	56	4	6	1
Comuni da 75.001 a 100.000 abitanti	1	81.014	32.196	36.366	68.562	184	172	356	5.361	77	2	7	12
Comuni da 100.001 a 250.000 abitanti	2	317.692	117.216	133.913	251.129	697	675	1.372	14.586	318	8	13	19
Comuni da 250.001 a 500.000 abitanti	2	513.882	193.371	218.134	411.505	1.115	1.094	2.209	21.729	524	5	28	33
Comuni da 500.001 a 1.000.000 abitanti	0	0	0	0	0	0	0	0	0	0	0	0	0
Comuni con oltre 1.000.000 abitanti	0	0	0	0	0	0	0	0	0	0	0	0	0
TOTALE	575	4.857.210	1.992.074	2.096.431	4.088.505	12.181	11.859	24.040	335.849	4.739	47	133	273

Regione: **FRIULI VENEZIA GIULIA - 06**

CLASSI DEMOGRAFICHE	Numero dei comuni	Popolazione residente e legale (censimento 9-10-2011)	Numero complessivo degli iscritti nelle liste elettorali al 30-6-2017			di cui iscritti che compiono il 18° anno di età dal 1°-7-2017 al 31-12-2017			di cui residenti all'estero	Sezioni elettorali		Seggi speciali	Seggi volanti
			Maschi	Femmine	Totale	Maschi	Femmine	Totale		Totale	di cui ospedal.		
Comuni fino a 500 abitanti	17	5.621	3.751	3.820	7.571	16	14	30	3.143	19	0	0	0
Comuni da 501 a 1.000 abitanti	30	22.101	12.764	12.662	25.426	64	63	127	7.735	44	0	0	1
Comuni da 1.001 a 2.000 abitanti	42	63.387	30.898	31.693	62.591	185	149	334	12.466	90	0	0	2
Comuni da 2.001 a 3.000 abitanti	39	97.095	46.968	48.549	95.517	261	224	485	17.560	122	0	1	2
Comuni da 3.001 a 4.000 abitanti	16	54.930	25.950	26.640	52.590	127	153	280	9.175	67	0	0	2
Comuni da 4.001 a 5.000 abitanti	8	35.058	16.370	16.464	32.834	98	91	189	5.221	41	0	0	0
Comuni da 5.001 a 6.000 abitanti	11	59.053	25.820	26.949	52.769	127	124	251	5.618	61	0	2	4
Comuni da 6.001 a 7.000 abitanti	14	89.907	40.777	42.408	83.185	235	228	463	11.623	99	0	1	1
Comuni da 7.001 a 8.000 abitanti	6	45.554	19.436	20.761	40.197	112	107	219	4.438	44	0	2	4
Comuni da 8.001 a 9.000 abitanti	6	50.430	22.289	23.269	45.558	122	110	232	6.248	52	0	3	3
Comuni da 9.001 a 10.000 abitanti	4	36.749	16.019	17.125	33.144	90	79	169	4.564	37	0	2	3
Comuni da 10.001 a 15.000 abitanti	12	146.132	64.023	68.280	132.303	399	386	785	15.245	142	1	7	5
Comuni da 15.001 a 20.000 abitanti	6	99.722	43.345	45.824	89.169	275	254	529	11.471	91	0	3	5
Comuni da 20.001 a 25.000 abitanti	0	0	0	0	0	0	0	0	0	0	0	0	0
Comuni da 25.001 a 30.000 abitanti	1	27.041	10.183	10.942	21.125	57	47	104	1.875	36	1	1	0
Comuni da 30.001 a 40.000 abitanti	1	35.212	14.465	15.957	30.422	89	74	163	3.081	37	1	2	0
Comuni da 40.001 a 50.000 abitanti	0	0	0	0	0	0	0	0	0	0	0	0	0
Comuni da 50.001 a 75.000 abitanti	1	50.583	19.599	21.772	41.371	99	102	201	3.434	51	2	4	1
Comuni da 75.001 a 100.000 abitanti	1	98.287	37.098	43.154	80.252	188	172	360	5.641	98	3	6	10
Comuni da 100.001 a 250.000 abitanti	1	202.123	87.213	98.234	185.447	441	440	881	25.407	238	3	7	29
Comuni da 250.001 a 500.000 abitanti	0	0	0	0	0	0	0	0	0	0	0	0	0
Comuni da 500.001 a 1.000.000 abitanti	0	0	0	0	0	0	0	0	0	0	0	0	0
Comuni con oltre 1.000.000 abitanti	0	0	0	0	0	0	0	0	0	0	0	0	0
TOTALE	216	1.218.985	536.968	574.503	1.111.471	2.985	2.817	5.802	153.945	1.369	11	41	72

Regione: **LIGURIA - 07**

CLASSI DEMOGRAFICHE	Numero dei comuni	Popolazione residente e legale (censimento 9-10-2011)	Numero complessivo degli iscritti nelle liste elettorali al 30-6-2017			di cui iscritti che compiono il 18° anno di età dal 1°-7-2017 al 31-12-2017			di cui residenti all'estero	Sezioni elettorali		Seggi speciali	Seggi volanti
			Maschi	Femmine	Totale	Maschi	Femmine	Totale		Totale	di cui ospedal.		
Comuni fino a 500 abitanti	46	13.327	6.389	6.150	12.539	29	27	56	2.372	48	0	0	1
Comuni da 501 a 1.000 abitanti	52	37.269	17.865	17.393	35.258	95	85	180	5.879	75	0	1	6
Comuni da 1.001 a 2.000 abitanti	36	51.161	23.618	24.197	47.815	117	107	224	7.221	69	0	1	5
Comuni da 2.001 a 3.000 abitanti	30	74.061	33.457	34.543	68.000	183	168	351	8.528	87	0	1	10
Comuni da 3.001 a 4.000 abitanti	14	48.474	20.584	21.578	42.162	105	98	203	3.577	55	0	0	7
Comuni da 4.001 a 5.000 abitanti	5	21.938	9.284	9.817	19.101	59	49	108	1.538	24	0	0	0
Comuni da 5.001 a 6.000 abitanti	11	61.193	25.811	28.031	53.842	156	132	288	4.740	65	0	0	8
Comuni da 6.001 a 7.000 abitanti	3	19.049	7.918	8.550	16.468	31	46	77	1.362	20	0	0	1
Comuni da 7.001 a 8.000 abitanti	7	52.225	22.080	23.511	45.591	120	121	241	3.338	58	0	0	2
Comuni da 8.001 a 9.000 abitanti	5	42.576	17.824	19.169	36.993	91	68	159	1.821	47	1	1	1
Comuni da 9.001 a 10.000 abitanti	2	18.854	8.277	9.183	17.460	38	56	94	2.366	21	0	0	4
Comuni da 10.001 a 15.000 abitanti	13	150.541	62.560	69.941	132.501	323	335	658	11.913	154	0	6	15
Comuni da 15.001 a 20.000 abitanti	1	18.172	8.166	9.082	17.248	41	30	71	2.249	23	0	1	1
Comuni da 20.001 a 25.000 abitanti	3	69.331	28.876	31.011	59.887	156	140	296	4.812	73	1	1	3
Comuni da 25.001 a 30.000 abitanti	2	56.564	24.947	28.814	53.761	126	134	260	8.692	61	0	2	13
Comuni da 30.001 a 40.000 abitanti	0	0	0	0	0	0	0	0	0	0	0	0	0
Comuni da 40.001 a 50.000 abitanti	1	42.322	16.233	17.979	34.212	86	103	189	1.989	44	1	3	4
Comuni da 50.001 a 75.000 abitanti	2	114.798	45.614	52.198	97.812	239	221	460	7.248	117	2	4	15
Comuni da 75.001 a 100.000 abitanti	1	92.659	35.947	40.189	76.136	218	186	404	4.195	96	1	2	4
Comuni da 100.001 a 250.000 abitanti	0	0	0	0	0	0	0	0	0	0	0	0	0
Comuni da 250.001 a 500.000 abitanti	0	0	0	0	0	0	0	0	0	0	0	0	0
Comuni da 500.001 a 1.000.000 abitanti	1	586.180	230.000	262.020	492.020	1.159	1.163	2.322	31.986	653	7	15	70
Comuni con oltre 1.000.000 abitanti	0	0	0	0	0	0	0	0	0	0	0	0	0
TOTALE	235	1.570.694	645.450	713.356	1.358.806	3.372	3.269	6.641	115.826	1.790	13	38	170

Regione: **EMILIA-ROMAGNA - 08**

CLASSI DEMOGRAFICHE	Numero dei comuni	Popolazione residente e legale (censimento 9-10-2011)	Numero complessivo degli iscritti nelle liste elettorali al 30-6-2017			di cui iscritti che compiono il 18° anno di età dal 1°-7-2017 al 31-12-2017			di cui residenti all'estero	Sezioni elettorali		Seggi speciali	Seggi volanti
			Maschi	Femmine	Totale	Maschi	Femmine	Totale		Totale	di cui ospedal.		
Comuni fino a 500 abitanti	4	968	462	435	897	2	4	6	144	4	0	0	0
Comuni da 501 a 1.000 abitanti	15	12.080	5.748	5.355	11.103	22	19	41	1.622	23	0	0	3
Comuni da 1.001 a 2.000 abitanti	31	48.034	22.469	22.006	44.475	95	91	186	6.683	74	0	0	13
Comuni da 2.001 a 3.000 abitanti	31	76.017	33.511	33.799	67.310	149	154	303	8.844	104	0	0	11
Comuni da 3.001 a 4.000 abitanti	32	112.425	46.556	46.667	93.223	252	208	460	6.975	149	0	3	22
Comuni da 4.001 a 5.000 abitanti	28	127.325	51.298	52.322	103.620	271	282	553	5.711	135	1	1	17
Comuni da 5.001 a 6.000 abitanti	22	121.485	47.642	48.690	96.332	250	273	523	4.306	119	0	2	18
Comuni da 6.001 a 7.000 abitanti	26	169.758	66.875	68.840	135.715	370	351	721	6.408	167	0	0	30
Comuni da 7.001 a 8.000 abitanti	16	118.632	47.603	49.149	96.752	252	263	515	5.742	124	1	7	14
Comuni da 8.001 a 9.000 abitanti	15	129.409	50.520	52.172	102.692	309	293	602	3.612	118	0	0	14
Comuni da 9.001 a 10.000 abitanti	17	163.298	62.484	64.820	127.304	382	348	730	4.546	143	0	1	20
Comuni da 10.001 a 15.000 abitanti	42	510.519	199.026	207.819	406.845	1.172	1.096	2.268	13.085	483	1	6	54
Comuni da 15.001 a 20.000 abitanti	20	339.143	133.375	139.996	273.371	792	752	1.544	9.596	341	0	6	30
Comuni da 20.001 a 25.000 abitanti	8	184.009	71.968	76.172	148.140	434	387	821	5.432	170	0	6	23
Comuni da 25.001 a 30.000 abitanti	5	136.248	53.653	57.010	110.663	303	301	604	4.009	136	1	2	18
Comuni da 30.001 a 40.000 abitanti	8	272.793	105.921	113.238	219.159	635	584	1.219	7.231	258	3	5	19
Comuni da 40.001 a 50.000 abitanti	0	0	0	0	0	0	0	0	0	0	0	0	0
Comuni da 50.001 a 75.000 abitanti	3	192.908	74.161	80.044	154.205	403	398	801	4.597	184	3	5	12
Comuni da 75.001 a 100.000 abitanti	1	95.990	37.695	40.764	78.459	211	193	404	3.419	98	1	7	7
Comuni da 100.001 a 250.000 abitanti	8	1.159.757	442.758	485.761	928.519	2.502	2.393	4.895	35.820	1.238	25	57	102
Comuni da 250.001 a 500.000 abitanti	1	371.337	141.521	160.439	301.960	655	665	1.320	13.926	445	8	14	23
Comuni da 500.001 a 1.000.000 abitanti	0	0	0	0	0	0	0	0	0	0	0	0	0
Comuni con oltre 1.000.000 abitanti	0	0	0	0	0	0	0	0	0	0	0	0	0
TOTALE	333	4.342.135	1.695.246	1.805.498	3.500.744	9.461	9.055	18.516	151.708	4.513	44	122	450

Regione: **TOSCANA - 09**

CLASSI DEMOGRAFICHE	Numero dei comuni	Popolazione residente e legale (censimento 9-10-2011)	Numero complessivo degli iscritti nelle liste elettorali al 30-6-2017			di cui iscritti che compiono il 18° anno di età dal 1°-7-2017 al 31-12-2017			di cui residenti all'estero	Sezioni elettorali		Seggi speciali	Seggi volanti
			Maschi	Femmine	Totale	Maschi	Femmine	Totale		Totale	di cui ospedal.		
Comuni fino a 500 abitanti	1	394	212	178	390	1	0	1	47	1	0	0	0
Comuni da 501 a 1.000 abitanti	12	9.035	4.418	4.428	8.846	19	16	35	1.730	18	0	0	3
Comuni da 1.001 a 2.000 abitanti	42	61.142	26.215	26.463	52.678	111	126	237	5.575	108	0	0	8
Comuni da 2.001 a 3.000 abitanti	25	60.522	25.178	25.974	51.152	109	103	212	4.932	97	0	0	4
Comuni da 3.001 a 4.000 abitanti	25	86.940	35.666	36.577	72.243	178	171	349	4.333	126	0	1	10
Comuni da 4.001 a 5.000 abitanti	18	82.744	32.923	34.479	67.402	181	168	349	3.211	102	0	0	10
Comuni da 5.001 a 6.000 abitanti	11	60.721	24.550	25.414	49.964	129	111	240	2.266	69	0	0	6
Comuni da 6.001 a 7.000 abitanti	11	68.424	28.238	29.786	58.024	156	144	300	4.875	83	0	2	8
Comuni da 7.001 a 8.000 abitanti	17	126.197	51.278	54.549	105.827	267	269	536	6.006	156	1	5	12
Comuni da 8.001 a 9.000 abitanti	15	128.888	51.559	54.440	105.999	246	244	490	5.611	152	1	3	15
Comuni da 9.001 a 10.000 abitanti	10	94.919	37.287	38.890	76.177	204	189	393	2.070	97	1	0	6
Comuni da 10.001 a 15.000 abitanti	34	422.056	166.039	175.896	341.935	952	797	1.749	11.492	432	1	12	28
Comuni da 15.001 a 20.000 abitanti	17	291.108	113.300	120.829	234.129	685	647	1.332	6.634	290	1	3	28
Comuni da 20.001 a 25.000 abitanti	10	222.915	86.975	93.555	180.530	491	479	970	6.752	233	1	1	14
Comuni da 25.001 a 30.000 abitanti	6	163.371	62.833	68.066	130.899	362	315	677	2.892	165	2	4	7
Comuni da 30.001 a 40.000 abitanti	4	129.357	51.687	56.323	108.010	302	278	580	4.103	149	1	2	3
Comuni da 40.001 a 50.000 abitanti	6	275.708	106.954	116.508	223.462	607	552	1.159	8.091	258	1	4	8
Comuni da 50.001 a 75.000 abitanti	4	248.241	98.364	109.529	207.893	512	497	1.009	9.995	264	4	8	13
Comuni da 75.001 a 100.000 abitanti	5	438.933	174.154	191.666	365.820	967	946	1.913	17.543	445	9	17	43
Comuni da 100.001 a 250.000 abitanti	2	342.508	130.802	143.087	273.889	763	652	1.415	13.996	351	4	8	31
Comuni da 250.001 a 500.000 abitanti	1	358.079	134.996	155.333	290.329	747	686	1.433	14.502	360	7	8	45
Comuni da 500.001 a 1.000.000 abitanti	0	0	0	0	0	0	0	0	0	0	0	0	0
Comuni con oltre 1.000.000 abitanti	0	0	0	0	0	0	0	0	0	0	0	0	0
TOTALE	276	3.672.202	1.443.628	1.561.970	3.005.598	7.989	7.390	15.379	136.656	3.956	34	78	302

Regione: **UMBRIA - 10**

CLASSI DEMOGRAFICHE	Numero dei comuni	Popolazione residente e legale (censimento 9-10-2011)	Numero complessivo degli iscritti nelle liste elettorali al 30-6-2017			di cui iscritti che compiono il 18° anno di età dal 1°-7-2017 al 31-12-2017			di cui residenti all'estero	Sezioni elettorali		Seggi speciali	Seggi volanti
			Maschi	Femmine	Totale	Maschi	Femmine	Totale		Totale	di cui ospedal.		
Comuni fino a 500 abitanti	4	1.263	511	489	1.000	2	1	3	52	6	0	0	0
Comuni da 501 a 1.000 abitanti	6	4.137	1.677	1.657	3.334	8	6	14	170	7	0	0	0
Comuni da 1.001 a 2.000 abitanti	25	39.711	15.862	16.399	32.261	83	74	157	1.509	64	0	0	5
Comuni da 2.001 a 3.000 abitanti	10	25.572	10.117	10.470	20.587	54	42	96	1.074	37	0	0	0
Comuni da 3.001 a 4.000 abitanti	10	35.420	13.600	13.920	27.520	65	72	137	1.093	41	0	0	3
Comuni da 4.001 a 5.000 abitanti	6	28.299	11.076	11.623	22.699	81	65	146	802	27	0	0	3
Comuni da 5.001 a 6.000 abitanti	6	33.164	13.263	13.770	27.033	58	59	117	1.584	37	0	0	5
Comuni da 6.001 a 7.000 abitanti	2	12.798	5.044	5.231	10.275	25	22	47	518	14	0	0	0
Comuni da 7.001 a 8.000 abitanti	1	7.803	2.978	3.251	6.229	22	19	41	292	8	0	0	3
Comuni da 8.001 a 9.000 abitanti	2	16.966	6.864	7.164	14.028	40	37	77	879	20	0	0	4
Comuni da 9.001 a 10.000 abitanti	1	9.456	3.664	3.804	7.468	24	19	43	210	9	0	0	0
Comuni da 10.001 a 15.000 abitanti	3	37.707	14.972	15.846	30.818	86	83	169	1.238	42	0	1	8
Comuni da 15.001 a 20.000 abitanti	5	82.957	31.454	33.400	64.854	178	156	334	2.888	93	0	1	8
Comuni da 20.001 a 25.000 abitanti	4	83.026	31.614	33.958	65.572	192	161	353	1.733	97	1	3	5
Comuni da 25.001 a 30.000 abitanti	1	27.377	11.016	11.833	22.849	66	50	116	1.222	32	0	1	3
Comuni da 30.001 a 40.000 abitanti	2	70.861	28.692	30.333	59.025	170	134	304	3.734	76	1	4	9
Comuni da 40.001 a 50.000 abitanti	1	40.064	15.655	16.868	32.523	83	83	166	1.880	54	1	2	1
Comuni da 50.001 a 75.000 abitanti	1	56.045	21.313	23.509	44.822	115	104	219	1.874	54	1	1	6
Comuni da 75.001 a 100.000 abitanti	0	0	0	0	0	0	0	0	0	0	0	0	0
Comuni da 100.001 a 250.000 abitanti	2	271.642	103.419	113.951	217.370	615	554	1.169	8.662	288	4	19	2
Comuni da 250.001 a 500.000 abitanti	0	0	0	0	0	0	0	0	0	0	0	0	0
Comuni da 500.001 a 1.000.000 abitanti	0	0	0	0	0	0	0	0	0	0	0	0	0
Comuni con oltre 1.000.000 abitanti	0	0	0	0	0	0	0	0	0	0	0	0	0
TOTALE	92	884.268	342.791	367.476	710.267	1.967	1.741	3.708	31.414	1.006	8	32	65

Regione: **MARCHE - I I**

CLASSI DEMOGRAFICHE	Numero dei comuni	Popolazione residente e legale (censimento 9-10-2011)	Numero complessivo degli iscritti nelle liste elettorali al 30-6-2017			di cui iscritti che compiono il 18° anno di età dal 1°-7-2017 al 31-12-2017			di cui residenti all'estero	Sezioni elettorali		Seggi speciali	Seggi volanti
			Maschi	Femmine	Totale	Maschi	Femmine	Totale		Totale	di cui ospedal.		
Comuni fino a 500 abitanti	13	4.421	1.972	1.937	3.909	11	8	19	585	13	0	0	0
Comuni da 501 a 1.000 abitanti	28	20.478	8.839	9.001	17.840	31	35	66	2.464	31	0	0	3
Comuni da 1.001 a 2.000 abitanti	49	69.955	30.321	31.149	61.470	166	157	323	8.507	91	0	0	9
Comuni da 2.001 a 3.000 abitanti	34	80.723	34.298	35.763	70.061	186	201	387	8.282	90	0	0	16
Comuni da 3.001 a 4.000 abitanti	23	80.991	35.099	36.272	71.371	193	179	372	8.783	81	0	0	9
Comuni da 4.001 a 5.000 abitanti	15	68.743	29.314	30.117	59.431	158	162	320	6.135	65	0	1	9
Comuni da 5.001 a 6.000 abitanti	5	27.168	11.261	11.816	23.077	53	67	120	1.815	30	0	0	6
Comuni da 6.001 a 7.000 abitanti	9	60.266	25.403	26.511	51.914	144	152	296	4.770	61	0	1	8
Comuni da 7.001 a 8.000 abitanti	8	59.408	24.490	25.187	49.677	155	159	314	4.185	55	0	2	6
Comuni da 8.001 a 9.000 abitanti	4	33.439	13.022	13.303	26.325	93	74	167	1.502	27	0	0	2
Comuni da 9.001 a 10.000 abitanti	5	47.540	20.474	21.246	41.720	125	119	244	5.251	50	0	1	6
Comuni da 10.001 a 15.000 abitanti	13	157.067	67.162	69.953	137.115	410	380	790	14.144	145	0	2	14
Comuni da 15.001 a 20.000 abitanti	7	113.851	47.399	50.410	97.809	285	261	546	8.890	111	2	3	11
Comuni da 20.001 a 25.000 abitanti	2	41.752	17.814	19.249	37.063	120	99	219	5.326	39	1	1	3
Comuni da 25.001 a 30.000 abitanti	2	52.034	19.880	21.501	41.381	119	113	232	1.233	46	0	0	2
Comuni da 30.001 a 40.000 abitanti	3	102.027	42.139	44.871	87.010	289	243	532	7.131	110	1	4	6
Comuni da 40.001 a 50.000 abitanti	6	263.821	107.725	118.095	225.820	549	614	1.163	16.301	262	7	11	16
Comuni da 50.001 a 75.000 abitanti	1	62.901	24.454	26.326	50.780	158	135	293	2.921	67	1	1	2
Comuni da 75.001 a 100.000 abitanti	1	94.237	37.406	41.057	78.463	217	192	409	3.342	103	1	4	2
Comuni da 100.001 a 250.000 abitanti	1	100.497	38.326	42.865	81.191	244	234	478	5.242	100	3	6	10
Comuni da 250.001 a 500.000 abitanti	0	0	0	0	0	0	0	0	0	0	0	0	0
Comuni da 500.001 a 1.000.000 abitanti	0	0	0	0	0	0	0	0	0	0	0	0	0
Comuni con oltre 1.000.000 abitanti	0	0	0	0	0	0	0	0	0	0	0	0	0
TOTALE	229	1.541.319	636.798	676.629	1.313.427	3.706	3.584	7.290	116.809	1.577	16	37	140

Regione: **LAZIO - 12**

CLASSI DEMOGRAFICHE	Numero dei comuni	Popolazione residente e legale (censimento 9-10-2011)	Numero complessivo degli iscritti nelle liste elettorali al 30-6-2017			di cui iscritti che compiono il 18° anno di età dal 1°-7-2017 al 31-12-2017			di cui residenti all'estero	Sezioni elettorali		Seggi speciali	Seggi volanti
			Maschi	Femmine	Totale	Maschi	Femmine	Totale		Totale	di cui ospedal.		
Comuni fino a 500 abitanti	39	12.417	6.041	5.527	11.568	22	20	42	1.725	43	0	0	0
Comuni da 501 a 1.000 abitanti	47	35.352	16.166	15.955	32.121	62	69	131	4.228	57	0	0	4
Comuni da 1.001 a 2.000 abitanti	72	103.268	45.390	45.812	91.202	226	226	452	8.786	138	1	3	1
Comuni da 2.001 a 3.000 abitanti	48	121.357	51.886	52.934	104.820	259	248	507	9.517	124	0	1	1
Comuni da 3.001 a 4.000 abitanti	25	86.488	36.624	37.135	73.759	199	180	379	4.703	87	0	3	2
Comuni da 4.001 a 5.000 abitanti	23	102.376	44.060	45.306	89.366	213	236	449	7.362	97	0	0	1
Comuni da 5.001 a 6.000 abitanti	13	72.024	29.138	30.355	59.493	164	150	314	2.552	65	0	0	3
Comuni da 6.001 a 7.000 abitanti	10	65.696	27.622	28.189	55.811	146	140	286	3.787	59	0	0	5
Comuni da 7.001 a 8.000 abitanti	6	44.355	20.076	20.743	40.819	114	114	228	4.241	42	0	0	1
Comuni da 8.001 a 9.000 abitanti	14	118.554	47.348	49.789	97.137	257	248	505	3.045	101	0	1	8
Comuni da 9.001 a 10.000 abitanti	8	74.891	29.884	30.872	60.756	164	153	317	1.415	59	0	1	1
Comuni da 10.001 a 15.000 abitanti	22	275.538	111.810	116.125	227.935	682	670	1.352	8.790	237	0	1	8
Comuni da 15.001 a 20.000 abitanti	11	194.388	79.914	83.798	163.712	499	455	954	6.387	174	0	3	19
Comuni da 20.001 a 25.000 abitanti	11	238.523	97.083	102.527	199.610	573	567	1.140	9.074	209	2	5	13
Comuni da 25.001 a 30.000 abitanti	2	54.856	23.235	24.553	47.788	146	110	256	3.696	46	1	2	2
Comuni da 30.001 a 40.000 abitanti	11	399.207	161.994	172.800	334.794	1.069	1.047	2.116	12.327	335	4	10	10
Comuni da 40.001 a 50.000 abitanti	6	276.462	112.932	120.284	233.216	705	647	1.352	6.876	247	2	8	16
Comuni da 50.001 a 75.000 abitanti	7	410.620	166.020	175.879	341.899	1.090	980	2.070	7.941	378	6	16	20
Comuni da 75.001 a 100.000 abitanti	1	81.447	32.112	33.457	65.569	233	173	406	1.208	68	0	0	0
Comuni da 100.001 a 250.000 abitanti	1	117.892	50.590	54.645	105.235	333	342	675	3.480	116	2	3	2
Comuni da 250.001 a 500.000 abitanti	0	0	0	0	0	0	0	0	0	0	0	0	0
Comuni da 500.001 a 1.000.000 abitanti	0	0	0	0	0	0	0	0	0	0	0	0	0
Comuni con oltre 1.000.000 abitanti	1	2.617.175	1.117.491	1.256.329	2.373.820	6.521	6.223	12.744	265.818	2.600	32	73	129
TOTALE	378	5.502.886	2.307.416	2.503.014	4.810.430	13.677	12.998	26.675	376.958	5.282	50	130	246

Regione: **ABRUZZO - 13**

CLASSI DEMOGRAFICHE	Numero dei comuni	Popolazione residente e legale (censimento 9-10-2011)	Numero complessivo degli iscritti nelle liste elettorali al 30-6-2017			di cui iscritti che compiono il 18° anno di età dal 1°-7-2017 al 31-12-2017			di cui residenti all'estero	Sezioni elettorali		Seggi speciali	Seggi volanti
			Maschi	Femmine	Totale	Maschi	Femmine	Totale		Totale	di cui ospedal.		
Comuni fino a 500 abitanti	55	16.340	11.806	11.721	23.527	50	40	90	10.636	64	0	0	4
Comuni da 501 a 1.000 abitanti	56	41.621	23.447	23.609	47.056	105	103	208	13.696	76	0	0	4
Comuni da 1.001 a 2.000 abitanti	82	116.544	61.535	61.933	123.468	280	268	548	30.418	184	0	0	10
Comuni da 2.001 a 3.000 abitanti	27	66.822	32.996	33.311	66.307	177	143	320	13.350	92	0	0	5
Comuni da 3.001 a 4.000 abitanti	19	66.358	30.013	30.748	60.761	171	181	352	7.733	72	0	4	2
Comuni da 4.001 a 5.000 abitanti	11	48.682	23.129	23.810	46.939	130	139	269	8.436	50	0	0	1
Comuni da 5.001 a 6.000 abitanti	12	65.986	29.463	30.513	59.976	168	163	331	7.871	75	1	2	5
Comuni da 6.001 a 7.000 abitanti	5	32.466	14.536	15.076	29.612	87	77	164	4.024	40	0	0	2
Comuni da 7.001 a 8.000 abitanti	6	44.262	20.747	21.013	41.760	135	117	252	6.830	52	0	0	0
Comuni da 8.001 a 9.000 abitanti	2	16.638	7.490	7.649	15.139	43	39	82	1.939	23	0	0	0
Comuni da 9.001 a 10.000 abitanti	3	28.286	12.663	13.263	25.926	63	63	126	3.830	29	0	0	2
Comuni da 10.001 a 15.000 abitanti	10	119.617	52.807	55.001	107.808	323	327	650	10.676	118	2	2	10
Comuni da 15.001 a 20.000 abitanti	4	68.299	29.020	29.657	58.677	199	174	373	4.158	67	0	1	3
Comuni da 20.001 a 25.000 abitanti	5	119.655	53.023	57.281	110.304	295	293	588	11.482	122	2	3	6
Comuni da 25.001 a 30.000 abitanti	0	0	0	0	0	0	0	0	0	0	0	0	0
Comuni da 30.001 a 40.000 abitanti	2	74.668	33.967	36.008	69.975	180	202	382	8.264	87	2	4	0
Comuni da 40.001 a 50.000 abitanti	1	40.744	16.425	17.824	34.249	92	107	199	1.617	48	1	3	2
Comuni da 50.001 a 75.000 abitanti	4	223.155	93.529	100.556	194.085	520	507	1.027	11.873	270	4	7	5
Comuni da 75.001 a 100.000 abitanti	0	0	0	0	0	0	0	0	0	0	0	0	0
Comuni da 100.001 a 250.000 abitanti	1	117.166	48.449	55.332	103.781	310	254	564	5.548	170	2	4	0
Comuni da 250.001 a 500.000 abitanti	0	0	0	0	0	0	0	0	0	0	0	0	0
Comuni da 500.001 a 1.000.000 abitanti	0	0	0	0	0	0	0	0	0	0	0	0	0
Comuni con oltre 1.000.000 abitanti	0	0	0	0	0	0	0	0	0	0	0	0	0
TOTALE	305	1.307.309	595.045	624.305	1.219.350	3.328	3.197	6.525	162.381	1.639	14	30	61

Regione: **MOLISE - 14**

CLASSI DEMOGRAFICHE	Numero dei comuni	Popolazione residente e legale (censimento 9-10-2011)	Numero complessivo degli iscritti nelle liste elettorali al 30-6-2017			di cui iscritti che compiono il 18° anno di età dal 1°-7-2017 al 31-12-2017			di cui residenti all'estero	Sezioni elettorali		Seggi speciali	Seggi volanti
			Maschi	Femmine	Totale	Maschi	Femmine	Totale		Totale	di cui ospedal.		
Comuni fino a 500 abitanti	23	7.359	5.868	5.730	11.598	23	20	43	5.573	24	0	0	1
Comuni da 501 a 1.000 abitanti	45	33.108	22.456	22.329	44.785	101	93	194	17.602	54	0	0	3
Comuni da 1.001 a 2.000 abitanti	37	52.461	32.536	33.066	65.602	158	152	310	22.781	78	0	2	5
Comuni da 2.001 a 3.000 abitanti	12	29.388	15.371	15.774	31.145	89	76	165	7.281	37	0	1	0
Comuni da 3.001 a 4.000 abitanti	5	17.345	8.902	8.864	17.766	39	40	79	3.466	17	0	0	0
Comuni da 4.001 a 5.000 abitanti	3	14.301	6.648	7.097	13.745	29	57	86	2.320	16	0	0	1
Comuni da 5.001 a 6.000 abitanti	3	16.092	9.357	9.559	18.916	54	47	101	5.956	20	1	1	0
Comuni da 6.001 a 7.000 abitanti	1	6.649	3.479	3.505	6.984	25	20	45	1.764	8	0	0	0
Comuni da 7.001 a 8.000 abitanti	3	22.156	10.569	10.725	21.294	60	58	118	3.190	19	0	0	2
Comuni da 8.001 a 9.000 abitanti	0	0	0	0	0	0	0	0	0	0	0	0	0
Comuni da 9.001 a 10.000 abitanti	0	0	0	0	0	0	0	0	0	0	0	0	0
Comuni da 10.001 a 15.000 abitanti	1	11.236	4.978	5.240	10.218	39	28	67	922	12	0	1	0
Comuni da 15.001 a 20.000 abitanti	0	0	0	0	0	0	0	0	0	0	0	0	0
Comuni da 20.001 a 25.000 abitanti	1	22.025	9.458	10.226	19.684	46	52	98	1.974	23	1	2	0
Comuni da 25.001 a 30.000 abitanti	0	0	0	0	0	0	0	0	0	0	0	0	0
Comuni da 30.001 a 40.000 abitanti	1	32.793	14.061	14.750	28.811	86	77	163	1.582	29	1	1	1
Comuni da 40.001 a 50.000 abitanti	1	48.747	20.937	23.213	44.150	120	129	249	2.534	56	1	3	1
Comuni da 50.001 a 75.000 abitanti	0	0	0	0	0	0	0	0	0	0	0	0	0
Comuni da 75.001 a 100.000 abitanti	0	0	0	0	0	0	0	0	0	0	0	0	0
Comuni da 100.001 a 250.000 abitanti	0	0	0	0	0	0	0	0	0	0	0	0	0
Comuni da 250.001 a 500.000 abitanti	0	0	0	0	0	0	0	0	0	0	0	0	0
Comuni da 500.001 a 1.000.000 abitanti	0	0	0	0	0	0	0	0	0	0	0	0	0
Comuni con oltre 1.000.000 abitanti	0	0	0	0	0	0	0	0	0	0	0	0	0
TOTALE	136	313.660	164.620	170.078	334.698	869	849	1.718	76.945	393	4	11	14

Regione: **CAMPANIA - 15**

CLASSI DEMOGRAFICHE	Numero dei comuni	Popolazione residente e legale (censimento 9-10-2011)	Numero complessivo degli iscritti nelle liste elettorali al 30-6-2017			di cui iscritti che compiono il 18° anno di età dal 1°-7-2017 al 31-12-2017			di cui residenti all'estero	Sezioni elettorali		Seggi speciali	Seggi volanti
			Maschi	Femmine	Totale	Maschi	Femmine	Totale		Totale	di cui ospedal.		
Comuni fino a 500 abitanti	10	3.995	2.806	2.750	5.556	17	17	34	2.389	11	0	0	0
Comuni da 501 a 1.000 abitanti	55	42.220	25.857	26.038	51.895	132	136	268	18.042	75	0	0	2
Comuni da 1.001 a 2.000 abitanti	120	181.181	100.005	101.727	201.732	577	541	1.118	55.091	259	1	1	3
Comuni da 2.001 a 3.000 abitanti	77	188.627	96.600	98.461	195.061	601	601	1.202	43.064	232	0	1	3
Comuni da 3.001 a 4.000 abitanti	50	175.210	88.464	90.383	178.847	559	531	1.090	37.267	203	0	3	4
Comuni da 4.001 a 5.000 abitanti	23	102.288	51.772	53.328	105.100	338	302	640	21.595	112	0	2	3
Comuni da 5.001 a 6.000 abitanti	27	145.919	68.979	71.248	140.227	481	474	955	22.305	154	0	3	2
Comuni da 6.001 a 7.000 abitanti	19	125.213	56.875	59.496	116.371	374	375	749	15.091	125	0	1	1
Comuni da 7.001 a 8.000 abitanti	19	142.073	62.405	65.598	128.003	483	428	911	13.976	133	0	0	2
Comuni da 8.001 a 9.000 abitanti	14	116.118	52.187	54.317	106.504	412	373	785	13.000	122	1	5	2
Comuni da 9.001 a 10.000 abitanti	8	75.871	32.960	34.636	67.596	226	243	469	6.588	76	0	1	0
Comuni da 10.001 a 15.000 abitanti	45	547.116	229.650	239.625	469.275	1.795	1.759	3.554	30.858	526	0	7	10
Comuni da 15.001 a 20.000 abitanti	17	296.917	123.603	129.550	253.153	1.037	981	2.018	15.978	289	2	2	1
Comuni da 20.001 a 25.000 abitanti	16	358.852	147.142	153.312	300.454	1.150	1.098	2.248	15.018	331	2	6	8
Comuni da 25.001 a 30.000 abitanti	8	215.983	87.499	92.299	179.798	722	681	1.403	9.072	212	1	2	3
Comuni da 30.001 a 40.000 abitanti	17	584.871	232.118	249.155	481.273	1.983	1.820	3.803	17.808	549	4	12	4
Comuni da 40.001 a 50.000 abitanti	6	264.608	104.202	113.703	217.905	784	746	1.530	7.981	269	1	7	5
Comuni da 50.001 a 75.000 abitanti	12	675.778	267.930	292.782	560.712	2.218	2.087	4.305	21.866	674	6	17	5
Comuni da 75.001 a 100.000 abitanti	4	320.566	127.432	138.564	265.996	1.030	1.047	2.077	9.690	338	2	2	7
Comuni da 100.001 a 250.000 abitanti	2	241.401	99.181	109.815	208.996	820	796	1.616	6.184	252	2	5	6
Comuni da 250.001 a 500.000 abitanti	0	0	0	0	0	0	0	0	0	0	0	0	0
Comuni da 500.001 a 1.000.000 abitanti	1	962.003	373.541	418.870	792.411	2.997	2.838	5.835	37.539	884	15	28	17
Comuni con oltre 1.000.000 abitanti	0	0	0	0	0	0	0	0	0	0	0	0	0
TOTALE	550	5.766.810	2.431.208	2.595.657	5.026.865	18.736	17.874	36.610	420.402	5.826	37	105	88

Regione: **PUGLIA - 16**

CLASSI DEMOGRAFICHE	Numero dei comuni	Popolazione residente e legale (censimento 9-10-2011)	Numero complessivo degli iscritti nelle liste elettorali al 30-6-2017			di cui iscritti che compiono il 18° anno di età dal 1°-7-2017 al 31-12-2017			di cui residenti all'estero	Sezioni elettorali		Seggi speciali	Seggi volanti
			Maschi	Femmine	Totale	Maschi	Femmine	Totale		Totale	di cui ospedal.		
Comuni fino a 500 abitanti	3	1.108	819	792	1.611	2	3	5	664	4	0	0	0
Comuni da 501 a 1.000 abitanti	3	2.270	1.626	1.653	3.279	5	13	18	1.441	4	0	0	0
Comuni da 1.001 a 2.000 abitanti	26	40.858	21.707	22.330	44.037	159	151	310	11.271	52	0	0	1
Comuni da 2.001 a 3.000 abitanti	24	60.189	27.108	28.254	55.362	173	168	341	7.023	66	0	0	1
Comuni da 3.001 a 4.000 abitanti	14	49.924	22.773	24.038	46.811	141	158	299	6.469	55	0	0	2
Comuni da 4.001 a 5.000 abitanti	15	65.986	31.676	32.820	64.496	210	200	410	11.205	68	0	0	1
Comuni da 5.001 a 6.000 abitanti	23	126.915	58.641	61.667	120.308	383	366	749	16.243	120	0	0	3
Comuni da 6.001 a 7.000 abitanti	15	98.321	43.665	45.742	89.407	318	280	598	10.303	98	0	1	5
Comuni da 7.001 a 8.000 abitanti	9	67.189	30.270	31.363	61.633	219	220	439	7.170	69	0	0	3
Comuni da 8.001 a 9.000 abitanti	7	60.055	26.063	27.657	53.720	172	180	352	4.779	54	0	1	9
Comuni da 9.001 a 10.000 abitanti	9	85.395	39.734	41.465	81.199	278	254	532	11.909	87	0	0	2
Comuni da 10.001 a 15.000 abitanti	38	484.490	212.607	223.869	436.476	1.489	1.354	2.843	42.023	475	2	3	19
Comuni da 15.001 a 20.000 abitanti	23	390.640	171.053	179.609	350.662	1.190	1.081	2.271	31.323	386	2	4	9
Comuni da 20.001 a 25.000 abitanti	8	170.574	76.328	80.413	156.741	497	506	1.003	17.511	180	3	4	5
Comuni da 25.001 a 30.000 abitanti	12	320.653	140.758	147.393	288.151	933	949	1.882	26.930	303	5	7	14
Comuni da 30.001 a 40.000 abitanti	10	338.077	142.066	151.968	294.034	1.010	948	1.958	18.829	316	5	5	7
Comuni da 40.001 a 50.000 abitanti	4	189.224	80.966	85.411	166.377	561	571	1.132	12.485	171	2	2	6
Comuni da 50.001 a 75.000 abitanti	8	464.556	194.964	203.816	398.780	1.532	1.431	2.963	27.120	439	5	11	9
Comuni da 75.001 a 100.000 abitanti	3	272.967	110.405	121.641	232.046	819	791	1.610	9.424	282	4	7	6
Comuni da 100.001 a 250.000 abitanti	3	447.242	180.423	197.637	378.060	1.381	1.276	2.657	12.303	448	7	11	18
Comuni da 250.001 a 500.000 abitanti	1	315.933	133.418	147.669	281.087	864	789	1.653	13.007	345	7	15	10
Comuni da 500.001 a 1.000.000 abitanti	0	0	0	0	0	0	0	0	0	0	0	0	0
Comuni con oltre 1.000.000 abitanti	0	0	0	0	0	0	0	0	0	0	0	0	0
TOTALE	258	4.052.566	1.747.070	1.857.207	3.604.277	12.336	11.689	24.025	299.432	4.022	42	71	130

Regione: **BASILICATA - 17**

CLASSI DEMOGRAFICHE	Numero dei comuni	Popolazione residente e legale (censimento 9-10-2011)	Numero complessivo degli iscritti nelle liste elettorali al 30-6-2017			di cui iscritti che compiono il 18° anno di età dal 1°-7-2017 al 31-12-2017			di cui residenti all'estero	Sezioni elettorali		Seggi speciali	Seggi volanti
			Maschi	Femmine	Totale	Maschi	Femmine	Totale		Totale	di cui ospedal.		
Comuni fino a 500 abitanti	4	1.591	904	1.007	1.911	4	3	7	615	4	0	0	0
Comuni da 501 a 1.000 abitanti	20	15.307	8.762	8.740	17.502	47	43	90	5.148	22	0	1	0
Comuni da 1.001 a 2.000 abitanti	39	57.381	34.475	34.984	69.459	214	202	416	23.307	83	0	0	1
Comuni da 2.001 a 3.000 abitanti	16	40.267	23.937	24.829	48.766	133	135	268	16.240	53	0	0	3
Comuni da 3.001 a 4.000 abitanti	11	37.226	22.061	22.285	44.346	136	125	261	13.569	49	0	0	0
Comuni da 4.001 a 5.000 abitanti	9	39.272	20.395	21.196	41.591	101	115	216	9.652	45	0	0	1
Comuni da 5.001 a 6.000 abitanti	11	59.281	31.009	31.437	62.446	193	169	362	15.232	70	0	2	3
Comuni da 6.001 a 7.000 abitanti	4	25.881	12.450	12.675	25.125	83	68	151	3.916	27	0	0	0
Comuni da 7.001 a 8.000 abitanti	4	28.897	13.689	13.876	27.565	94	90	184	4.205	30	0	0	0
Comuni da 8.001 a 9.000 abitanti	1	8.973	3.975	4.041	8.016	28	21	49	796	11	0	0	0
Comuni da 9.001 a 10.000 abitanti	0	0	0	0	0	0	0	0	0	0	0	0	0
Comuni da 10.001 a 15.000 abitanti	7	86.625	38.961	40.330	79.291	286	252	538	10.146	96	1	2	2
Comuni da 15.001 a 20.000 abitanti	3	50.762	21.827	22.835	44.662	148	134	282	2.617	54	2	3	0
Comuni da 20.001 a 25.000 abitanti	0	0	0	0	0	0	0	0	0	0	0	0	0
Comuni da 25.001 a 30.000 abitanti	0	0	0	0	0	0	0	0	0	0	0	0	0
Comuni da 30.001 a 40.000 abitanti	0	0	0	0	0	0	0	0	0	0	0	0	0
Comuni da 40.001 a 50.000 abitanti	0	0	0	0	0	0	0	0	0	0	0	0	0
Comuni da 50.001 a 75.000 abitanti	2	126.573	52.503	56.572	109.075	339	313	652	4.132	139	2	3	1
Comuni da 75.001 a 100.000 abitanti	0	0	0	0	0	0	0	0	0	0	0	0	0
Comuni da 100.001 a 250.000 abitanti	0	0	0	0	0	0	0	0	0	0	0	0	0
Comuni da 250.001 a 500.000 abitanti	0	0	0	0	0	0	0	0	0	0	0	0	0
Comuni da 500.001 a 1.000.000 abitanti	0	0	0	0	0	0	0	0	0	0	0	0	0
Comuni con oltre 1.000.000 abitanti	0	0	0	0	0	0	0	0	0	0	0	0	0
TOTALE	131	578.036	284.948	294.807	579.755	1.806	1.670	3.476	109.575	683	5	11	11

Regione: **CALABRIA - 18**

CLASSI DEMOGRAFICHE	Numero dei comuni	Popolazione residente e legale (censimento 9-10-2011)	Numero complessivo degli iscritti nelle liste elettorali al 30-6-2017			di cui iscritti che compiono il 18° anno di età dal 1°-7-2017 al 31-12-2017			di cui residenti all'estero	Sezioni elettorali		Seggi speciali	Seggi volanti
			Maschi	Femmine	Totale	Maschi	Femmine	Totale		Totale	di cui ospedal.		
Comuni fino a 500 abitanti	11	4.116	2.321	2.385	4.706	9	8	17	1.424	13	0	0	1
Comuni da 501 a 1.000 abitanti	62	46.316	27.143	27.911	55.054	129	136	265	18.280	83	0	2	2
Comuni da 1.001 a 2.000 abitanti	113	163.690	94.654	95.682	190.336	564	496	1.060	58.995	264	0	6	23
Comuni da 2.001 a 3.000 abitanti	64	155.482	84.201	85.910	170.111	493	413	906	47.035	224	0	0	10
Comuni da 3.001 a 4.000 abitanti	43	146.429	76.177	77.878	154.055	534	465	999	37.547	193	0	1	7
Comuni da 4.001 a 5.000 abitanti	29	130.310	65.538	66.918	132.456	422	431	853	28.037	149	0	1	5
Comuni da 5.001 a 6.000 abitanti	15	81.755	40.083	41.192	81.275	286	260	546	15.774	95	0	1	22
Comuni da 6.001 a 7.000 abitanti	15	98.109	49.231	50.862	100.093	313	311	624	21.756	116	0	0	11
Comuni da 7.001 a 8.000 abitanti	7	50.965	25.907	26.879	52.786	170	172	342	12.104	62	0	0	2
Comuni da 8.001 a 9.000 abitanti	6	51.990	25.573	26.798	52.371	146	129	275	10.934	58	0	2	1
Comuni da 9.001 a 10.000 abitanti	6	56.641	26.224	27.078	53.302	185	157	342	7.744	58	0	2	6
Comuni da 10.001 a 15.000 abitanti	13	148.004	68.640	71.377	140.017	460	439	899	22.816	167	3	5	9
Comuni da 15.001 a 20.000 abitanti	10	170.628	78.454	81.776	160.230	581	545	1.126	24.483	190	0	5	9
Comuni da 20.001 a 25.000 abitanti	2	43.973	20.201	21.475	41.676	120	113	233	6.699	57	0	2	1
Comuni da 25.001 a 30.000 abitanti	0	0	0	0	0	0	0	0	0	0	0	0	0
Comuni da 30.001 a 40.000 abitanti	4	141.760	63.727	66.010	129.737	429	421	850	16.158	144	0	3	0
Comuni da 40.001 a 50.000 abitanti	0	0	0	0	0	0	0	0	0	0	0	0	0
Comuni da 50.001 a 75.000 abitanti	3	198.701	81.641	89.185	170.826	536	548	1.084	13.984	233	3	10	10
Comuni da 75.001 a 100.000 abitanti	1	89.364	35.823	39.627	75.450	237	254	491	2.032	90	1	6	9
Comuni da 100.001 a 250.000 abitanti	1	180.817	71.056	78.912	149.968	497	460	957	6.780	218	4	7	44
Comuni da 250.001 a 500.000 abitanti	0	0	0	0	0	0	0	0	0	0	0	0	0
Comuni da 500.001 a 1.000.000 abitanti	0	0	0	0	0	0	0	0	0	0	0	0	0
Comuni con oltre 1.000.000 abitanti	0	0	0	0	0	0	0	0	0	0	0	0	0
TOTALE	405	1.959.050	936.594	977.855	1.914.449	6.111	5.758	11.869	352.582	2.414	11	53	172

Regione: **SICILIA - 19**

CLASSI DEMOGRAFICHE	Numero dei comuni	Popolazione residente e legale (censimento 9-10-2011)	Numero complessivo degli iscritti nelle liste elettorali al 30-6-2017			di cui iscritti che compiono il 18° anno di età dal 1°-7-2017 al 31-12-2017			di cui residenti all'estero	Sezioni elettorali		Seggi speciali	Seggi volanti
			Maschi	Femmine	Totale	Maschi	Femmine	Totale		Totale	di cui ospedal.		
Comuni fino a 500 abitanti	4	1.540	764	832	1.596	1	5	6	328	4	0	0	0
Comuni da 501 a 1.000 abitanti	28	22.347	13.632	13.858	27.490	83	67	150	9.777	42	0	0	2
Comuni da 1.001 a 2.000 abitanti	52	74.260	41.488	43.108	84.596	232	241	473	25.305	118	0	0	3
Comuni da 2.001 a 3.000 abitanti	40	99.194	54.431	56.244	110.675	328	374	702	31.547	133	0	0	4
Comuni da 3.001 a 4.000 abitanti	52	180.801	94.774	97.922	192.696	612	549	1.161	47.116	235	0	0	7
Comuni da 4.001 a 5.000 abitanti	26	115.624	61.995	63.198	125.193	397	423	820	31.024	144	0	1	4
Comuni da 5.001 a 6.000 abitanti	18	96.953	53.642	55.443	109.085	335	331	666	31.666	123	0	0	2
Comuni da 6.001 a 7.000 abitanti	16	103.787	54.020	55.320	109.340	375	361	736	24.969	122	0	0	4
Comuni da 7.001 a 8.000 abitanti	20	146.706	74.238	76.328	150.566	523	510	1.033	30.676	153	0	0	4
Comuni da 8.001 a 9.000 abitanti	13	108.854	58.777	60.322	119.099	389	376	765	30.806	125	0	0	4
Comuni da 9.001 a 10.000 abitanti	11	103.675	49.013	51.424	100.437	296	287	583	18.162	114	0	0	0
Comuni da 10.001 a 15.000 abitanti	44	531.793	256.104	265.693	521.797	1.858	1.790	3.648	88.150	570	3	3	20
Comuni da 15.001 a 20.000 abitanti	11	196.322	89.682	93.232	182.914	692	646	1.338	24.105	198	0	0	5
Comuni da 20.001 a 25.000 abitanti	11	250.514	115.884	121.477	237.361	824	858	1.682	38.369	257	2	3	5
Comuni da 25.001 a 30.000 abitanti	12	332.526	142.348	151.362	293.710	1.093	1.012	2.105	22.168	324	3	6	6
Comuni da 30.001 a 40.000 abitanti	12	416.199	193.921	201.272	395.193	1.498	1.468	2.966	58.856	423	1	11	6
Comuni da 40.001 a 50.000 abitanti	6	273.066	116.235	123.275	239.510	873	794	1.667	19.522	268	2	6	7
Comuni da 50.001 a 75.000 abitanti	8	479.747	205.315	221.542	426.857	1.518	1.361	2.879	36.728	483	7	18	7
Comuni da 75.001 a 100.000 abitanti	2	155.886	66.565	70.574	137.139	501	499	1.000	9.768	151	2	3	4
Comuni da 100.001 a 250.000 abitanti	2	361.647	144.710	159.352	304.062	936	895	1.831	16.894	377	7	13	20
Comuni da 250.001 a 500.000 abitanti	1	293.902	125.978	142.233	268.211	973	897	1.870	16.340	336	7	11	39
Comuni da 500.001 a 1.000.000 abitanti	1	657.561	264.314	296.362	560.676	1.935	1.831	3.766	25.400	600	7	15	42
Comuni con oltre 1.000.000 abitanti	0	0	0	0	0	0	0	0	0	0	0	0	0
TOTALE	390	5.002.904	2.277.830	2.420.373	4.698.203	16.272	15.575	31.847	637.676	5.300	41	90	195

Regione: **SARDEGNA - 20**

CLASSI DEMOGRAFICHE	Numero dei comuni	Popolazione residente e legale (censimento 9-10-2011)	Numero complessivo degli iscritti nelle liste elettorali al 30-6-2017			di cui iscritti che compiono il 18° anno di età dal 1°-7-2017 al 31-12-2017			di cui residenti all'estero	Sezioni elettorali		Seggi speciali	Seggi volanti
			Maschi	Femmine	Totale	Maschi	Femmine	Totale		Totale	di cui ospedal.		
Comuni fino a 500 abitanti	43	13.366	6.540	6.721	13.261	33	21	54	2.192	43	0	1	0
Comuni da 501 a 1.000 abitanti	76	56.720	27.301	26.724	54.025	121	133	254	7.387	79	0	0	4
Comuni da 1.001 a 2.000 abitanti	89	129.792	60.168	60.080	120.248	328	298	626	12.876	174	0	0	12
Comuni da 2.001 a 3.000 abitanti	61	150.886	68.810	68.552	137.362	374	348	722	12.631	174	0	4	8
Comuni da 3.001 a 4.000 abitanti	25	87.096	39.886	40.015	79.901	232	192	424	7.818	101	0	4	5
Comuni da 4.001 a 5.000 abitanti	20	88.767	39.523	39.728	79.251	241	210	451	4.734	87	0	1	5
Comuni da 5.001 a 6.000 abitanti	10	53.203	24.337	24.386	48.723	114	105	219	4.046	55	0	2	3
Comuni da 6.001 a 7.000 abitanti	8	52.197	23.158	23.552	46.710	122	113	235	2.672	54	0	1	2
Comuni da 7.001 a 8.000 abitanti	7	53.056	23.893	23.708	47.601	150	140	290	2.032	54	0	1	2
Comuni da 8.001 a 9.000 abitanti	6	51.721	23.469	24.198	47.667	124	138	262	4.438	52	0	2	2
Comuni da 9.001 a 10.000 abitanti	3	27.695	12.678	12.572	25.250	66	85	151	1.531	29	0	1	0
Comuni da 10.001 a 15.000 abitanti	13	155.547	69.613	70.879	140.492	414	366	780	9.511	161	0	4	2
Comuni da 15.001 a 20.000 abitanti	2	36.623	15.992	16.100	32.092	83	80	163	811	37	0	0	0
Comuni da 20.001 a 25.000 abitanti	3	66.095	27.949	29.334	57.283	146	153	299	2.010	66	1	1	0
Comuni da 25.001 a 30.000 abitanti	4	111.860	48.477	51.975	100.452	220	182	402	5.937	111	1	3	2
Comuni da 30.001 a 40.000 abitanti	2	67.829	28.346	31.601	59.947	196	173	369	2.383	81	3	6	2
Comuni da 40.001 a 50.000 abitanti	1	40.641	19.172	20.347	39.519	95	87	182	2.727	53	1	3	1
Comuni da 50.001 a 75.000 abitanti	2	122.603	52.987	55.399	108.386	298	308	606	3.986	115	0	2	8
Comuni da 75.001 a 100.000 abitanti	0	0	0	0	0	0	0	0	0	0	0	0	0
Comuni da 100.001 a 250.000 abitanti	2	273.665	114.098	130.505	244.603	594	574	1.168	9.719	311	7	8	16
Comuni da 250.001 a 500.000 abitanti	0	0	0	0	0	0	0	0	0	0	0	0	0
Comuni da 500.001 a 1.000.000 abitanti	0	0	0	0	0	0	0	0	0	0	0	0	0
Comuni con oltre 1.000.000 abitanti	0	0	0	0	0	0	0	0	0	0	0	0	0
TOTALE	377	1.639.362	726.397	756.376	1.482.773	3.951	3.706	7.657	99.441	1.837	13	44	74

ITALIA SETTENTRIONALE

CLASSI DEMOGRAFICHE	Numero dei comuni	Popolazione residente e legale (censimento 9-10-2011)	Numero complessivo degli iscritti nelle liste elettorali al 30-6-2017			di cui iscritti che compiono il 18° anno di età dal 1°-7-2017 al 31-12-2017			di cui residenti all'estero	Sezioni elettorali		Seggi speciali	Seggi volanti
			Maschi	Femmine	Totale	Maschi	Femmine	Totale		Totale	di cui ospedal.		
Comuni fino a 500 abitanti	599	170.222	81.631	80.053	161.684	388	342	730	26.978	620	1	4	23
Comuni da 501 a 1.000 abitanti	639	465.625	211.125	210.398	421.523	1.084	1.069	2.153	55.021	743	1	9	49
Comuni da 1.001 a 2.000 abitanti	829	1.206.586	524.857	532.520	1.057.377	3.075	2.880	5.955	109.230	1.471	2	20	113
Comuni da 2.001 a 3.000 abitanti	534	1.315.577	566.589	576.947	1.143.536	3.380	3.200	6.580	112.582	1.419	2	12	124
Comuni da 3.001 a 4.000 abitanti	370	1.286.028	538.995	549.876	1.088.871	3.255	3.076	6.331	86.534	1.321	3	37	131
Comuni da 4.001 a 5.000 abitanti	271	1.221.096	505.849	519.226	1.025.075	3.017	2.978	5.995	73.446	1.153	4	18	100
Comuni da 5.001 a 6.000 abitanti	193	1.060.879	435.322	447.900	883.222	2.608	2.605	5.213	59.052	983	2	19	80
Comuni da 6.001 a 7.000 abitanti	160	1.039.240	425.897	441.089	866.986	2.556	2.432	4.988	61.385	967	0	13	90
Comuni da 7.001 a 8.000 abitanti	127	948.612	387.306	402.866	790.172	2.302	2.233	4.535	53.931	868	4	21	61
Comuni da 8.001 a 9.000 abitanti	108	919.310	371.117	384.838	755.955	2.397	2.107	4.504	40.083	833	3	17	63
Comuni da 9.001 a 10.000 abitanti	81	766.068	310.087	322.094	632.181	1.887	1.845	3.732	38.576	699	2	14	59
Comuni da 10.001 a 15.000 abitanti	243	2.953.010	1.186.891	1.243.970	2.430.861	7.319	6.938	14.257	127.061	2.691	12	66	193
Comuni da 15.001 a 20.000 abitanti	106	1.820.282	727.431	767.566	1.494.997	4.482	4.253	8.735	70.498	1.709	13	60	108
Comuni da 20.001 a 25.000 abitanti	54	1.210.108	483.142	512.081	995.223	2.937	2.887	5.824	48.093	1.147	16	39	63
Comuni da 25.001 a 30.000 abitanti	28	754.479	302.464	326.247	628.711	1.748	1.732	3.480	36.784	760	13	26	58
Comuni da 30.001 a 40.000 abitanti	42	1.458.147	576.189	622.032	1.198.221	3.478	3.351	6.829	59.312	1.390	28	57	73
Comuni da 40.001 a 50.000 abitanti	18	812.904	321.833	350.805	672.638	1.893	1.741	3.634	25.741	777	10	39	31
Comuni da 50.001 a 75.000 abitanti	17	1.020.501	396.891	436.809	833.700	2.164	2.063	4.227	37.746	1.025	30	57	58
Comuni da 75.001 a 100.000 abitanti	9	775.405	305.035	339.341	644.376	1.720	1.572	3.292	41.008	775	15	47	51
Comuni da 100.001 a 250.000 abitanti	17	2.423.404	927.055	1.030.495	1.957.550	5.371	5.152	10.523	108.350	2.479	54	129	184
Comuni da 250.001 a 500.000 abitanti	3	885.219	334.892	378.573	713.465	1.770	1.759	3.529	35.655	969	13	42	56
Comuni da 500.001 a 1.000.000 abitanti	2	1.458.547	559.242	627.797	1.187.039	2.965	2.705	5.670	71.445	1.572	16	51	111
Comuni con oltre 1.000.000 abitanti	1	1.242.123	478.196	538.220	1.016.416	2.526	2.395	4.921	62.531	1.248	24	66	32
TOTALE	4.451	27.213.372	10.958.036	11.641.743	22.599.779	64.322	61.315	125.637	1.441.042	27.619	268	863	1.911

ITALIA CENTRALE

CLASSI DEMOGRAFICHE	Numero dei comuni	Popolazione residente e legale (censimento 9-10-2011)	Numero complessivo degli iscritti nelle liste elettorali al 30-6-2017			di cui iscritti che compiono il 18° anno di età dal 1°-7-2017 al 31-12-2017			di cui residenti all'estero	Sezioni elettorali		Seggi speciali	Seggi volanti
			Maschi	Femmine	Totale	Maschi	Femmine	Totale		Totale	di cui ospedal.		
Comuni fino a 500 abitanti	57	18.495	8.736	8.131	16.867	36	29	65	2.409	63	0	0	0
Comuni da 501 a 1.000 abitanti	93	69.002	31.100	31.041	62.141	120	126	246	8.592	113	0	0	10
Comuni da 1.001 a 2.000 abitanti	188	274.076	117.788	119.823	237.611	586	583	1.169	24.377	401	1	3	23
Comuni da 2.001 a 3.000 abitanti	117	288.174	121.479	125.141	246.620	608	594	1.202	23.805	348	0	1	21
Comuni da 3.001 a 4.000 abitanti	83	289.839	120.989	123.904	244.893	635	602	1.237	18.912	335	0	4	24
Comuni da 4.001 a 5.000 abitanti	62	282.162	117.373	121.525	238.898	633	631	1.264	17.510	291	0	1	23
Comuni da 5.001 a 6.000 abitanti	35	193.077	78.212	81.355	159.567	404	387	791	8.217	201	0	0	20
Comuni da 6.001 a 7.000 abitanti	32	207.184	86.307	89.717	176.024	471	458	929	13.950	217	0	3	21
Comuni da 7.001 a 8.000 abitanti	32	237.763	98.822	103.730	202.552	558	561	1.119	14.724	261	1	7	22
Comuni da 8.001 a 9.000 abitanti	35	297.847	118.793	124.696	243.489	636	603	1.239	11.037	300	1	4	29
Comuni da 9.001 a 10.000 abitanti	24	226.806	91.309	94.812	186.121	517	480	997	8.946	215	1	2	13
Comuni da 10.001 a 15.000 abitanti	72	892.368	359.983	377.820	737.803	2.130	1.930	4.060	35.664	856	1	16	58
Comuni da 15.001 a 20.000 abitanti	40	682.304	272.067	288.437	560.504	1.647	1.519	3.166	24.799	668	3	10	66
Comuni da 20.001 a 25.000 abitanti	27	586.216	233.486	249.289	482.775	1.376	1.306	2.682	22.885	578	5	10	35
Comuni da 25.001 a 30.000 abitanti	11	297.638	116.964	125.953	242.917	693	588	1.281	9.043	289	3	7	14
Comuni da 30.001 a 40.000 abitanti	20	701.452	284.512	304.327	588.839	1.830	1.702	3.532	27.295	670	7	20	28
Comuni da 40.001 a 50.000 abitanti	19	856.055	343.266	371.755	715.021	1.944	1.896	3.840	33.148	821	11	25	41
Comuni da 50.001 a 75.000 abitanti	13	777.807	310.151	335.243	645.394	1.875	1.716	3.591	22.731	763	12	26	41
Comuni da 75.001 a 100.000 abitanti	7	614.617	243.672	266.180	509.852	1.417	1.311	2.728	22.093	616	10	21	45
Comuni da 100.001 a 250.000 abitanti	6	832.539	323.137	354.548	677.685	1.955	1.782	3.737	31.380	855	13	36	45
Comuni da 250.001 a 500.000 abitanti	1	358.079	134.996	155.333	290.329	747	686	1.433	14.502	360	7	8	45
Comuni da 500.001 a 1.000.000 abitanti	0	0	0	0	0	0	0	0	0	0	0	0	0
Comuni con oltre 1.000.000 abitanti	1	2.617.175	1.117.491	1.256.329	2.373.820	6.521	6.223	12.744	265.818	2.600	32	73	129
TOTALE	975	11.600.675	4.730.633	5.109.089	9.839.722	27.339	25.713	53.052	661.837	11.821	108	277	753

ITALIA MERIDIONALE

CLASSI DEMOGRAFICHE	Numero dei comuni	Popolazione residente e legale (censimento 9-10-2011)	Numero complessivo degli iscritti nelle liste elettorali al 30-6-2017			di cui iscritti che compiono il 18° anno di età dal 1°-7-2017 al 31-12-2017			di cui residenti all'estero	Sezioni elettorali		Seggi speciali	Seggi volanti
			Maschi	Femmine	Totale	Maschi	Femmine	Totale		Totale	di cui ospedal.		
Comuni fino a 500 abitanti	106	34.509	24.524	24.385	48.909	105	91	196	21.301	120	0	0	6
Comuni da 501 a 1.000 abitanti	241	180.842	109.291	110.280	219.571	519	524	1.043	74.209	314	0	3	11
Comuni da 1.001 a 2.000 abitanti	417	612.115	344.912	349.722	694.634	1.952	1.810	3.762	201.863	920	1	9	43
Comuni da 2.001 a 3.000 abitanti	220	540.775	280.213	286.539	566.752	1.666	1.536	3.202	133.993	704	0	2	22
Comuni da 3.001 a 4.000 abitanti	142	492.492	248.390	254.196	502.586	1.580	1.500	3.080	106.051	589	0	8	15
Comuni da 4.001 a 5.000 abitanti	90	400.839	199.158	205.169	404.327	1.230	1.244	2.474	81.245	440	0	3	12
Comuni da 5.001 a 6.000 abitanti	91	495.948	237.532	245.616	483.148	1.565	1.479	3.044	83.381	534	2	9	35
Comuni da 6.001 a 7.000 abitanti	59	386.639	180.236	187.356	367.592	1.200	1.131	2.331	56.854	414	0	2	19
Comuni da 7.001 a 8.000 abitanti	48	355.542	163.587	169.454	333.041	1.161	1.085	2.246	47.475	365	0	0	9
Comuni da 8.001 a 9.000 abitanti	30	253.774	115.288	120.462	235.750	801	742	1.543	31.448	268	1	8	12
Comuni da 9.001 a 10.000 abitanti	26	246.193	111.581	116.442	228.023	752	717	1.469	30.071	250	0	3	10
Comuni da 10.001 a 15.000 abitanti	114	1.397.088	607.643	635.442	1.243.085	4.392	4.159	8.551	117.441	1.394	8	20	50
Comuni da 15.001 a 20.000 abitanti	57	977.246	423.957	443.427	867.384	3.155	2.915	6.070	78.559	986	6	15	22
Comuni da 20.001 a 25.000 abitanti	32	715.079	306.152	322.707	628.859	2.108	2.062	4.170	52.684	713	8	17	20
Comuni da 25.001 a 30.000 abitanti	20	536.636	228.257	239.692	467.949	1.655	1.630	3.285	36.002	515	6	9	17
Comuni da 30.001 a 40.000 abitanti	34	1.172.169	485.939	517.891	1.003.830	3.688	3.468	7.156	62.641	1.125	12	25	12
Comuni da 40.001 a 50.000 abitanti	12	543.323	222.530	240.151	462.681	1.557	1.553	3.110	24.617	544	5	15	14
Comuni da 50.001 a 75.000 abitanti	29	1.688.763	690.567	742.911	1.433.478	5.145	4.886	10.031	78.975	1.755	20	48	30
Comuni da 75.001 a 100.000 abitanti	8	682.897	273.660	299.832	573.492	2.086	2.092	4.178	21.146	710	7	15	22
Comuni da 100.001 a 250.000 abitanti	7	986.626	399.109	441.696	840.805	3.008	2.786	5.794	30.815	1.088	15	27	68
Comuni da 250.001 a 500.000 abitanti	1	315.933	133.418	147.669	281.087	864	789	1.653	13.007	345	7	15	10
Comuni da 500.001 a 1.000.000 abitanti	1	962.003	373.541	418.870	792.411	2.997	2.838	5.835	37.539	884	15	28	17
Comuni con oltre 1.000.000 abitanti	0	0	0	0	0	0	0	0	0	0	0	0	0
TOTALE	1.785	13.977.431	6.159.485	6.519.909	12.679.394	43.186	41.037	84.223	1.421.317	14.977	113	281	476

ITALIA INSULARE

CLASSI DEMOGRAFICHE	Numero dei comuni	Popolazione residente e legale (censimento 9-10-2011)	Numero complessivo degli iscritti nelle liste elettorali al 30-6-2017			di cui iscritti che compiono il 18° anno di età dal 1°-7-2017 al 31-12-2017			di cui residenti all'estero	Sezioni elettorali		Seggi speciali	Seggi volanti
			Maschi	Femmine	Totale	Maschi	Femmine	Totale		Totale	di cui ospedal.		
Comuni fino a 500 abitanti	47	14.906	7.304	7.553	14.857	34	26	60	2.520	47	0	1	0
Comuni da 501 a 1.000 abitanti	104	79.067	40.933	40.582	81.515	204	200	404	17.164	121	0	0	6
Comuni da 1.001 a 2.000 abitanti	141	204.052	101.656	103.188	204.844	560	539	1.099	38.181	292	0	0	15
Comuni da 2.001 a 3.000 abitanti	101	250.080	123.241	124.796	248.037	702	722	1.424	44.178	307	0	4	12
Comuni da 3.001 a 4.000 abitanti	77	267.897	134.660	137.937	272.597	844	741	1.585	54.934	336	0	4	12
Comuni da 4.001 a 5.000 abitanti	46	204.391	101.518	102.926	204.444	638	633	1.271	35.758	231	0	2	9
Comuni da 5.001 a 6.000 abitanti	28	150.156	77.979	79.829	157.808	449	436	885	35.712	178	0	2	5
Comuni da 6.001 a 7.000 abitanti	24	155.984	77.178	78.872	156.050	497	474	971	27.641	176	0	1	6
Comuni da 7.001 a 8.000 abitanti	27	199.762	98.131	100.036	198.167	673	650	1.323	32.708	207	0	1	6
Comuni da 8.001 a 9.000 abitanti	19	160.575	82.246	84.520	166.766	513	514	1.027	35.244	177	0	2	6
Comuni da 9.001 a 10.000 abitanti	14	131.370	61.691	63.996	125.687	362	372	734	19.693	143	0	1	0
Comuni da 10.001 a 15.000 abitanti	57	687.340	325.717	336.572	662.289	2.272	2.156	4.428	97.661	731	3	7	22
Comuni da 15.001 a 20.000 abitanti	13	232.945	105.674	109.332	215.006	775	726	1.501	24.916	235	0	0	5
Comuni da 20.001 a 25.000 abitanti	14	316.609	143.833	150.811	294.644	970	1.011	1.981	40.379	323	3	4	5
Comuni da 25.001 a 30.000 abitanti	16	444.386	190.825	203.337	394.162	1.313	1.194	2.507	28.105	435	4	9	8
Comuni da 30.001 a 40.000 abitanti	14	484.028	222.267	232.873	455.140	1.694	1.641	3.335	61.239	504	4	17	8
Comuni da 40.001 a 50.000 abitanti	7	313.707	135.407	143.622	279.029	968	881	1.849	22.249	321	3	9	8
Comuni da 50.001 a 75.000 abitanti	10	602.350	258.302	276.941	535.243	1.816	1.669	3.485	40.714	598	7	20	15
Comuni da 75.001 a 100.000 abitanti	2	155.886	66.565	70.574	137.139	501	499	1.000	9.768	151	2	3	4
Comuni da 100.001 a 250.000 abitanti	4	635.312	258.808	289.857	548.665	1.530	1.469	2.999	26.613	688	14	21	36
Comuni da 250.001 a 500.000 abitanti	1	293.902	125.978	142.233	268.211	973	897	1.870	16.340	336	7	11	39
Comuni da 500.001 a 1.000.000 abitanti	1	657.561	264.314	296.362	560.676	1.935	1.831	3.766	25.400	600	7	15	42
Comuni con oltre 1.000.000 abitanti	0	0	0	0	0	0	0	0	0	0	0	0	0
TOTALE	767	6.642.266	3.004.227	3.176.749	6.180.976	20.223	19.281	39.504	737.117	7.137	54	134	269

ITALIA

CLASSI DEMOGRAFICHE	Numero dei comuni	Popolazione residente e legale (censimento 9-10-2011)	Numero complessivo degli iscritti nelle liste elettorali al 30-6-2017			di cui iscritti che compiono il 18° anno di età dal 1°-7-2017 al 31-12-2017			di cui residenti all'estero	Sezioni elettorali		Seggi speciali	Seggi volanti
			Maschi	Femmine	Totale	Maschi	Femmine	Totale		Totale	di cui ospedal.		
Comuni fino a 500 abitanti	809	238.132	122.195	120.122	242.317	563	488	1.051	53.208	850	1	5	29
Comuni da 501 a 1.000 abitanti	1.077	794.536	392.449	392.301	784.750	1.927	1.919	3.846	154.986	1.291	1	12	76
Comuni da 1.001 a 2.000 abitanti	1.575	2.296.829	1.089.213	1.105.253	2.194.466	6.173	5.812	11.985	373.651	3.084	4	32	194
Comuni da 2.001 a 3.000 abitanti	972	2.394.606	1.091.522	1.113.423	2.204.945	6.356	6.052	12.408	314.558	2.778	2	19	179
Comuni da 3.001 a 4.000 abitanti	672	2.336.256	1.043.034	1.065.913	2.108.947	6.314	5.919	12.233	266.431	2.581	3	53	182
Comuni da 4.001 a 5.000 abitanti	469	2.108.488	923.898	948.846	1.872.744	5.518	5.486	11.004	207.959	2.115	4	24	144
Comuni da 5.001 a 6.000 abitanti	347	1.900.060	829.045	854.700	1.683.745	5.026	4.907	9.933	186.362	1.896	4	30	140
Comuni da 6.001 a 7.000 abitanti	275	1.789.047	769.618	797.034	1.566.652	4.724	4.495	9.219	159.830	1.774	0	19	136
Comuni da 7.001 a 8.000 abitanti	234	1.741.679	747.846	776.086	1.523.932	4.694	4.529	9.223	148.838	1.701	5	29	98
Comuni da 8.001 a 9.000 abitanti	192	1.631.506	687.444	714.516	1.401.960	4.347	3.966	8.313	117.812	1.578	5	31	110
Comuni da 9.001 a 10.000 abitanti	145	1.370.437	574.668	597.344	1.172.012	3.518	3.414	6.932	97.286	1.307	3	20	82
Comuni da 10.001 a 15.000 abitanti	486	5.929.806	2.480.234	2.593.804	5.074.038	16.113	15.183	31.296	377.827	5.672	24	109	323
Comuni da 15.001 a 20.000 abitanti	216	3.712.777	1.529.129	1.608.762	3.137.891	10.059	9.413	19.472	198.772	3.598	22	85	201
Comuni da 20.001 a 25.000 abitanti	127	2.828.012	1.166.613	1.234.888	2.401.501	7.391	7.266	14.657	164.041	2.761	32	70	123
Comuni da 25.001 a 30.000 abitanti	75	2.033.139	838.510	895.229	1.733.739	5.409	5.144	10.553	109.934	1.999	26	51	97
Comuni da 30.001 a 40.000 abitanti	110	3.815.796	1.568.907	1.677.123	3.246.030	10.690	10.162	20.852	210.487	3.689	51	119	121
Comuni da 40.001 a 50.000 abitanti	56	2.525.989	1.023.036	1.106.333	2.129.369	6.362	6.071	12.433	105.755	2.463	29	88	94
Comuni da 50.001 a 75.000 abitanti	69	4.089.421	1.655.911	1.791.904	3.447.815	11.000	10.334	21.334	180.166	4.141	69	151	144
Comuni da 75.001 a 100.000 abitanti	26	2.228.805	888.932	975.927	1.864.859	5.724	5.474	11.198	94.015	2.252	34	86	122
Comuni da 100.001 a 250.000 abitanti	34	4.877.881	1.908.109	2.116.596	4.024.705	11.864	11.189	23.053	197.158	5.110	96	213	333
Comuni da 250.001 a 500.000 abitanti	6	1.853.133	729.284	823.808	1.553.092	4.354	4.131	8.485	79.504	2.010	34	76	150
Comuni da 500.001 a 1.000.000 abitanti	4	3.078.111	1.197.097	1.343.029	2.540.126	7.897	7.374	15.271	134.384	3.056	38	94	170
Comuni con oltre 1.000.000 abitanti	2	3.859.298	1.595.687	1.794.549	3.390.236	9.047	8.618	17.665	328.349	3.848	56	139	161
TOTALE	7.978	59.433.744	24.852.381	26.447.490	51.299.871	155.070	147.346	302.416	4.261.313	61.554	543	1.555	3.409

Elenco alfabetico dei comuni

Sigla Prov.	DENOMINAZIONE DEL COMUNE	Sigla Prov.	DENOMINAZIONE DEL COMUNE	Sigla Prov.	DENOMINAZIONE DEL COMUNE	Sigla Prov.	DENOMINAZIONE DEL COMUNE
(PD)	ABANO TERME	(BA)	ADELFA	(IM)	AIOLE	(VA)	ALBIZZATE
(LO)	ABBADIA CERRETO	(CT)	ADRANO	(LC)	AIRUNO	(PV)	ALBONESE
(LC)	ABBADIA LARIANA	(BG)	ADRARA SAN MARTINO	(CN)	AISONE	(SO)	ALBOSAGGIA
(SI)	ABBADIA SAN SALVATORE	(BG)	ADRARA SAN ROCCO	(TN)	ALA	(AT)	ALBUGNANO
(OR)	ABBASANTA	(RO)	ADRIA	(SS)	ALA' DEI SARDI	(PV)	ALBUZZANO
(PE)	ABBATEGGIO	(BS)	ADRO	(TO)	ALA DI STURA	(TP)	ALCAMO
(MI)	ABBIATEGRASSO	(VR)	AFFI	(PV)	ALAGNA	(ME)	ALCARA LI FUSI
(PT)	ABETONE CUTIGLIANO	(RM)	AFFILE	(VC)	ALAGNA VALSEZIA	(TN)	ALDENO
(PZ)	ABRIOLA	(NA)	AFRAGOLA	(PE)	ALANNO	(BZ)	ALDINO
(RG)	ACATE	(RC)	AFRICO	(BL)	ALANO DI PIAVE	(OR)	ALES
(FG)	ACCADIA	(PC)	AGAZZANO	(SV)	ALASSIO	(AL)	ALESSANDRIA
(CN)	ACCEGLIO	(NA)	AGEROLA	(FR)	ALATRI	(CS)	ALESSANDRIA DEL CARRETTO
(MT)	ACCETTURA	(SS)	AGGIUS	(CN)	ALBA	(AG)	ALESSANDRIA DELLA ROCCA
(AQ)	ACCIANO	(EN)	AGIRA	(TE)	ALBA ADRIATICA	(LE)	ALESSANO
(RI)	ACCUMOLI	(PT)	AGLIANA	(OR)	ALBAGIARA	(LE)	ALEZIO
(PZ)	ACERENZA	(AT)	AGLIANO TERME	(MI)	ALBAIRATE	(SA)	ALFANO
(SA)	ACERNO	(TO)	AGLIE'	(SA)	ALBANELLA	(AQ)	ALFEDENA
(NA)	ACERRA	(SS)	AGLIENTU	(PZ)	ALBANO DI LUCANIA	(BS)	ALFIANELLO
(CT)	ACI BONACCORSI	(PD)	AGNA	(RM)	ALBANO LAZIALE	(AL)	ALFIANO NATTA
(CT)	ACI CASTELLO	(CR)	AGNADELLO	(BG)	ALBANO SANT'ALESSANDRO	(RA)	ALFONSINE
(CT)	ACI CATENA	(RC)	AGNANA CALABRA	(VC)	ALBANO VERCELLESE	(SS)	ALGHERO
(CT)	ACI SANT'ANTONIO	(IS)	AGNONE	(PV)	ALBAREDO ARNABOLDI	(BG)	ALGUA
(CT)	ACIREALE	(BS)	AGNOSINE	(VR)	ALBAREDO D'ADIGE	(ME)	ALI'
(FR)	ACQUAFONDATA	(BL)	AGORDO	(SO)	ALBAREDO PER SAN MARCO	(ME)	ALI' TERME
(CS)	ACQUAFORMOSA	(RM)	AGOSTA	(PR)	ALBARETO	(PA)	ALIA
(BS)	ACQUAFREDDA	(VA)	AGRA	(CN)	ALBARETO DELLA TORRE	(MT)	ALIANO
(PU)	ACQUALAGNA	(MB)	AGRATE BRIANZA	(CO)	ALBAVILLA	(AL)	ALICE BEL COLLE
(CR)	ACQUANEGRA CREMONESE	(NO)	AGRATE CONTURBIA	(SV)	ALBENGA	(VC)	ALICE CASTELLO
(MN)	ACQUANEGRA SUL CHIESE	(AG)	AGRIGENTO	(AL)	ALBERA LIGURE	(TO)	ALICE SUPERIORE
(VT)	ACQUAPENDENTE	(SA)	AGROPOLI	(BA)	ALBEROBELLO	(CE)	ALIFE
(CS)	ACQUAPPESA	(AN)	AGUGLIANO	(FG)	ALBERONA	(PA)	ALIMENA
(LE)	ACQUARICA DEL CAPO	(VI)	AGUGLIARO	(CO)	ALBESE CON CASSANO	(PA)	ALIMINUSA
(VV)	ACQUARO	(MB)	AICURZIO	(VI)	ALBETTONE	(OR)	ALLAI
(AP)	ACQUASANTA TERME	(OR)	AIDOMAGGIORE	(CZ)	ALBI	(BL)	ALLEGHE
(TR)	ACQUASPARTA	(EN)	AIDONE	(TN)	ALBIANO	(AO)	ALLEIN
(CB)	ACQUAVIVA COLLECROCE	(AQ)	AIELLI	(TO)	ALBIANO D'IVREA	(TR)	ALLERONA
(BA)	ACQUAVIVA DELLE FONTI	(CS)	AIELLO CALABRO	(MB)	ALBIATE	(LE)	ALLISTE
(IS)	ACQUAVIVA D'ISERNIA	(UD)	AIELLO DEL FRIULI	(CS)	ALBIDONA	(RM)	ALLUMIERE
(AP)	ACQUAVIVA PICENA	(AV)	AIELLO DEL SABATO	(PD)	ALBIGNASEGO	(AL)	ALLUVIONI CAMBIO'
(CL)	ACQUAVIVA PLATANI	(CS)	AIETA	(RE)	ALBINEA	(BG)	ALME'
(ME)	ACQUEDOLCI	(CE)	AILANO	(BG)	ALBINO	(BG)	ALMENNO SAN BARTOLOMEO
(AL)	ACQUI TERME	(BI)	AILOCHE	(CO)	ALBIOLO	(BG)	ALMENNO SAN SALVATORE
(CS)	ACRI	(TO)	AIRASCA	(SV)	ALBISOLA SUPERIORE	(TO)	ALMESE
(FR)	ACUTO	(BN)	AIROLA	(SV)	ALBISSOLA MARINA	(VI)	ALONTE

Sigla Prov.	DENOMINAZIONE DEL COMUNE	Sigla Prov.	DENOMINAZIONE DEL COMUNE	Sigla Prov.	DENOMINAZIONE DEL COMUNE	Sigla Prov.	DENOMINAZIONE DEL COMUNE
(BL)	ALPAGO	(NO)	AMENO	(FG)	ANZANO DI PUGLIA	(VI)	ARCUGNANO
(TO)	ALPETTE	(BN)	AMOROSI	(PZ)	ANZI	(SS)	ARDARA
(TO)	ALPIGNANO	(UD)	AMPEZZO	(RM)	ANZIO	(OR)	ARDAULI
(PC)	ALSENO	(NA)	ANACAPRI	(BO)	ANZOLA DELL'EMILIA	(RM)	ARDEA
(CO)	ALSERIO	(FR)	ANAGNI	(VB)	ANZOLA D'OSSOLA	(SO)	ARDENNO
(CO)	ALTA VALLE INTELVI	(TE)	ANCARANO	(AO)	AOSTA	(BG)	ARDESIO
(BA)	ALTAMURA	(AN)	ANCONA	(PU)	APECCHIO	(RC)	ARDORE
(SV)	ALTARE	(CZ)	ANDALI	(BN)	APICE	(VV)	ARENA
(TN)	ALTAVALLE	(TN)	ANDALO	(MC)	APIRO	(PV)	ARENA PO
(AV)	ALTAVILLA IRPINA	(SO)	ANDALO VALTELLINO	(BN)	APOLLOSA	(GE)	ARENZANO
(PA)	ALTAVILLA MILICIA	(TO)	ANDEZENO	(CO)	APPIANO GENTILE	(MI)	ARESE
(AL)	ALTAVILLA MONFERRATO	(SV)	ANDORA	(BZ)	APPIANO SULLA STRADA DEL VINO	(AR)	AREZZO
(SA)	ALTAVILLA SILENTINA	(BI)	ANDORNO MICCA	(MC)	APPIGNANO	(CO)	ARGEGNO
(VI)	ALTAVILLA VICENTINA	(LE)	ANDRANO	(AP)	APPIGNANO DEL TRONTO	(BO)	ARGELATO
(FM)	ALTIDONA	(TO)	ANDRATE	(SO)	APRICA	(FE)	ARGENTA
(CS)	ALTILIA	(PN)	ANDREIS	(IM)	APRICALE	(CN)	ARGENTERA
(CH)	ALTINO	(AV)	ANDRETTA	(FG)	APRICENA	(CN)	ARGUELLO
(VI)	ALTISSIMO	(BT)	ANDRIA	(CS)	APRIGLIANO	(CZ)	ARGUSTO
(TV)	ALTIVOLE	(BZ)	ANDRIANO	(LT)	APRILIA	(CH)	ARI
(CN)	ALTO	(SS)	ANELA	(SA)	AQUARA	(AV)	ARIANO IRPINO
(BO)	ALTO RENO TERME	(BS)	ANFO	(IM)	AQUILA D'ARROSCIA	(RO)	ARIANO NEL POLESINE
(PA)	ALTOFONTE	(VA)	ANGERA	(UD)	AQUILEIA	(RM)	ARICCIA
(CS)	ALTOMONTE	(AR)	ANGHIARI	(AV)	AQUILONIA	(CH)	ARIELLI
(LU)	ALTOPASCIO	(VR)	ANGIARI	(FR)	AQUINO	(CE)	ARIENZO
(TN)	ALTOPIANO DELLA VIGOLANA	(BS)	ANGOLO TERME	(LE)	ARADEO	(TO)	ARIGNANO
(TR)	ALVIANO	(SA)	ANGRI	(AG)	ARAGONA	(NU)	ARITZO
(CE)	ALVIGNANO	(TO)	ANGROGNA	(AT)	ARAMENGO	(VB)	ARIZZANO
(FR)	ALVITO	(RM)	ANGUILLARA SABAZIA	(PN)	ARBA	(VT)	ARLENA DI CASTRO
(BG)	ALZANO LOMBARDO	(PD)	ANGUILLARA VENETA	(OR)	ARBOREA	(MI)	ARLUNO
(AL)	ALZANO SCRIVIA	(CR)	ANNICCO	(VC)	ARBORIO	(NO)	ARMENO
(CO)	ALZATE BRIANZA	(LC)	ANNONE DI BRIANZA	(SU)	ARBUS	(PZ)	ARMENTO
(SA)	AMALFI	(VE)	ANNONE VENETO	(TV)	ARCADE	(IM)	ARMO
(FM)	AMANDOLA	(RC)	ANOIA	(FR)	ARCE	(SU)	ARMUNGIA
(CS)	AMANTEA	(BG)	ANTEGNATE	(BG)	ARCENE	(AO)	ARNAD
(UD)	AMARO	(BZ)	ANTERIVO	(AN)	ARCEVIA	(FR)	ARNARA
(CZ)	AMARONI	(AO)	ANTEY-SAINT-ANDRE'	(CH)	ARCHI	(SV)	ARNASCO
(FR)	AMASENO	(RM)	ANTICOLI CORRADO	(GR)	ARCIDOSSO	(LE)	ARNESANO
(CZ)	AMATO	(AT)	ANTIGNANO	(RM)	ARCINAZZO ROMANO	(VB)	AROLA
(RI)	AMATRICE	(ME)	ANTILLO	(VA)	ARCISATE	(NO)	ARONA
(BG)	AMBIVERE	(RC)	ANTONIMINA	(TN)	ARCO	(CO)	AROSIO
(TN)	AMBLAR-DON	(RI)	ANTRODOCO	(SP)	ARCOLA	(BN)	ARPAIA
(SP)	AMEGLIA	(VB)	ANTRONA SCHIERANCO	(VR)	ARCOLE	(BN)	ARPAISE
(TR)	AMELIA	(AQ)	ANVERSA DEGLI ABRUZZI	(MI)	ARCONATE	(FR)	ARPINO
(CS)	AMENDOLARA	(CO)	ANZANO DEL PARCO	(MB)	ARCORE	(PD)	ARQUA' PETRARCA

Sigla Prov.	DENOMINAZIONE DEL COMUNE	Sigla Prov.	DENOMINAZIONE DEL COMUNE	Sigla Prov.	DENOMINAZIONE DEL COMUNE	Sigla Prov.	DENOMINAZIONE DEL COMUNE
(RO)	ARQUA' POLESINE	(SA)	ATRANI	(NA)	BACOLI	(PA)	BALESTRATE
(AP)	ARQUATA DEL TRONTO	(TE)	ATRI	(IM)	BADALUCCO	(SV)	BALESTRINO
(AL)	ARQUATA SCRIVIA	(AV)	ATRIPALDA	(SS)	BADESI	(LC)	BALLABIO
(PD)	ARRE	(TR)	ATTIGLIANO	(BZ)	BADIA	(SU)	BALLAO
(TR)	ARRONE	(UD)	ATTIMIS	(VR)	BADIA CALAVENA	(TO)	BALME
(VA)	ARSAGO SEPRIO	(NU)	ATZARA	(PV)	BADIA PAVESE	(VC)	BALMUCCIA
(BL)	ARSIE'	(PU)	AUDITORE	(RO)	BADIA POLESINE	(VC)	BALOCCO
(VI)	ARSIERO	(SR)	AUGUSTA	(AR)	BADIA TEDALDA	(AQ)	BALSORANO
(TE)	ARSITA	(SA)	AULETTA	(CZ)	BADOLATO	(PZ)	BALVANO
(RM)	ARSOLI	(MS)	AULLA	(RC)	BAGALADI	(AL)	BALZOLA
(UD)	ARTA TERME	(VB)	AURANO	(PA)	BAGHERIA	(SS)	BANARI
(UD)	ARTEGNA	(IM)	AURIGO	(RA)	BAGNACAVALLO	(TO)	BANCHETTE
(RM)	ARTENA	(BL)	AURONZO DI CADORE	(RC)	BAGNARA CALABRA	(VB)	BANNIO ANZINO
(BS)	ARTOGNE	(FR)	AUSONIA	(RA)	BAGNARA DI ROMAGNA	(PZ)	BANZI
(AO)	ARVIER	(NU)	AUSTIS	(PV)	BAGNARIA	(PD)	BAONE
(SS)	ARZACHENA	(GE)	AVEGNO	(UD)	BAGNARIA ARSA	(OR)	BARADILI
(BG)	ARZAGO D'ADDA	(BZ)	AVELENCO	(CN)	BAGNASCO	(PZ)	BARAGIANO
(NU)	ARZANA	(AV)	AVELLA	(BG)	BAGNATICA	(CB)	BARANELLO
(NA)	ARZANO	(AV)	AVELLINO	(LU)	BAGNI DI LUCCA	(NA)	BARANO D'ISCHIA
(PD)	ARZERGRANDE	(BG)	AVERARA	(FI)	BAGNO A RIPOLI	(MI)	BARANZATE
(VI)	ARZIGNANO	(CE)	AVERSA	(FC)	BAGNO DI ROMAGNA	(VA)	BARASSO
(SA)	ASCEA	(TA)	AVETRANA	(IS)	BAGNOLI DEL TRIGNO	(OR)	BARATILI SAN PIETRO
(SI)	ASCIANO	(AQ)	AVEZZANO	(PD)	BAGNOLI DI SOPRA	(TO)	BARBANIA
(AP)	ASCOLI PICENO	(PN)	AVIANO	(AV)	BAGNOLI IRPINO	(AN)	BARBARA
(FG)	ASCOLI SATRIANO	(BG)	AVIATICO	(CR)	BAGNOLO CREMASCO	(VT)	BARBARANO ROMANO
(RI)	ASCREA	(TO)	AVIGLIANA	(LE)	BAGNOLO DEL SALENTO	(VI)	BARBARANO VICENTINO
(VI)	ASIAGO	(PZ)	AVIGLIANO	(RO)	BAGNOLO DI PO	(CN)	BARBARESCO
(VI)	ASIGLIANO VENETO	(TR)	AVIGLIANO UMBRO	(RE)	BAGNOLO IN PIANO	(BS)	BARBARIGA
(VC)	ASIGLIANO VERCELLESE	(TN)	AVIO	(BS)	BAGNOLO MELLA	(BG)	BARBATA
(MN)	ASOLA	(AO)	AVISE	(CN)	BAGNOLO PIEMONTE	(FI)	BARBERINO DI MUGELLO
(TV)	ASOLO	(SR)	AVOLA	(MN)	BAGNOLO SAN VITO	(FI)	BARBERINO VAL D'ELSA
(MI)	ASSAGO	(AL)	AVOLASCA	(MS)	BAGNONE	(PV)	BARBIANELLO
(CA)	ASSEMINI	(AO)	AYAS	(VT)	BAGNOREGIO	(BZ)	BARBIANO
(PG)	ASSISI	(AO)	AYMAVILLES	(BS)	BAGOLINO	(PD)	BARBONA
(CO)	ASSO	(TO)	AZEGLIO	(CE)	BAIA E LATINA	(ME)	BARCELONA POZZO DI GOTTO
(OR)	ASSOLO	(CR)	AZZANELLO	(AV)	BAIANO	(PN)	BARCIS
(EN)	ASSORO	(AT)	AZZANO D'ASTI	(TO)	BAIRO	(AO)	BARDO
(AT)	ASTI	(PN)	AZZANO DECIMO	(RE)	BAISO	(VA)	BARDELLO
(OR)	ASUNI	(BS)	AZZANO MELLA	(IM)	BAJARDO	(PR)	BARDI
(AQ)	ATELETA	(BG)	AZZANO SAN PAOLO	(TO)	BALANGERO	(SV)	BARDINETO
(PZ)	ATELLA	(VA)	AZZATE	(AT)	BALDICHIERI D'ASTI	(VR)	BARDOLINO
(SA)	ATENA LUCANA	(VA)	AZZIO	(TO)	BALDISSERO CANAVESE	(TO)	BARDONECCHIA
(CH)	ATESSA	(BG)	AZZONE	(CN)	BALDISSERO D'ALBA	(MI)	BAREGGIO
(FR)	ATINA	(VB)	BACENO	(TO)	BALDISSERO TORINESE	(NO)	BARENCO

Sigla Prov.	DENOMINAZIONE DEL COMUNE	Sigla Prov.	DENOMINAZIONE DEL COMUNE	Sigla Prov.	DENOMINAZIONE DEL COMUNE	Sigla Prov.	DENOMINAZIONE DEL COMUNE
(OR)	BARESSA	(PV)	BASTIDA PANCARANA	(FM)	BELMONTE PICENO	(VA)	BESANO
(AQ)	BARETE	(MO)	BASTIGLIA	(CT)	BELPASSO	(MI)	BESATE
(LU)	BARGA	(PD)	BATTAGLIA TERME	(CS)	BELSITO	(TN)	BESENELLO
(GE)	BARGAGLI	(CN)	BATTIFOLLO	(KR)	BELVEDERE DI SPINELLO	(PC)	BESENZONE
(CN)	BARGE	(SA)	BATTIPAGLIA	(CN)	BELVEDERE LANGHE	(VA)	BESNATE
(BS)	BARGHE	(PV)	BATTUDA	(CS)	BELVEDERE MARITTIMO	(VA)	BESOZZO
(BA)	BARI	(PA)	BAUCINA	(AN)	BELVEDERE OSTRENSE	(SS)	BESSUDE
(NU)	BARI SARDO	(OR)	BAULADU	(AT)	BELVEGLIO	(PC)	BETTOLA
(BG)	BARIANO	(NU)	BAUNEI	(NU)	BELVI'	(PG)	BETTONA
(BO)	BARICELLA	(VB)	BAVENO	(SO)	BEMA	(VB)	BEURA-CARDEZZA
(PZ)	BARILE	(VA)	BEDERO VALCUVIA	(CO)	BENE LARIO	(PG)	BEVAGNA
(AQ)	BARISCIANO	(BS)	BEDIZOLE	(CN)	BENE VAGIENNA	(SP)	BEVERINO
(MB)	BARLASSINA	(TN)	BEDOLLO	(RC)	BENESTARE	(VR)	BEVILACQUA
(BT)	BARLETTA	(PR)	BEDONIA	(SS)	BENETUTTI	(CT)	BIANCAVILLA
(CO)	BARNI	(BG)	BEDULITA	(CN)	BENEVELLO	(CS)	BIANCHI
(CN)	BAROLO	(VB)	BEE	(BN)	BENEVENTO	(RC)	BIANCO
(TO)	BARONE CANAVESE	(TO)	BEINASCO	(BI)	BENNA	(NO)	BIANDRATE
(SA)	BARONISSI	(CN)	BEINETTE	(BO)	BENTIVOGLIO	(VA)	BIANDRONNO
(EN)	BARRAFRANCA	(CZ)	BELCASTRO	(BG)	BERBENNO	(BG)	BIANZANO
(SU)	BARRALI	(VR)	BELFIORE	(SO)	BERBENNO DI VALTELLINA	(VC)	BIANZE'
(AQ)	BARREA	(PU)	BELFORTE ALL'ISAURO	(PR)	BERCETO	(SO)	BIANZONE
(SU)	BARUMINI	(MC)	BELFORTE DEL CHIANTI	(SS)	BERCHIDDA	(MB)	BIASSONO
(LC)	BARZAGO	(AL)	BELFORTE MONFERRATO	(CO)	BEREGAZZO CON FIGLIARO	(RE)	BIBBIANO
(BG)	BARZANA	(PV)	BELGIOIOSO	(PV)	BEREGUARDO	(AR)	BIBBIENA
(LC)	BARZANO'	(VB)	BELGIRATE	(AL)	BERGAMASCO	(LI)	BIBBONA
(LC)	BARZIO	(PZ)	BELLA	(BG)	BERGAMO	(TO)	BIBIANA
(AL)	BASALUZZO	(CO)	BELLAGIO	(RO)	BERGANTINO	(FG)	BICCARI
(PV)	BASCAPE'	(LC)	BELLANO	(SV)	BERGEGGI	(UD)	BICINICCO
(TR)	BASCHI	(TE)	BELLANTE	(CN)	BERGOLO	(OR)	BIDONI'
(TE)	BASCIANO	(RN)	BELLARIA-IGEA MARINA	(BS)	BERLINGO	(BI)	BIELLA
(TN)	BASELGA DI PINE'	(RM)	BELLEGRA	(MT)	BERNALDA	(BS)	BIENNO
(BN)	BASELICE	(CN)	BELLINO	(MB)	BERNAREGGIO	(TN)	BIENO
(MI)	BASIANO	(MI)	BELLINZAGO LOMBARDO	(MI)	BERNATE TICINO	(PI)	BIENTINA
(ME)	BASICO'	(NO)	BELLINZAGO NOVARESE	(CN)	BERNEZZO	(MN)	BIGARELLO
(MI)	BASIGLIO	(SA)	BELLIZZI	(FE)	BERRA	(CO)	BINAGO
(UD)	BASILIANO	(CE)	BELLONA	(FC)	BERTINORO	(MI)	BINASCO
(BS)	BASSANO BRESCIANO	(SA)	BELLOSGUARDO	(UD)	BERTIOLO	(BA)	BINETTO
(VI)	BASSANO DEL GRAPPA	(BL)	BELLUNO	(LO)	BERTONICO	(BI)	BIOGLIO
(VT)	BASSANO IN TEVERINA	(MB)	BELLUSCO	(AT)	BERZANO DI SAN PIETRO	(AO)	BIONAZ
(VT)	BASSANO ROMANO	(CS)	BELMONTE CALABRO	(AL)	BERZANO DI TORTONA	(BS)	BIONE
(LT)	BASSIANO	(FR)	BELMONTE CASTELLO	(BS)	BERZO DEMO	(NU)	BIRORI
(AL)	BASSIGNANA	(IS)	BELMONTE DEL SANNIO	(BS)	BERZO INFERIORE	(AV)	BISACCIA
(CN)	BASTIA MONDOVI'	(RI)	BELMONTE IN SABINA	(BG)	BERZO SAN FERMO	(PA)	BISACQUINO
(PG)	BASTIA UMBRA	(PA)	BELMONTE MEZZAGNO	(MB)	BESANA IN BRIANZA	(BT)	BISCEGLIE

Sigla Prov.	DENOMINAZIONE DEL COMUNE	Sigla Prov.	DENOMINAZIONE DEL COMUNE	Sigla Prov.	DENOMINAZIONE DEL COMUNE	Sigla Prov.	DENOMINAZIONE DEL COMUNE
(AQ)	BISEGNA	(BZ)	BOLZANO	(TN)	BORGO CHIESE	(NU)	BORTIGALI
(TE)	BISENTI	(NO)	BOLZANO NOVARESE	(VC)	BORGO D'ALE	(SS)	BORTIGIADAS
(CS)	BISIGNANO	(VI)	BOLZANO VICENTINO	(BG)	BORGO DI TERZO	(SS)	BORUTTA
(AL)	BISTAGNO	(VT)	BOMARZO	(TN)	BORGO LARES	(GE)	BORZONASCA
(VA)	BISUSCHIO	(CH)	BOMBA	(PU)	BORGO PACE	(OR)	BOSA
(BA)	BITETTO	(CL)	BOMPENSIERE	(PV)	BORGO PRIOLO	(RO)	BOSARO
(BA)	BITONTO	(PA)	BOMPIETRO	(CN)	BORGO SAN DALMAZZO	(VR)	BOSCHI SANT'ANNA
(BA)	BITRITTO	(MO)	BOMPORTO	(BS)	BORGO SAN GIACOMO	(VR)	BOSCO CHIESANUOVA
(NU)	BITTI	(OR)	BONARCADO	(LO)	BORGO SAN GIOVANNI	(AL)	BOSCO MARENGO
(AG)	BIVONA	(SP)	BONASSOLA	(FI)	BORGO SAN LORENZO	(TO)	BOSCONERO
(RC)	BIVONGI	(BG)	BONATE SOPRA	(AL)	BORGO SAN MARTINO	(NA)	BOSCOREALE
(CO)	BIZZARONE	(BG)	BONATE SOTTO	(PV)	BORGO SAN SIRO	(NA)	BOSCOTRECASE
(TN)	BLEGGIO SUPERIORE	(VR)	BONAVIGO	(NO)	BORGO TICINO	(CN)	BOSIA
(BG)	BLELLO	(FE)	BONDENO	(BO)	BORGO TOSSIGNANO	(AL)	BOSIO
(VT)	BLERA	(TN)	BONDONE	(PR)	BORGO VAL DI TARO	(LC)	BOSISIO PARINI
(CO)	BLESSAGNO	(BN)	BONEA	(TN)	BORGO VALSUGANA	(PV)	BOSNASCO
(CO)	BLEVIO	(CB)	BONEFRO	(RI)	BORGO VELINO	(BG)	BOSSICO
(PA)	BLUFI	(CR)	BONEMERSE	(VC)	BORGO VERCELLI	(CN)	BOSSOLASCO
(PD)	BOARA PISANI	(CS)	BONIFATI	(MN)	BORGO VIRGILIO	(CZ)	BOTRICELLO
(PC)	BOBBIO	(AV)	BONITO	(TO)	BORGOFRANCO D'IVREA	(LE)	BOTRUGNO
(TO)	BOBBIO PELLICE	(SS)	BONNANARO	(MN)	BORGOFRANCO SUL PO	(BG)	BOTTANUCO
(NO)	BOCA	(SS)	BONO	(NO)	BORGOLAVEZZARO	(BS)	BOTTICINO
(CS)	BOCCHIGLIERO	(SS)	BONORVA	(CN)	BORGOMALE	(SS)	BOTTIDDA
(VC)	BOCCIOLETO	(CN)	BONVICINO	(NO)	BORGOMANERO	(RC)	BOVA
(TN)	BOCENAGO	(RI)	BORBONA	(IM)	BORGOMARO	(RC)	BOVA MARINA
(VA)	BODIO LOMNAGO	(BL)	BORCA DI CADORE	(TO)	BORGOMASINO	(RC)	BOVALINO
(LO)	BOFFALORA D'ADDA	(UD)	BORDANO	(VB)	BORGOMEZZAVALLE	(BS)	BOVEGNO
(MI)	BOFFALORA SOPRA TICINO	(IM)	BORDIGHERA	(TO)	BORGONE SUSÀ	(CN)	BOVES
(GE)	BOGLIASCO	(CR)	BORDOLANO	(PC)	BORGONOVO VAL TIDONE	(BS)	BOVEZZO
(VB)	BOGNANCO	(PR)	BORE	(AL)	BORGORATTO ALESSANDRINO	(FR)	BOVILLE ERNICA
(NO)	BOGOGNO	(RE)	BORETTO	(PV)	BORGORATTO MORMOROLO	(FG)	BOVINO
(SV)	BOISSANO	(PV)	BORGARELLO	(PD)	BORGORICCO	(MB)	BOVISIO-MASCIAGO
(CB)	BOJANO	(TO)	BORGARO TORINESE	(RI)	BORGOROSE	(PD)	BOVOLENTA
(SP)	BOLANO	(PA)	BORGETTO	(BS)	BORGOSATOLLO	(VR)	BOVOLONE
(BG)	BOLGARE	(IM)	BORGHETTO D'ARROSCIA	(VC)	BORGOSESIA	(AL)	BOZZOLE
(MI)	BOLLATE	(AL)	BORGHETTO DI BORBERA	(SV)	BORMIDA	(MN)	BOZZOLO
(TO)	BOLLENGO	(SP)	BORGHETTO DI VARA	(SO)	BORMIO	(CN)	BRA
(BO)	BOLOGNA	(LO)	BORGHETTO LODIGIANO	(PV)	BORNASCO	(BG)	BRACCA
(PE)	BOLOGNANO	(SV)	BORGHETTO SANTO SPIRITO	(BS)	BORNO	(RM)	BRACCIANO
(PA)	BOLOGNETTA	(FC)	BORGHI	(OR)	BORONEDDU	(SA)	BRACIGLIANO
(MC)	BOLOGNOLA	(CZ)	BORGIA	(NU)	BORORE	(BZ)	BRAIES
(NU)	BOLOTANA	(TO)	BORGIALLO	(CH)	BORRELLO	(PV)	BRALLO DI PREGOLA
(VT)	BOLSENA	(SV)	BORGIO VEREZZI	(BI)	BORRIANA	(RC)	BRANCALEONE
(BG)	BOLTIERE	(LU)	BORGO A MOZZANO	(TV)	BORSO DEL GRAPPA	(BS)	BRANDICO

Sigla Prov.	DENOMINAZIONE DEL COMUNE	Sigla Prov.	DENOMINAZIONE DEL COMUNE	Sigla Prov.	DENOMINAZIONE DEL COMUNE	Sigla Prov.	DENOMINAZIONE DEL COMUNE
(TO)	BRANDIZZO	(MB)	BRIOSCO	(SS)	BUDDUSO'	(TO)	BUTTIGLIERA ALTA
(BG)	BRANZI	(RA)	BRISIGHELLA	(PN)	BUDOIA	(AT)	BUTTIGLIERA D'ASTI
(BS)	BRAONE	(VA)	BRISSAGO-VALTRAVAGLIA	(SS)	BUDONI	(UD)	BUTTRIO
(VA)	BREBBIA	(AO)	BRISSOGNE	(BO)	BUDRIO	(CR)	CA' D'ANDREA
(TV)	BREDA DI PIAVE	(PE)	BRITTOLI	(SU)	BUGGERRU	(AL)	CABELLA LIGURE
(VA)	BREGANO	(LC)	BRIVIO	(PT)	BUGGIANO	(CO)	CABIATE
(VI)	BREGANZE	(FR)	BROCCOSTELLA	(SO)	BUGLIO IN MONTE	(OR)	CABRAS
(CO)	BREGNANO	(VI)	BROGLIANO	(AQ)	BUGNARA	(PA)	CACCAMO
(VC)	BREIA	(VV)	BROGNATURO	(VA)	BUGUGGIATE	(KR)	CACCURI
(BG)	BREMBATE	(ME)	BROLO	(UD)	BUJA	(VA)	CADEGLIANO-VICONAGO
(BG)	BREMBATE DI SOPRA	(CN)	BRONDELLO	(LC)	BULCIAGO	(RE)	CADELBOSCO DI SOPRA
(LO)	BREMBIO	(PV)	BRONI	(CO)	BULGAROGRASSO	(PC)	CADEO
(PV)	BREME	(CT)	BRONTE	(SS)	BULTEI	(TN)	CADERZONE TERME
(VI)	BRENDOLA	(BZ)	BRONZOLO	(SS)	BULZI	(PD)	CADONEGHE
(CO)	BRENNA	(CN)	BROSSASCO	(SA)	BUONABITACOLO	(CO)	CADORAGO
(BZ)	BRENNERO	(TO)	BROSSO	(BN)	BUONALBERGO	(VA)	CADREZZATE
(BS)	BRENO	(VB)	BROVELLO-CARPUGNINO	(SI)	BUONCONVENTO	(TV)	CAERANO DI SAN MARCO
(VA)	BRENTA	(TO)	BROZOLO	(CS)	BUONVICINO	(TO)	CAGASSE
(VR)	BRENTINO BELLUNO	(MB)	BRUGHERIO	(MB)	BURAGO DI MOLGORA	(SA)	CAGGIANO
(TN)	BRENTONICO	(PD)	BRUGINE	(SU)	BURCEI	(PU)	CAGLI
(VR)	BRENZONE SUL GARDA	(SP)	BRUGNATO	(AG)	BURGIO	(CA)	CAGLIARI
(RE)	BRESCELLO	(PN)	BRUGNERA	(SS)	BURGOS	(CO)	CAGLIO
(BS)	BRESCIA	(TO)	BRUINO	(TO)	BURIASCO	(AQ)	CAGNANO AMITERNO
(TN)	BRESIMO	(BG)	BRUMANO	(TO)	BUROLO	(FG)	CAGNANO VARANO
(PV)	BRESSANA BOTTARONE	(CO)	BRUNATE	(VC)	BURONZO	(CO)	CAGNO
(BZ)	BRESSANONE	(VA)	BRUNELLO	(OR)	BUSACHI	(TN)	CAGNO'
(VI)	BRESSANVIDO	(BZ)	BRUNICO	(GE)	BUSALLA	(CE)	CAIANELLO
(MI)	BRESSO	(AT)	BRUNO	(TO)	BUSANO	(CE)	CAIAZZO
(TN)	BREZ	(BG)	BRUSAPORTO	(CN)	BUSCA	(BZ)	CAINES
(VA)	BREZZO DI BEDERO	(TO)	BRUSASCO	(MI)	BUSCATE	(BS)	CAINO
(CN)	BRIAGLIA	(NA)	BRUSCIANO	(SR)	BUSCEMI	(SO)	CAIOLO
(VV)	BRIATICO	(VA)	BRUSIMPIANO	(TP)	BUSETO PALIZZOLO	(AV)	CAIRANO
(TO)	BRICHERASIO	(BI)	BRUSNENGO	(MB)	BUSNAGO	(VA)	CAIRATE
(CO)	BRIENNO	(AO)	BRUSSON	(MI)	BUSSERO	(SV)	CAIRO MONTENOTTE
(PZ)	BRIENZA	(TO)	BRUZOLO	(PR)	BUSSETO	(NA)	CAIVANO
(CN)	BRIGA ALTA	(RC)	BRUZZANO ZEFFIRIO	(PE)	BUSSI SUL TIRINO	(AV)	CALABRITTO
(NO)	BRIGA NOVARESE	(MI)	BUBBIANO	(CB)	BUSSO	(BL)	CALALZO DI CADORE
(AL)	BRIGNANO FRASCATA	(AT)	BUBBIO	(VR)	BUSSOLENGO	(AT)	CALAMANDRANA
(BG)	BRIGNANO GERA D'ADDA	(SR)	BUCCHERI	(TO)	BUSSOLENO	(AG)	CALAMONACI
(BR)	BRINDISI	(CH)	BUCCHIANICO	(VA)	BUSTO ARSIZIO	(SS)	CALANGIANUS
(PZ)	BRINDISI MONTAGNA	(BN)	BUCCIANO	(MI)	BUSTO GAROLFO	(RC)	CALANNA
(VA)	BRINZIO	(MI)	BUCCINASCO	(CL)	BUTERA	(VB)	CALASCA-CASTIGLIONE
(NO)	BRIONA	(SA)	BUCCINO	(PI)	BUTI	(EN)	CALASCIBETTA
(BS)	BRIONE	(AR)	BUCINE	(VR)	BUTTAPIETRA	(AQ)	CALASCIO

Sigla Prov.	DENOMINAZIONE DEL COMUNE	Sigla Prov.	DENOMINAZIONE DEL COMUNE	Sigla Prov.	DENOMINAZIONE DEL COMUNE	Sigla Prov.	DENOMINAZIONE DEL COMUNE
(SU)	CALASETTA	(SA)	CALVANICO	(GR)	CAMPAGNATICO	(CB)	CAMPOLIETO
(CT)	CALATABIANO	(CR)	CALVATONE	(CR)	CAMPAGNOLA CREMASCA	(VE)	CAMPOLONGO MAGGIORE
(TP)	CALATAFIMI SEGESTA	(PZ)	CALVELLO	(RE)	CAMPAGNOLA EMILIA	(VI)	CAMPOLONGO SUL BRENTA
(VT)	CALCATA	(VI)	CALVENE	(CS)	CAMPANA	(UD)	CAMPOLONGO TAPOGLIANO
(TN)	CALCERANICA AL LAGO	(BG)	CALVENZANO	(MB)	CAMPARADA	(PZ)	CAMPOMAGGIORE
(PI)	CALCI	(PZ)	CALVERA	(RE)	CAMPEGINE	(CB)	CAMPOMARINO
(MT)	CALCIANO	(BN)	CALVI	(PG)	CAMPELLO SUL CLITUNNO	(GE)	CAMPOMORONE
(PI)	CALCINAIA	(TR)	CALVI DELL'UMBRIA	(VC)	CAMPERTOGNO	(VE)	CAMPONOGARA
(BG)	CALCINATE	(CE)	CALVI RISORTA	(FI)	CAMPI BISENZIO	(SA)	CAMPORA
(BS)	CALCINATO	(PV)	CALVIGNANO	(LE)	CAMPI SALENTINA	(PA)	CAMPORCALE
(BG)	CALCIO	(MI)	CALVIGNASCO	(BI)	CAMPIGLIA CERVO	(LU)	CAMPORGIANO
(LC)	CALCO	(BS)	CALVISANO	(VI)	CAMPIGLIA DEI BERICI	(IM)	CAMPOROSSO
(BZ)	CALDARO SULLA STRADA DEL VINO	(NA)	CALVIZZANO	(LI)	CAMPIGLIA MARITTIMA	(MC)	CAMPOROTONDO DI FIASTRONE
(MC)	CALDAROLA	(AL)	CAMAGNA MONFERRATO	(TO)	CAMPIGLIONE-FENILE	(CT)	CAMPOROTONDO ETNEO
(BO)	CALDERARA DI RENO	(LU)	CAMAIORE	(CO)	CAMPIONE D'ITALIA	(PD)	CAMPOSAMPIERO
(TN)	CALDES	(LO)	CAMAIRAGO	(TN)	CAMPITELLO DI FASSA	(NA)	CAMPOSANO
(VR)	CALDIERO	(BI)	CAMANDONA	(TE)	CAMPLI	(MO)	CAMPOSANTO
(VI)	CALDOGNO	(AG)	CAMAISTRA	(RC)	CAMPO CALABRO	(PV)	CAMPOSPINOSO
(TN)	CALDONAZZO	(MI)	CAMBIAGO	(AQ)	CAMPO DI GIOVE	(AQ)	CAMPOTOSTO
(PC)	CALENDASCO	(TO)	CAMBIANO	(BZ)	CAMPO DI TRENIS	(BO)	CAMUGNANO
(FI)	CALENZANO	(VB)	CAMBIASCA	(GE)	CAMPO LIGURE	(TN)	CANAL SAN BOVO
(PR)	CALESTANO	(BI)	CAMBURZANO	(LI)	CAMPO NELL'ELBA	(CN)	CANALE
(SP)	CALICE AL CORNOVIGLIO	(CN)	CAMERANA	(PD)	CAMPO SAN MARTINO	(BL)	CANALE D'AGORDO
(SV)	CALICE LIGURE	(AN)	CAMERANO	(BZ)	CAMPO TURES	(RM)	CANALE MONTERANO
(LE)	CALIMERA	(AT)	CAMERANO CASASCO	(CB)	CAMPOBASSO	(RO)	CANARO
(AV)	CALITRI	(BG)	CAMERATA CORNELLO	(AG)	CAMPOBELLO DI LICATA	(TN)	CANAZEI
(SV)	CALIZZANO	(RM)	CAMERATA NUOVA	(TP)	CAMPOBELLO DI MAZARA	(PZ)	CANCELLARA
(BI)	CALLABIANA	(AN)	CAMERATA PICENA	(CB)	CAMPOCHIARO	(CE)	CANCELLO ED ARNONE
(AT)	CALLIANO	(NO)	CAMERI	(PD)	CAMPODARSEGO	(RO)	CANDA
(TN)	CALLIANO	(MC)	CAMERINO	(TN)	CAMPODENNO	(FG)	CANDELA
(LC)	CALOLZIOCORTE	(SA)	CAMEROTA	(LT)	CAMPODIMELE	(BI)	CANDELO
(CS)	CALOPEZZATI	(CE)	CAMIGLIANO	(CB)	CAMPODIPIETRA	(TO)	CANDIA CANAVESE
(AT)	CALOSSO	(PC)	CAMINATA	(SO)	CAMPODOLCINO	(PV)	CANDIA LOMELLINA
(CS)	CALOVETO	(RC)	CAMINI	(PD)	CAMPODORO	(PD)	CANDIANA
(AG)	CALTABELLOTTA	(AL)	CAMINO	(PA)	CAMPOFELICE DI FITALIA	(AV)	CANDIDA
(CT)	CALTAGIRONE	(UD)	CAMINO AL TAGLIAMENTO	(PA)	CAMPOFELICE DI ROCCELLA	(RC)	CANDIDONI
(CL)	CALTANISSETTA	(CR)	CAMISANO	(FM)	CAMPOFILONE	(TO)	CANDIOLO
(PA)	CALTAVUTURO	(VI)	CAMISANO VICENTINO	(PA)	CAMPOFIORITO	(MI)	CANEGRATE
(NO)	CALTIGNAGA	(AG)	CAMMARATA	(UD)	CAMPOFORMIDO	(AT)	CANELLI
(RO)	CALTO	(CN)	CAMO	(CL)	CAMPOFRANCO	(VT)	CANEPINA
(VI)	CALTRANO	(GE)	CAMOGGI	(MO)	CAMPOGALLIANO	(PN)	CANEVA
(BG)	CALUSCO D'ADDA	(SA)	CAMPAGNA	(BN)	CAMPOLATTARO	(PV)	CANEVINO
(TO)	CALUSO	(VE)	CAMPAGNA LUPIA	(FR)	CAMPOLI APPENNINO	(AG)	CANICATTI'
(BS)	CALVAGESE DELLA RIVIERA	(RM)	CAMPAGNANO DI ROMA	(BN)	CAMPOLI DEL MONTE TABURNO	(SR)	CANICATTINI BAGNI

Sigla Prov.	DENOMINAZIONE DEL COMUNE	Sigla Prov.	DENOMINAZIONE DEL COMUNE	Sigla Prov.	DENOMINAZIONE DEL COMUNE	Sigla Prov.	DENOMINAZIONE DEL COMUNE
(VT)	CANINO	(AQ)	CAPISTRELLO	(BS)	CAPRIOLO	(VC)	CARESANABLOT
(TO)	CANISCHIO	(AQ)	CAPITIGNANO	(GO)	CAPRIVA DEL FRIULI	(AL)	CAREZZANO
(AQ)	CANISTRO	(ME)	CAPIZZI	(CE)	CAPUA	(KR)	CARFIZZI
(CS)	CANNA	(BG)	CAPIZZONE	(BA)	CAPURSO	(SS)	CARGEGHE
(SA)	CANNALONGA	(BS)	CAPO DI PONTE	(RC)	CARAFFA DEL BIANCO	(CS)	CARIATI
(PG)	CANNARA	(ME)	CAPO D'ORLANDO	(CZ)	CARAFFA DI CATANZARO	(AV)	CARIFE
(VB)	CANNERO RIVIERA	(VT)	CAPODIMONTE	(CN)	CARAGLIO	(TO)	CARIGNANO
(PV)	CANNETO PAVESE	(CE)	CAPODRISE	(CN)	CARAMAGNA PIEMONTE	(CO)	CARIMATE
(MN)	CANNETO SULL'OGLIO	(LI)	CAPOLIVERI	(PE)	CARAMANICO TERME	(CE)	CARINARO
(VB)	CANNOBIO	(AR)	CAPOLONA	(TN)	CARANO	(PA)	CARINI
(LE)	CANNOLE	(MB)	CAPONAGO	(FG)	CARAPELLE	(CE)	CARINOLA
(RC)	CANOLO	(AQ)	CAPORCIANO	(AQ)	CARAPELLE CALVISIO	(VC)	CARISIO
(BG)	CANONICA D'ADDA	(AV)	CAPOSELE	(GE)	CARASCO	(TN)	CARISOLO
(BT)	CANOSA DI PUGLIA	(CA)	CAPOTERRA	(AP)	CARASSAI	(FG)	CARLANTINO
(CH)	CANOSA SANNITA	(BS)	CAPOVALLE	(MB)	CARATE BRIANZA	(CO)	CARLAZZO
(CN)	CANOSIO	(AQ)	CAPPADOCIA	(CO)	CARATE URIO	(SR)	CARLENTINI
(RE)	CANOSSA	(CR)	CAPPELLA CANTONE	(BG)	CARAVAGGIO	(UD)	CARLINO
(AQ)	CANSANO	(CR)	CAPPELLA DE' PICENARDI	(VA)	CARAVATE	(SU)	CARLOFORTE
(PO)	CANTAGALLO	(TV)	CAPPELLA MAGGIORE	(TO)	CARAVINO	(CZ)	CARLOPOLI
(RI)	CANTALICE	(PE)	CAPPELLE SUL TAVO	(IM)	CARAVONICA	(TO)	CARMAGNOLA
(TO)	CANTALUPA	(IS)	CAPRACOTTA	(VT)	CARBOGNANO	(LE)	CARMIANO
(RI)	CANTALUPO IN SABINA	(FI)	CAPRAIA E LIMITE	(PV)	CARBONARA AL TICINO	(PO)	CARMIGNANO
(AL)	CANTALUPO LIGURE	(LI)	CAPRAIA ISOLA	(NA)	CARBONARA DI NOLA	(PD)	CARMIGNANO DI BRENTA
(IS)	CANTALUPO NEL SANNIO	(CR)	CAPRALBA	(MN)	CARBONARA DI PO	(VA)	CARNAGO
(AT)	CANTARANA	(VT)	CAPRANICA	(AL)	CARBONARA SCRIVIA	(MB)	CARNATE
(VA)	CANTELLO	(RM)	CAPRANICA PRENESTINA	(CO)	CARBONATE	(BG)	CAROBIO DEGLI ANGELI
(RM)	CANTERANO	(LE)	CAPRARICA DI LECCE	(PZ)	CARBONE	(CS)	CAROLEI
(PU)	CANTIANO	(VT)	CAPRAROLA	(TV)	CARBONERA	(BG)	CARONA
(TO)	CANTOIRA	(CN)	CAPRAUNA	(SU)	CARBONIA	(ME)	CARONIA
(CO)	CANTU'	(AR)	CAPRESE MICHELANGELO	(SV)	CARCARE	(VA)	CARONNO PERTUSELLA
(TE)	CANZANO	(VB)	CAPREZZO	(PD)	CARCERI	(VA)	CARONNO VARESINO
(CO)	CANZO	(NA)	CAPRI	(VC)	CARCOFORO	(TA)	CAROSINO
(VE)	CAORLE	(ME)	CAPRI LEONE	(VA)	CARDANO AL CAMPO	(BR)	CAROVIGNO
(PC)	CAORSO	(TN)	CAPRIANA	(CN)	CARDE'	(IS)	CAROVILLI
(SA)	CAPACCIO PAESTUM	(BS)	CAPRIANO DEL COLLE	(NU)	CARDEDU	(PC)	CARPANETO PIACENTINO
(PA)	CAPACI	(AL)	CAPRIATA D'ORBA	(RC)	CARDETO	(CS)	CARPANZANO
(GR)	CAPALBIO	(BG)	CAPRIATE SAN GERVASIO	(CZ)	CARDINALE	(IM)	CARPASIO
(PI)	CAPANNOLI	(CE)	CAPRIATI A VOLTURNO	(NA)	CARDITO	(PU)	CARPEGNA
(LU)	CAPANNORI	(TO)	CAPRIE	(LU)	CAREGGINE	(BS)	CARPENEDOLO
(RM)	CAPENA	(AV)	CAPRIGLIA IRPINA	(TO)	CAREMA	(AL)	CARPENETO
(CR)	CAPERGNANICA	(AT)	CAPRIGLIO	(LC)	CARENNO	(MO)	CARPI
(AQ)	CAPESTRANO	(BI)	CAPRILE	(AL)	CARENTINO	(MI)	CARPIANO
(CO)	CAPIAGO INTIMIANO	(BG)	CAPRINO BERGAMASCO	(RC)	CARERI	(LE)	CARPIGNANO SALENTINO
(VV)	CAPISTRANO	(VR)	CAPRINO VERONESE	(VC)	CARESANA	(NO)	CARPIGNANO SESIA

Sigla Prov.	DENOMINAZIONE DEL COMUNE	Sigla Prov.	DENOMINAZIONE DEL COMUNE	Sigla Prov.	DENOMINAZIONE DEL COMUNE	Sigla Prov.	DENOMINAZIONE DEL COMUNE
(RE)	CARPINETI	(VA)	CASALE LITTA	(CE)	CASAPESENNA	(AT)	CASORZO
(PE)	CARPINETO DELLA NORA	(PI)	CASALE MARITTIMO	(BI)	CASAPINTA	(RI)	CASPERIA
(RM)	CARPINETO ROMANO	(AL)	CASALE MONFERRATO	(RI)	CASAPROTA	(SO)	CASPOGGIO
(CH)	CARPINETO SINELLO	(TV)	CASALE SUL SILE	(CE)	CASAPULLA	(UD)	CASSACCO
(FG)	CARPINO	(BO)	CASALECCHIO DI RENO	(LE)	CASARANO	(LC)	CASSAGO BRIANZA
(IS)	CARPINONE	(AL)	CASALEGGIO BOIRO	(LC)	CASARGO	(CS)	CASSANO ALL'IONIO
(MS)	CARRARA	(NO)	CASALEGGIO NOVARA	(MI)	CASARILE	(MI)	CASSANO D'ADDA
(VI)	CARRE'	(VR)	CASALEONE	(PN)	CASARSA DELLA DELIZIA	(BA)	CASSANO DELLE MURGE
(AL)	CARREGA LIGURE	(CR)	CASALETTO CEREDANO	(GE)	CASARZA LIGURE	(AV)	CASSANO IRPINO
(SP)	CARRO	(CR)	CASALETTO DI SOPRA	(AL)	CASASCO	(VA)	CASSANO MAGNAGO
(SP)	CARRODANO	(LO)	CASALETTO LODIGIANO	(CO)	CASASCO D'INTELVI	(AL)	CASSANO SPINOLA
(AL)	CARROSIO	(SA)	CASALETTO SPARTANO	(LC)	CASATENOVIO	(VA)	CASSANO VALCUVIA
(CN)	CARRU'	(CR)	CASALETTO VAPRIO	(PV)	CASATISMA	(SR)	CASSARO
(AQ)	CARSOLI	(BO)	CASALFIUMANESE	(NA)	CASAVATORE	(BG)	CASSIGLIO
(VI)	CARTIGLIANO	(RE)	CASALGRANDE	(BG)	CASAZZA	(MI)	CASSINA DE' PECCHI
(CN)	CARTIGNANO	(CN)	CASALGRASSO	(PG)	CASCIA	(CO)	CASSINA RIZZARDI
(PU)	CARTOCETO	(CS)	CASALI DEL MANCO	(VA)	CASCIAGO	(LC)	CASSINA VALSASSINA
(AL)	CARTOSIO	(CH)	CASALINCONTRADA	(PI)	CASCIANA TERME LARI	(AT)	CASSINASCO
(PD)	CARTURA	(NO)	CASALINO	(PI)	CASCINA	(AL)	CASSINE
(MI)	CARUGATE	(CR)	CASALMAGGIORE	(TO)	CASCINETTE D'IVREA	(AL)	CASSINELLE
(CO)	CARUGO	(LO)	CASALMAIOCCO	(PV)	CASEI GEROLA	(MI)	CASSINETTA DI LUGAGNANO
(CH)	CARUNCHIO	(CR)	CASALMORANO	(TO)	CASELETTE	(FR)	CASSINO
(BG)	CARVICO	(MN)	CASALMORO	(GE)	CASELLA	(VI)	CASSOLA
(TN)	CARZANO	(AL)	CASALNOCETO	(SA)	CASELLE IN PITTARI	(PV)	CASSOLNOVO
(KR)	CASABONA	(NA)	CASALNUOVO DI NAPOLI	(LO)	CASELLE LANDI	(VR)	CASTAGNARO
(CB)	CASACALENDA	(FG)	CASALNUOVO MONTEROTARO	(LO)	CASELLE LURANI	(LI)	CASTAGNETO CARDUCCI
(CH)	CASACANDITELLA	(MN)	CASALOLDO	(TO)	CASELLE TORINESE	(TO)	CASTAGNETO PO
(CE)	CASAGIOVE	(LO)	CASALPUSTERLENGO	(CE)	CASERTA	(CN)	CASTAGNITO
(AL)	CASAL CERMELLI	(MN)	CASALROMANO	(TV)	CASIER	(AT)	CASTAGNOLE DELLE LANZE
(CE)	CASAL DI PRINCIPE	(PD)	CASALSERUGO	(RC)	CASIGNANA	(AT)	CASTAGNOLE MONFERRATO
(SA)	CASAL VELINO	(CE)	CASALUCE	(RE)	CASINA	(TO)	CASTAGNOLE PIEMONTE
(CH)	CASALANGUIDA	(FG)	CASALVECCHIO DI PUGLIA	(BG)	CASIRATE D'ADDA	(PV)	CASTANA
(FR)	CASALATTICO	(ME)	CASALVECCHIO SICULO	(CO)	CASLINO D'ERBA	(MI)	CASTANO PRIMO
(NO)	CASALBELTRAME	(FR)	CASALVIERI	(CO)	CASNATE CON BERNATE	(PV)	CASTEGGIO
(CH)	CASALBORDINO	(NO)	CASALVOLONE	(BG)	CASNIGO	(BS)	CASTEGNATO
(AV)	CASALBORE	(VA)	CASALZUIGNO	(NA)	CASOLA DI NAPOLI	(VI)	CASTEGNERO
(TO)	CASALBORGONE	(NA)	CASAMARCIANO	(MS)	CASOLA IN LUNIGIANA	(AV)	CASTEL BARONIA
(SA)	CASALBUONO	(BA)	CASAMASSIMA	(RA)	CASOLA VALSENIO	(AT)	CASTEL BOGLIONE
(CR)	CASALBUTTANO ED UNITI	(NA)	CASAMICCIOLA TERME	(SI)	CASOLE D'ELSA	(RA)	CASTEL BOLOGNESE
(CB)	CASALCIPRANO	(NA)	CASANDRINO	(CH)	CASOLI	(CE)	CASTEL CAMPAGNANO
(BN)	CASALDUNI	(VC)	CASANOVA ELVO	(PV)	CASORATE PRIMO	(TE)	CASTEL CASTAGNA
(VB)	CASALE CORTE CERRO	(SV)	CASANOVA LERRONE	(VA)	CASORATE SEMPIONE	(TN)	CASTEL CONDINO
(CR)	CASALE CREMASCO VIDOLASCO	(PV)	CASANOVA LONATI	(MI)	CASOREZZO	(BO)	CASTEL D'AIANO
(PD)	CASALE DI SCODOSIA	(RM)	CASAPE	(NA)	CASORIA	(MN)	CASTEL D'ARIO

Sigla Prov.	DENOMINAZIONE DEL COMUNE	Sigla Prov.	DENOMINAZIONE DEL COMUNE	Sigla Prov.	DENOMINAZIONE DEL COMUNE	Sigla Prov.	DENOMINAZIONE DEL COMUNE
(VR)	CASTEL D'AZZANO	(SV)	CASTELBIANCO	(CR)	CASTELLEONE	(PV)	CASTELNOVETTO
(IS)	CASTEL DEL GIUDICE	(CB)	CASTELBOTTACCIO	(AN)	CASTELLEONE DI SUASA	(RO)	CASTELNOVO BARIANO
(AQ)	CASTEL DEL MONTE	(PA)	CASTELBUONO	(AT)	CASTELLERO	(PN)	CASTELNOVO DEL FRIULI
(GR)	CASTEL DEL PIANO	(SA)	CASTELCIVITA	(BI)	CASTELLETTO CERVO	(RE)	CASTELNOVO DI SOTTO
(BO)	CASTEL DEL RIO	(BS)	CASTELCOVATI	(AL)	CASTELLETTO D'ERRO	(RE)	CASTELNOVO NE' MONTI
(BO)	CASTEL DI CASIO	(TV)	CASTELCUCCO	(PV)	CASTELLETTO DI BRANDUZZO	(TN)	CASTELNUOVO
(AQ)	CASTEL DI IERI	(PA)	CASTELDACCIA	(AL)	CASTELLETTO D'ORBA	(AT)	CASTELNUOVO BELBO
(CT)	CASTEL DI IUDICA	(RN)	CASTELDELCI	(AL)	CASTELLETTO MERLI	(SI)	CASTELNUOVO BERARDENGA
(AP)	CASTEL DI LAMA	(CN)	CASTELDELFINO	(AT)	CASTELLETTO MOLINA	(LO)	CASTELNUOVO BOCCA D'ADDA
(ME)	CASTEL DI LUCIO	(CR)	CASTELDIDONE	(AL)	CASTELLETTO MONFERRATO	(AL)	CASTELNUOVO BORMIDA
(AQ)	CASTEL DI SANGRO	(AN)	CASTELFIDARDO	(NO)	CASTELLETTO SOPRA TICINO	(CO)	CASTELNUOVO BOZZENTE
(CE)	CASTEL DI SASSO	(FI)	CASTELFIORENTINO	(CN)	CASTELLETTO STURA	(AT)	CASTELNUOVO CALCEA
(RI)	CASTEL DI TORA	(TN)	CASTELFONDO	(CN)	CASTELLETTO UZZONE	(SA)	CASTELNUOVO CILENTO
(AR)	CASTEL FOCOGNANO	(LT)	CASTELFORTE	(TE)	CASTELLI	(VR)	CASTELNUOVO DEL GARDA
(CH)	CASTEL FRENTANO	(AV)	CASTELFRANCI	(BG)	CASTELLI CALEPIO	(FG)	CASTELNUOVO DELLA DAUNIA
(CR)	CASTEL GABBIANO	(PI)	CASTELFRANCO DI SOTTO	(SI)	CASTELLINA IN CHIANTI	(CN)	CASTELNUOVO DI CEVA
(RM)	CASTEL GANDOLFO	(MO)	CASTELFRANCO EMILIA	(PI)	CASTELLINA MARITTIMA	(SA)	CASTELNUOVO DI CONZA
(TR)	CASTEL GIORGIO	(BN)	CASTELFRANCO IN MISCANO	(CN)	CASTELLINALE D'ALBA	(RI)	CASTELNUOVO DI FARFA
(MN)	CASTEL GOFFREDO	(AR)	CASTELFRANCO PIANDISCO'	(CB)	CASTELLINO DEL BIFERNO	(LU)	CASTELNUOVO DI GARFAGNANA
(BO)	CASTEL GUELFO DI BOLOGNA	(TV)	CASTELFRANCO VENETO	(CN)	CASTELLINO TANARO	(RM)	CASTELNUOVO DI PORTO
(TN)	CASTEL IVANO	(VI)	CASTELGOMBERTO	(FR)	CASTELLURI	(PI)	CASTELNUOVO DI VAL DI CECINA
(RM)	CASTEL MADAMA	(PZ)	CASTELGRANDE	(VA)	CASTELLO CABIAGLIO	(AT)	CASTELNUOVO DON BOSCO
(BO)	CASTEL MAGGIORE	(RO)	CASTELGUGLIELMO	(PV)	CASTELLO D'AGOGNA	(SP)	CASTELNUOVO MAGRA
(BS)	CASTEL MELLA	(CH)	CASTELGUIDONE	(BO)	CASTELLO D'ARGILE	(TO)	CASTELNUOVO NIGRA
(CE)	CASTEL MORRONE	(SA)	CASTELLABATE	(CE)	CASTELLO DEL MATESE	(FR)	CASTELNUOVO PARANO
(PG)	CASTEL RITALDI	(AQ)	CASTELLAFIUME	(SO)	CASTELLO DELL'ACQUA	(MO)	CASTELNUOVO RANGONE
(AT)	CASTEL ROCCHERO	(AT)	CASTELL'ALFERO	(AT)	CASTELLO DI ANNONE	(AL)	CASTELNUOVO SCRIVIA
(BG)	CASTEL ROZZONE	(TE)	CASTELLALTO	(LC)	CASTELLO DI BRIANZA	(BN)	CASTELPAGANO
(SA)	CASTEL SAN GIORGIO	(TP)	CASTELLAMMARE DEL GOLFO	(NA)	CASTELLO DI CISTERNA	(IS)	CASTELPETROSO
(PC)	CASTEL SAN GIOVANNI	(NA)	CASTELLAMMARE DI STABIA	(TV)	CASTELLO DI GODEGO	(IS)	CASTELPIZZUTO
(SA)	CASTEL SAN LORENZO	(TO)	CASTELLAMONTE	(TN)	CASTELLO TESINO	(AN)	CASTELPLANIO
(AR)	CASTEL SAN NICCOLO'	(BA)	CASTELLANA GROTTA	(TN)	CASTELLO-MOLINA DI FIEMME	(BN)	CASTELPOTO
(RM)	CASTEL SAN PIETRO ROMANO	(PA)	CASTELLANA SICULA	(MN)	CASTELLUCCHIO	(MC)	CASTELRAIMONDO
(BO)	CASTEL SAN PIETRO TERME	(TA)	CASTELLANETA	(FG)	CASTELLUCCIO DEI SAURI	(BZ)	CASTELROTTO
(IS)	CASTEL SAN VINCENZO	(AL)	CASTELLANIA	(PZ)	CASTELLUCCIO INFERIORE	(MC)	CASTELSANTANGELO SUL NERA
(RI)	CASTEL SANT'ANGELO	(VA)	CASTELLANZA	(PZ)	CASTELLUCCIO SUPERIORE	(PZ)	CASTELSARACENO
(VT)	CASTEL SANT'ELIA	(CN)	CASTELLAR	(FG)	CASTELLUCCIO VALMAGGIORE	(SS)	CASTELSARDO
(TR)	CASTEL VISCARDO	(AL)	CASTELLAR GUIDOBONO	(ME)	CASTELL'UMBERTO	(VA)	CASTELSEPRIO
(IM)	CASTEL VITTORIO	(RE)	CASTELLARANO	(CN)	CASTELMAGNO	(KR)	CASTELSILANO
(CE)	CASTEL VOLTURNO	(IM)	CASTELLARO	(CO)	CASTELMARTE	(AL)	CASTELSPINA
(PD)	CASTELBALDO	(PC)	CASTELL'ARQUATO	(RO)	CASTELMASSA	(AG)	CASTELTERMINI
(MN)	CASTELBELFORTE	(GR)	CASTELL'AZZARA	(CB)	CASTELMAURO	(VA)	CASTELVECCANA
(AN)	CASTELBELLINO	(AL)	CASTELLAZZO BORMIDA	(PZ)	CASTELMEZZANO	(AQ)	CASTELVECCHIO CALVISIO
(BZ)	CASTELBELLO-CIARDES	(NO)	CASTELLAZZO NOVARESE	(ME)	CASTELMOLA	(SV)	CASTELVECCHIO DI ROCCA BARBENA

Sigla Prov.	DENOMINAZIONE DEL COMUNE	Sigla Prov.	DENOMINAZIONE DEL COMUNE	Sigla Prov.	DENOMINAZIONE DEL COMUNE	Sigla Prov.	DENOMINAZIONE DEL COMUNE
(AQ)	CASTELVECCHIO SUBEQUO	(BS)	CASTREZZATO	(VE)	CAVARZERE	(SV)	CELLE LIGURE
(BN)	CASTELVENERE	(LE)	CASTRI DI LECCE	(TV)	CAVASO DEL TOMBA	(VT)	CELLENO
(CR)	CASTELVERDE	(LE)	CASTRIGNANO DE' GRECI	(PN)	CAVASSO NUOVO	(VT)	CELLERE
(IS)	CASTELVERRINO	(LE)	CASTRIGNANO DEL CAPO	(AL)	CAVATORE	(TE)	CELLINO ATTANASIO
(BN)	CASTELVETERE IN VAL FORTORE	(BG)	CASTRO	(UD)	CAVAZZO CARNICO	(BR)	CELLINO SAN MARCO
(AV)	CASTELVETERE SUL CALORE	(LE)	CASTRO	(RM)	CAVE	(VC)	CELLIO
(TP)	CASTELVETRANO	(FR)	CASTRO DEI VOLSCI	(TN)	CAVEDAGO	(CE)	CELLOLE
(MO)	CASTELVETRO DI MODENA	(FC)	CASTROCARO TERME E TERRA DEL SOLE	(TN)	CAVEDINE	(TN)	CEMBRA LISIGNAGO
(PC)	CASTELVETRO PIACENTINO	(FR)	CASTROCIELO	(LO)	CAVENAGO D'ADDA	(CZ)	CENADI
(CR)	CASTELVISCONTI	(AG)	CASTROFILIPPO	(MB)	CAVENAGO DI BRIANZA	(BG)	CENATE SOPRA
(BO)	CASTENASO	(CS)	CASTROLIBERO	(BG)	CAVERNAGO	(BG)	CENATE SOTTO
(BS)	CASTENEDOLO	(VA)	CASTRONNO	(MO)	CAVEZZO	(BL)	CENCENIGHE AGORDINO
(SU)	CASTIADAS	(PA)	CASTRONNOVO DI SICILIA	(TN)	CAVIZZANA	(BG)	CENE
(AR)	CASTIGLION FIBOCCHI	(PZ)	CASTRONUOVO DI SANT'ANDREA	(TO)	CAVOUR	(RO)	CENESELLI
(AR)	CASTIGLION FIORENTINO	(CB)	CASTROPIGNANO	(RE)	CAVRIAGO	(SV)	CENGIO
(PE)	CASTIGLIONE A CASAURIA	(ME)	CASTRORALE	(MN)	CAVRIANA	(CN)	CENTALLO
(GE)	CASTIGLIONE CHIAVARESE	(CS)	CASTROREGIO	(AR)	CAVRIGLIA	(FE)	CENTO
(CS)	CASTIGLIONE COSENTINO	(CS)	CASTROVILLARI	(VA)	CAZZAGO BRABBIA	(SA)	CENTOLA
(LO)	CASTIGLIONE D'ADDA	(CT)	CATANIA	(BS)	CAZZAGO SAN MARTINO	(CZ)	CENTRACHE
(BO)	CASTIGLIONE DEI PEPOLI	(CZ)	CATANZARO	(VR)	CAZZANO DI TRAMIGNA	(EN)	CENTURIFE
(SA)	CASTIGLIONE DEL GENOVESI	(EN)	CATENANUOVA	(BG)	CAZZANO SANT'ANDREA	(PE)	CEPAGATTI
(PG)	CASTIGLIONE DEL LAGO	(PE)	CATIGNANO	(FR)	CECCANO	(BN)	CEPPALONI
(GR)	CASTIGLIONE DELLA PESCAIA	(RN)	CATTOLICA	(PV)	CECIMA	(VB)	CEPPO MORELLI
(MN)	CASTIGLIONE DELLE STIVIERE	(AG)	CATTOLICA ERACLEA	(LI)	CECINA	(FR)	CEPRANO
(LU)	CASTIGLIONE DI GARFAGNANA	(RC)	CAULONIA	(BS)	CEDEGOLO	(EN)	CERAMI
(CT)	CASTIGLIONE DI SICILIA	(BN)	CAUTANO	(SO)	CEDRASCO	(GE)	CERANESI
(CO)	CASTIGLIONE D'INTELVI	(SA)	CAVA DE' TIRRENI	(PA)	CEFALA' DIANA	(NO)	CERANO
(SI)	CASTIGLIONE D'ORCIA	(PV)	CAVA MANARA	(PA)	CEFALU'	(CO)	CERANO D'INTELVI
(CN)	CASTIGLIONE FALLETTO	(LO)	CAVACURTA	(VE)	CEGGIA	(PV)	CERANOVA
(VT)	CASTIGLIONE IN TEVERINA	(BI)	CAVAGLIA'	(BR)	CEGLIE MESSAPICA	(SA)	CERASO
(CH)	CASTIGLIONE MESSER MARINO	(NO)	CAVAGLIETTO	(AQ)	CELANO	(CB)	CERCEMAGGIORE
(TE)	CASTIGLIONE MESSER RAIMONDO	(NO)	CAVAGLIO D'AGOGNA	(CH)	CELENZA SUL TRIGNO	(TO)	CERCENASCO
(VA)	CASTIGLIONE OLONA	(VB)	CAVAGLIO-SPOCCIA	(FG)	CELENZA VALFORTORE	(CB)	CERCEPICCOLA
(CN)	CASTIGLIONE TINELLA	(TO)	CAVAGNOLO	(CS)	CELICO	(CS)	CERCHIARA DI CALABRIA
(TO)	CASTIGLIONE TORINESE	(VR)	CAVAION VERONESE	(CR)	CELLA DATI	(AQ)	CERCCHIO
(AP)	CASTIGNANO	(TN)	CAVALESE	(AL)	CELLA MONTE	(SO)	CERCINO
(TE)	CASTILENTI	(CN)	CAVALLERLEONE	(BA)	CELLAMARE	(UD)	CERCIVENTO
(CN)	CASTINO	(CN)	CAVALLERMAGGIORE	(CS)	CELLARA	(NA)	CERCOLA
(SO)	CASTIONE ANDEVENNO	(LE)	CAVALLINO	(AT)	CELLARENGO	(PA)	CERDA
(BG)	CASTIONE DELLA PRESOLANA	(VE)	CAVALLINO-TREPORTI	(BS)	CELLATICA	(VR)	CEREA
(UD)	CASTIONS DI STRADA	(NO)	CAVALLIRIO	(SA)	CELLE DI BULGHERIA	(RO)	CEREGNANO
(LO)	CASTIRAGA VIDARDO	(TN)	CAVARENO	(CN)	CELLE DI MACRA	(KR)	CERENZIA
(BS)	CASTO	(CO)	CAVARGNA	(FG)	CELLE DI SAN VITO	(TO)	CERES
(AP)	CASTORANO	(VA)	CAVARIA CON PREMEZZO	(AT)	CELLE ENOMONDO	(MN)	CERESARA

Sigla Prov.	DENOMINAZIONE DEL COMUNE	Sigla Prov.	DENOMINAZIONE DEL COMUNE	Sigla Prov.	DENOMINAZIONE DEL COMUNE	Sigla Prov.	DENOMINAZIONE DEL COMUNE
(AL)	CERESETO	(CN)	CERVERE	(TO)	CHIALAMBERTO	(IM)	CHIUSAVECCHIA
(CN)	CERESOLE ALBA	(PV)	CERVESINA	(VI)	CHIAMPO	(SI)	CHIUSSINO
(TO)	CERESOLE REALE	(RM)	CERVETERI	(AV)	CHIANCHE	(SI)	CHIUSI
(BG)	CERETE	(RA)	CERVIA	(SI)	CHIANCIANO TERME	(AR)	CHIUSI DELLA VERNA
(PV)	CERETTO LOMELLINA	(CS)	CERVICATI	(PI)	CHIANNI	(TO)	CHIVASSO
(PV)	CERGNAGO	(LO)	CERVIGNANO D'ADDA	(TO)	CHIARANOCCO	(RM)	CIAMPINO
(SV)	CERIALE	(UD)	CERVIGNANO DEL FRIULI	(RG)	CHIARAMONTE GULFI	(AG)	CIANCIANA
(IM)	CERIANA	(AV)	CERVINARA	(SS)	CHIARAMONTI	(BL)	CIBIANA DI CADORE
(MB)	CERIANO LAGHETTO	(CE)	CERVINO	(TV)	CHIARANO	(GE)	CICAGNA
(PC)	CERIGNALE	(IM)	CERVO	(AN)	CHIARAVALLE	(CZ)	CICALA
(FG)	CERIGNOLA	(CS)	CERZETO	(CZ)	CHIARAVALLE CENTRALE	(NA)	CICCIANO
(CS)	CERISANO	(CE)	CESA	(BS)	CHIARI	(SA)	CICERALE
(CO)	CERMENATE	(LC)	CESANA BRIANZA	(PZ)	CHIARAMONTE	(RM)	CICILIANO
(BZ)	CERMES	(TO)	CESANA TORINESE	(IS)	CHIAUCI	(CR)	CICOGNOLA
(TE)	CERMIGNANO	(MI)	CESANO BOSCONI	(GE)	CHIAVARI	(TO)	CICONIO
(CO)	CERNOBBIO	(MB)	CESANO MADERNO	(SO)	CHIAVENNA	(VC)	CIGLIANO
(LC)	CERNUSCO LOMBARDO	(VB)	CESARA	(TO)	CHIAVERANO	(CN)	CIGLIE'
(MI)	CERNUSCO SUL NAVIGLIO	(ME)	CESARO'	(BZ)	CHIENES	(PV)	CIGOGNOLA
(BI)	CERRETO CASTELLO	(MI)	CESATE	(TO)	CHIERI	(BS)	CIGOLE
(AT)	CERRETO D'ASTI	(FC)	CESENA	(BL)	CHIES D'ALPAGO	(PV)	CILAVEGNA
(AN)	CERRETO D'ESI	(FC)	CESENATICO	(SO)	CHIESA IN VALMALENCO	(TV)	CIMADOLMO
(PG)	CERRETO DI SPOLETO	(AV)	CESINALI	(TO)	CHIESANUOVA	(BS)	CIMBERGO
(AL)	CERRETO GRUE	(IM)	CESIO	(PT)	CHIESINA UZZANESE	(RC)	CIMINA'
(FI)	CERRETO GUIDI	(BL)	CESIOMAGGIORE	(CH)	CHIETI	(PA)	CIMINNA
(RM)	CERRETO LAZIALE	(TV)	CESSALTO	(FG)	CHIEUTI	(NA)	CIMITILE
(BN)	CERRETO SANNITA	(VV)	CESSANITI	(CR)	CHIEVE	(PN)	CIMOLAIS
(CN)	CERRETTO LANGHE	(MC)	CESSAPALOMBO	(BG)	CHIGNOLO D'ISOLA	(TN)	CIMONE
(AL)	CERRINA	(AT)	CESSOLE	(PV)	CHIGNOLO PO	(AT)	CINAGLIO
(BI)	CERRIONE	(SA)	CETARA	(VE)	CHIOGGIA	(RM)	CINETO ROMANO
(MI)	CERRO AL LAMBRO	(BS)	CETO	(TO)	CHIOMONTE	(CR)	CINGIA DE' BOTTI
(IS)	CERRO AL VOLTURNO	(SI)	CETONA	(PN)	CHIONS	(MC)	CINGOLI
(MI)	CERRO MAGGIORE	(CS)	CETRARO	(UD)	CHIOPRIS-VISCONI	(GR)	CINIGIANO
(AT)	CERRO TANARO	(CN)	CEVA	(AR)	CHITIGNANO	(MI)	CINISELLO BALSAMO
(VR)	CERRO VERONESE	(BS)	CEVO	(BG)	CHIUDUNO	(PA)	CINISI
(PZ)	CERSOSIMO	(AO)	CHALLAND-SAINT-ANSELME	(VI)	CHIUPPANO	(SO)	CINO
(FI)	CERTALDO	(AO)	CHALLAND-SAINT-VICTOR	(SO)	CHIURO	(RC)	CINQUEFRONDI
(PV)	CERTOSA DI PAVIA	(AO)	CHAMBAVE	(BZ)	CHIUSA	(TO)	CINTANO
(CZ)	CERVA	(AO)	CHAMOIS	(CN)	CHIUSA DI PESIO	(TN)	CINTE TESINO
(RM)	CERVARA DI ROMA	(AO)	CHAMPDEPRAZ	(TO)	CHIUSA DI SAN MICHELE	(VE)	CINTO CAOMAGGIORE
(PD)	CERVARESE SANTA CROCE	(AO)	CHAMPORCHER	(PA)	CHIUSA SCLAFANI	(PD)	CINTO EUGANEO
(FR)	CERVARO	(AO)	CHARVENSOD	(UD)	CHIUSAFORTE	(TO)	CINZANO
(CN)	CERVASCA	(AO)	CHATILLON	(IM)	CHIUSANICO	(CE)	CIORLANO
(VC)	CERVATTO	(CN)	CHERASCO	(AT)	CHIUSANO D'ASTI	(IM)	CIPRESSA
(BS)	CERVENO	(SS)	CHEREMULE	(AV)	CHIUSANO DI SAN DOMENICO	(BN)	CIRCELLO

Sigla Prov.	DENOMINAZIONE DEL COMUNE	Sigla Prov.	DENOMINAZIONE DEL COMUNE	Sigla Prov.	DENOMINAZIONE DEL COMUNE	Sigla Prov.	DENOMINAZIONE DEL COMUNE
(TO)	CIRIE'	(VT)	CIVITELLA D'AGLIANO	(RI)	COLLALTO SABINO	(MI)	COLOGNO MONZESE
(MT)	CIRIGLIANO	(TE)	CIVITELLA DEL TRONTO	(AQ)	COLLARMELE	(VR)	COLOGNOLA AI COLLI
(CO)	CIRIMIDO	(FC)	CIVITELLA DI ROMAGNA	(PG)	COLLAZZONE	(RM)	COLONNA
(KR)	CIRO'	(AR)	CIVITELLA IN VAL DI CHIANA	(LC)	COLLE BRIANZA	(TE)	COLONNELLA
(KR)	CIRO' MARINA	(CH)	CIVITELLA MESSER RAIMONDO	(CB)	COLLE D'ANCHISE	(CO)	COLONNO
(TN)	CIS	(GR)	CIVITELLA PAGANICO	(RI)	COLLE DI TORA	(SO)	COLORINA
(BG)	CISANO BERGAMASCO	(AQ)	CIVITELLA ROVETO	(SI)	COLLE DI VAL D'ELSA	(PR)	COLORNO
(SV)	CISANO SUL NEVA	(RM)	CIVITELLA SAN PAOLO	(FR)	COLLE SAN MAGNO	(CS)	COLOSIMI
(BG)	CISERANO	(SO)	CIVO	(BN)	COLLE SANNITA	(MI)	COLTURANO
(VA)	CISLAGO	(CO)	CLAINO CON OSTENO	(BL)	COLLE SANTA LUCIA	(CO)	COLVERDE
(MI)	CISLIANO	(PN)	CLAUT	(TV)	COLLE UMBERTO	(BG)	COLZATE
(VI)	CISMON DEL GRAPPA	(PN)	CLAUZETTO	(BS)	COLLEBEATO	(VA)	COMABBIO
(TV)	CISON DI VALMARINO	(CN)	CLAVESANA	(PR)	COLLECCHIO	(FE)	COMACCHIO
(CN)	CISSONE	(TO)	CLAVIERE	(PE)	COLLECORVINO	(MS)	COMANO
(AT)	CISTERNA D'ASTI	(TN)	CLES	(TE)	COLLEDARA	(TN)	COMANO TERME
(LT)	CISTERNA DI LATINA	(CS)	CLETO	(CH)	COLLEDIMACINE	(LO)	COMAZZO
(BR)	CISTERNINO	(VA)	CLIVIO	(CH)	COLLEDIMEZZO	(UD)	COMEGLIANS
(PG)	CITERNA	(TN)	CLOZ	(RM)	COLLEFERRO	(BL)	COMELICO SUPERIORE
(PG)	CITTA' DELLA PIEVE	(BG)	CLUSONE	(RI)	COLLEGIOVE	(VA)	COMERIO
(PG)	CITTA' DI CASTELLO	(TO)	COASSOLO TORINESE	(TO)	COLLEGNO	(BS)	COMEZZANO-CIZZAGO
(PE)	CITTA' SANT'ANGELO	(TO)	COAZZE	(AQ)	COLLELONGO	(NO)	COMIGNAGO
(PD)	CITTADELLA	(AT)	COAZZOLO	(FR)	COLLEPARDO	(RG)	COMISO
(RI)	CITTADUCALE	(BS)	COCCAGLIO	(LE)	COLLEPASSO	(AG)	COMITINI
(RC)	CITTANOVA	(AT)	COCCONATO	(AQ)	COLLEPIETRO	(NA)	COMIZIANO
(RI)	CITTAREALE	(VA)	COCQUIO-TREVISAGO	(TO)	COLLERETTO CASTELNUOVO	(MN)	COMMESSAGGIO
(VA)	CITTIGLIO	(AQ)	COCULLO	(TO)	COLLERETTO GIACOSA	(TN)	COMMEZZADURA
(LC)	CIVATE	(PD)	CODEVIGO	(LI)	COLLESALVETTI	(CO)	COMO
(IM)	CIVEZZA	(PV)	CODEVILLA	(PA)	COLLESANO	(PR)	COMPIANO
(TN)	CIVEZZANO	(FE)	CODIGORO	(CB)	COLLETORTO	(BG)	COMUN NUOVO
(VC)	CIVIASCO	(TV)	CODOGNE'	(RI)	COLLEVECCHIO	(AP)	COMUNANZA
(UD)	CIVIDALE DEL FRIULI	(LO)	CODOGNO	(IS)	COLLI A VOLTURNO	(VE)	CONA
(BG)	CIVIDATE AL PIANO	(UD)	CODROIPO	(PU)	COLLI AL METAURO	(IS)	CONCA CASALE
(BS)	CIVIDATE CAMUNO	(SS)	CODRONGIANOS	(AP)	COLLI DEL TRONTO	(SA)	CONCA DEI MARINI
(CS)	CIVITA	(BI)	COGGIOLA	(RI)	COLLI SUL VELINO	(CE)	CONCA DELLA CAMPANIA
(VT)	CIVITA CASTELLANA	(MB)	COGLIATE	(SA)	COLLIANO	(VR)	CONCAMARISE
(AQ)	CIVITA D'ANTINO	(AO)	COGNE	(SU)	COLLINAS	(RI)	CONCERVIANO
(CB)	CIVITACAMPOMARANO	(GE)	COGOLETO	(BS)	COLLIO	(BS)	CONCESIO
(CH)	CIVITALUPARELLA	(VI)	COGOLLO DEL CENGIO	(VC)	COLLOBIANO	(VI)	CONCO
(IS)	CIVITANOVA DEL SANNIO	(GE)	COGORNO	(UD)	COLLOREDO DI MONTE ALBANO	(VE)	CONCORDIA SAGITTARIA
(MC)	CIVITANOVA MARCHE	(NO)	COLAZZA	(MC)	COLMURANO	(MO)	CONCORDIA SULLA SECCHIA
(PE)	CIVITAQUANA	(BG)	COLERE	(MT)	COLOBRARO	(MB)	CONCOREZZO
(RM)	CIVITAVECCHIA	(FR)	COLFELICE	(VR)	COLOGNA VENETA	(RC)	CONDOLFURI
(AQ)	CIVITELLA ALFEDENA	(PC)	COLI	(BS)	COLOGNE	(TO)	CONDOVE
(PE)	CIVITELLA CASANOVA	(LC)	COLICO	(BG)	COLOGNO AL SERIO	(ME)	CONDRO'

Sigla Prov.	DENOMINAZIONE DEL COMUNE	Sigla Prov.	DENOMINAZIONE DEL COMUNE	Sigla Prov.	DENOMINAZIONE DEL COMUNE	Sigla Prov.	DENOMINAZIONE DEL COMUNE
(TV)	CONEGLIANO	(GO)	CORMONS	(AR)	CORTONA	(VI)	CREAZZO
(PV)	CONFENZA	(BG)	CORNA IMAGNA	(PE)	CORVARA	(CH)	CRECCHIO
(RI)	CONFIGNI	(BG)	CORNALBA	(BZ)	CORVARA IN BADIA	(BG)	CREDARO
(CZ)	CONFLENTI	(PV)	CORNALE E BASTIDA	(PV)	CORVINO SAN QUIRICO	(CR)	CREDERA RUBBIANO
(AL)	CONIOLO	(MI)	CORNAREDO	(BS)	CORZANO	(CR)	CREMA
(RA)	CONSELICE	(MB)	CORNATE D'ADDA	(UD)	COSEANO	(LC)	CREMELLA
(PD)	CONSELVE	(BZ)	CORNEDO ALL'ISARCO	(CS)	COSENZA	(VA)	CREMENAGA
(TN)	CONTA'	(VI)	CORNEDO VICENTINO	(IM)	COSIO DI ARROSCIA	(LC)	CREMENO
(PA)	CONTESSA ENTELLINA	(LO)	CORNEGLIANO LAUDENSE	(SO)	COSIO VALTELLINO	(CO)	CREMIA
(RI)	CONTIGLIANO	(CN)	CORNELIANO D'ALBA	(RC)	COSOLETO	(AL)	CREMOLINO
(AV)	CONTRADA	(PR)	CORNIGLIO	(CN)	COSSANO BELBO	(CR)	CREMONA
(TE)	CONTROGUERRA	(UD)	CORNO DI ROSAZZO	(TO)	COSSANO CANAVESE	(CR)	CREMOSANO
(SA)	CONTRONE	(LO)	CORNO GIOVINE	(BI)	COSSATO	(VC)	CRESCENTINO
(SA)	CONTURSI TERME	(LO)	CORNOVECCHIO	(SV)	COSSERIA	(VI)	CRESPADORO
(BA)	CONVERSANO	(TV)	CORNUDA	(AP)	COSSIGNANO	(TV)	CRESPANO DEL GRAPPA
(AV)	CONZA DELLA CAMPANIA	(RE)	CORREGGIO	(VB)	COSSOGNO	(LO)	CRESPIATICA
(AL)	CONZANO	(MB)	CORREZZANA	(SS)	COSSOINE	(PI)	CRESPINA LORENZANA
(LE)	COPERTINO	(PD)	CORREZZOLA	(AT)	COSSOMBRATO	(RO)	CRESPINO
(PV)	COPIANO	(CO)	CORRIDO	(PV)	COSTA DE' NOBILI	(NO)	CRESSA
(FE)	COPPARO	(MC)	CORRIDONIA	(BG)	COSTA DI MEZZATE	(BI)	CREVACUORE
(PV)	CORANA	(TE)	CORROPOLI	(RO)	COSTA DI ROVIGO	(BO)	CREVALCORE
(BA)	CORATO	(LE)	CORSANO	(LC)	COSTA MASNAGA	(VB)	CREVOLADOSSOLA
(SA)	CORBARA	(MI)	CORSICO	(BG)	COSTA SERINA	(NA)	CRISPANO
(MI)	CORBETTA	(AT)	CORSIONE	(BG)	COSTA VALLE IMAGNA	(TA)	CRISPIANO
(RO)	CORBOLA	(BZ)	CORTACCIA SULLA STRADA DEL VINO	(AL)	COSTA VESCOVATO	(CN)	CRISSOLO
(VT)	CORCHIANO	(CZ)	CORTALE	(BG)	COSTA VOLPINO	(GE)	CROCEFIESCHI
(PG)	CORCIANO	(AT)	CORTANDONE	(VI)	COSTABISSARA	(TV)	CROCETTA DEL MONTELLO
(PN)	CORDENONS	(AT)	CORTANZE	(PG)	COSTACCIARO	(VB)	CRODO
(TV)	CORDIGNANO	(AT)	CORTAZZONE	(VC)	COSTANZANA	(TE)	CROGNALETO
(PN)	CORDOVADO	(PC)	CORTE BRUGNATELLA	(IM)	COSTARAINERA	(CS)	CROPALATI
(LU)	COREGLIA ANTELMINELLI	(CR)	CORTE DE' CORTESI CON CIGNONE	(VR)	COSTERMANO SUL GARDA	(CZ)	CROPANI
(GE)	COREGLIA LIGURE	(CR)	CORTE DE' FRATI	(AT)	COSTIGLIOLE D'ASTI	(CS)	CROSIA
(FR)	CORENO AUSONIO	(BS)	CORTE FRANCA	(CN)	COSTIGLIOLE SALUZZO	(VA)	CROSIO DELLA VALLE
(AQ)	CORFINIO	(LO)	CORTE PALASIO	(RA)	COTIGNOLA	(KR)	CROTONE
(LT)	CORI	(PC)	CORTEMAGGIORE	(KR)	COTRONEI	(CR)	CROTTA D'ADDA
(RN)	CORIANO	(CN)	CORTEMILIA	(RI)	COTTANELLO	(VC)	CROVA
(CS)	CORIGLIANO CALABRO	(BS)	CORTENO GOLGI	(AO)	COURMAYEUR	(TN)	CROVIANA
(LE)	CORIGLIANO D'OTRANTO	(LC)	CORTENOVA	(BG)	COVO	(KR)	CRUCOLI
(AN)	CORINALDO	(BG)	CORTENUOVA	(PV)	COZZO	(VA)	CUASSO AL MONTE
(TO)	CORIO	(PV)	CORTEOLONA E GENZONE	(MT)	CRACO	(AL)	CUCCARO MONFERRATO
(PA)	CORLEONE	(AT)	CORTIGLIONE	(LC)	CRANDOLA VALSASSINA	(SA)	CUCCARO VETERE
(SA)	CORLETO MONFORTE	(BL)	CORTINA D'AMPEZZO	(VC)	CRAVAGLIANA	(CO)	CUCCIAGO
(PZ)	CORLETO PERTICARA	(BZ)	CORTINA SULLA STRADA DEL VINO	(CN)	CRAVANZANA	(TO)	CUCEGLIO
(MI)	CORMANO	(TE)	CORTINO	(VB)	CRAVEGGIA	(MI)	CUGGIONO

Sigla Prov.	DENOMINAZIONE DEL COMUNE	Sigla Prov.	DENOMINAZIONE DEL COMUNE	Sigla Prov.	DENOMINAZIONE DEL COMUNE	Sigla Prov.	DENOMINAZIONE DEL COMUNE
(VA)	CUGLIATE-FABIASCO	(CZ)	DAVOLI	(IM)	DOLCEDO	(VA)	DUMENZA
(OR)	CUGLIERI	(SO)	DAZIO	(GO)	DOLEGNA DEL COLLIO	(VA)	DUNO
(PE)	CUGNOLI	(CA)	DECIMOMANNU	(SU)	DOLIANOVA	(BN)	DURAZZANO
(TO)	CUMIANA	(SU)	DECIMOPUTZU	(VE)	DOLO	(CB)	DURONIA
(CR)	CUMIGNANO SUL NAVIGLIO	(CZ)	DECOLLATURA	(LC)	DOLZAGO	(AT)	DUSINO SAN MICHELE
(VA)	CUNARDO	(SV)	DEGO	(CS)	DOMANICO	(SA)	EBOLI
(CN)	CUNEO	(SP)	DEIVA MARINA	(CO)	DOMASO	(BS)	EDOLO
(AT)	CUNICO	(SO)	DELEBIO	(BL)	DOMEGGE DI CADORE	(BZ)	EGNA
(TO)	CUORGNE'	(CL)	DELIA	(AV)	DOMICELLA	(PE)	ELICE
(CH)	CUPELLO	(RC)	DELIANUOVA	(VB)	DOMODOSSOLA	(NU)	ELINI
(AP)	CUPRA MARITTIMA	(FG)	DELICETO	(SU)	DOMUS DE MARIA	(LC)	ELLO
(AN)	CUPRAMONTANA	(BS)	DELLO	(SU)	DOMUSNOVAS	(CA)	ELMAS
(PV)	CURA CARPIGNANO	(CN)	DEMONTE	(BI)	DONATO	(CN)	ELVA
(OR)	CURCURIS	(AL)	DENICE	(CO)	DONGO	(AO)	EMARESE
(NO)	CUREGGIO	(TN)	DENNO	(AO)	DONNAS	(FI)	EMPOLI
(VA)	CURIGLIA CON MONTEVIASCO	(AL)	DERNICE	(SU)	DONORI	(BG)	ENDINE GAIANO
(CZ)	CURINGA	(CR)	DEROVERE	(NU)	DORGALI	(VI)	ENEGO
(BI)	CURINO	(PG)	DERUTA	(LC)	DORIO	(UD)	ENEMONZO
(BG)	CURNO	(LC)	DERVIO	(NO)	DORMELLETO	(EN)	ENNA
(BZ)	CURON VENOSTA	(VC)	DESANA	(PV)	DORNO	(CN)	ENTRACQUE
(LE)	CURSI	(BS)	DESENZANO DEL GARDA	(BI)	DORZANO	(BG)	ENTRATICO
(VB)	CURSOLO-ORASSO	(MB)	DESIO	(MN)	DOSOLO	(CN)	ENVIE
(PD)	CURTAROLO	(NU)	DESULO	(BG)	DOSSENA	(PZ)	EPISCOPIA
(MN)	CURTATONE	(CS)	DIAMANTE	(CO)	DOSSO DEL LIRO	(VE)	ERACLEA
(CE)	CURTI	(IM)	DIANO ARENTINO	(AO)	DOUES	(CO)	ERBA
(MI)	CUSAGO	(IM)	DIANO CASTELLO	(FC)	DOVADOLA	(VR)	ERBE'
(MI)	CUSANO MILANINO	(CN)	DIANO D'ALBA	(CR)	DOVERA	(VR)	ERBEZZO
(BN)	CUSANO MUTRI	(IM)	DIANO MARINA	(BO)	DOZZA	(BS)	ERBUSCO
(CO)	CUSINO	(IM)	DIANO SAN PIETRO	(CE)	DRAGONI	(BR)	ERCHIE
(BG)	CUSIO	(FI)	DICOMANO	(VV)	DRAPIA	(NA)	ERCOLANO
(TP)	CUSTOMACI	(UD)	DIGNANO	(TN)	DRENA	(TP)	ERICE
(KR)	CUTRO	(TN)	DIMARO FOLGARIDA	(UD)	DRENCHIA	(SV)	ERLI
(LE)	CUTROFIANO	(VV)	DINAMI	(MI)	DRESANO	(PN)	ERTO E CASSO
(VA)	CUVEGLIO	(CS)	DIPIGNANO	(CR)	DRIZZONA	(SS)	ERULA
(VA)	CUVIO	(LE)	DISO	(TN)	DRO	(LC)	ERVE
(TN)	DAIANO	(NO)	DIVIGNANO	(CN)	DRONERO	(MC)	ESANATOGLIA
(MI)	DAIRAGO	(CO)	DIZZASCO	(TO)	DRUENTO	(SU)	ESCALAPLANO
(BG)	DALMINE	(BZ)	DOBBIACO	(VB)	DRUOGNO	(SU)	ESCOLCA
(TN)	DAMBEL	(GO)	DOBERDO' DEL LAGO	(NU)	DUALCHI	(BS)	ESINE
(BL)	DANTA DI CADORE	(CN)	DOGLIANI	(SO)	DUBINO	(LC)	ESINO LARIO
(BS)	DARFO BOARIO TERME	(CH)	DOGLIOLA	(PD)	DUE CARRARE	(FR)	ESPERIA
(VV)	DASA'	(UD)	DOGNA	(VI)	DUEVILLE	(SS)	ESPORLATU
(GE)	DAVAGNA	(VR)	DOLCE'	(BN)	DUGENTA	(PD)	ESTE
(VA)	DAVERIO	(IM)	DOLCEACQUA	(TS)	DUINO AURISINA	(SU)	ESTERZILI

Sigla Prov.	DENOMINAZIONE DEL COMUNE	Sigla Prov.	DENOMINAZIONE DEL COMUNE	Sigla Prov.	DENOMINAZIONE DEL COMUNE	Sigla Prov.	DENOMINAZIONE DEL COMUNE
(AO)	ETROUBLES	(BG)	FARA OLIVANA CON SOLA	(RI)	FIAMIGNANO	(SA)	FISCIANO
(CO)	EUPILIO	(CH)	FARA SAN MARTINO	(TO)	FIANO	(FR)	FIUGGI
(TO)	EXILLES	(VI)	FARA VICENTINO	(RM)	FIANO ROMANO	(MO)	FIUMALBO
(AL)	FABBRICA CURONE	(PZ)	FARDELLA	(MC)	FIASTRA	(RC)	FIUMARA
(LU)	FABBRICHE DI VERGEMOLI	(CN)	FARIGLIANO	(TN)	FAVE'	(PN)	FIUME VENETO
(RE)	FABBRICO	(PE)	FARINDOLA	(PA)	FICARAZZI	(ME)	FIUMEDINISI
(AN)	FABRIANO	(PC)	FARINI	(RO)	FICAROLO	(CS)	FIUMEFREDDO BRUZIO
(VT)	FABRICA DI ROMA	(VT)	FARNESE	(ME)	FICARRA	(CT)	FIUMEFREDDO DI SICILIA
(VV)	FABRIZIA	(TV)	FARRA DI SOLIGO	(TR)	FICULLE	(UD)	FIUMICELLO
(TR)	FABRO	(GO)	FARRA D'ISONZO	(PR)	FIDENZA	(RM)	FIUMICINO
(UD)	FAEDIS	(BR)	FASANO	(BZ)	FIE' ALLO SCILIAR	(MC)	FIUMINATA
(TN)	FAEDO	(GE)	FASCIA	(TN)	FIEROZZO	(MS)	FIVIZZANO
(SO)	FAEDO VALTELLINO	(PI)	FAUGLIA	(CR)	FIESCO	(UD)	FLAIBANO
(RA)	FAENZA	(CN)	FAULE	(FI)	FIESOLE	(BS)	FLERO
(FG)	FAETO	(GE)	FAVALE DI MALVARO	(BS)	FIESSE	(ME)	FLORESTA
(UD)	FAGAGNA	(AG)	FAVARA	(VE)	FIESSO D'ARTICO	(SR)	FLORIDIA
(CO)	FAGGETO LARIO	(TP)	FAVIGNANA	(RO)	FIESSO UMBERTIANO	(SS)	FLORINAS
(TA)	FAGGIANO	(TO)	FAVRIA	(CO)	FIGINO SERENZA	(AV)	FLUMERI
(AQ)	FAGNANO ALTO	(CN)	FEISOGGIO	(FI)	FIGLINE E INCISA VALDARNO	(SU)	FLUMINIMAGGIORE
(CS)	FAGNANO CASTELLO	(TO)	FELETTO	(CS)	FIGLINE VEGLIATURO	(OR)	FLUSSIO
(VA)	FAGNANO OLONA	(PR)	FELINO	(RM)	FILACCIANO	(VC)	FOBELLO
(TN)	FAI DELLA PAGANELLA	(SA)	FELITTO	(VV)	FILADELFIA	(FG)	FOGGIA
(BN)	FAICCHIO	(AL)	FELIZZANO	(BG)	FILAGO	(BN)	FOGLIANISE
(BL)	FALCADE	(BL)	FELTRE	(VV)	FILANDARI	(GO)	FOGLIANO REDIPUGLIA
(CE)	FALCIANO DEL MASSICO	(CO)	FENEGRO'	(MS)	FILATTIERA	(TO)	FOGLIZZO
(CS)	FALCONARA ALBANESE	(TO)	FENESTRELLE	(FR)	FILETTINO	(AR)	FOIANO DELLA CHIANA
(AN)	FALCONARA MARITTIMA	(AO)	FENIS	(CH)	FILETTO	(BN)	FOIANO DI VAL FORTORE
(ME)	FALCONE	(TR)	FERENTILLO	(PZ)	FILIANO	(TN)	FOLGARIA
(VT)	FALERIA	(FR)	FERENTINO	(PV)	FILIGHERA	(AP)	FOLIGNANO
(CZ)	FALERNA	(SR)	FERLA	(IS)	FILIGNANO	(PG)	FOLIGNO
(FM)	FALERONE	(PU)	FERMIGNANO	(VV)	FILOGASO	(TV)	FOLLINA
(CH)	FALLO	(FM)	FERMO	(AN)	FILOTTRANO	(SP)	FOLLO
(VB)	FALMENTA	(VA)	FERNO	(MO)	FINALE EMILIA	(GR)	FOLLONICA
(CO)	FALOPPIO	(CZ)	FEROLETO ANTICO	(SV)	FINALE LIGURE	(LO)	FOMBIO
(FR)	FALVATERRA	(RC)	FEROLETO DELLA CHIESA	(BG)	FINO DEL MONTE	(ME)	FONDACHELLI-FANTINA
(BZ)	FALZES	(MT)	FERRANDINA	(CO)	FINO MORNASCO	(LT)	FONDI
(MO)	FANANO	(FE)	FERRARA	(BG)	FIORANO AL SERIO	(TN)	FONDO
(PN)	FANNA	(VR)	FERRARA DI MONTE BALDO	(TO)	FIORANO CANAVESE	(NU)	FONNI
(PU)	FANO	(CB)	FERRAZZANO	(MO)	FIORANO MODENESE	(AO)	FONTAINEMORE
(TE)	FANO ADRIANO	(VA)	FERRERA DI VARESE	(PC)	FIORENZUOLA D'ARDA	(FR)	FONTANA LIRI
(CH)	FARA FILIORUM PETRI	(PV)	FERRERA ERBOGNONE	(FI)	FIRENZE	(PN)	FONTANAFREDDA
(BG)	FARA GERA D'ADDA	(AT)	FERRERE	(FI)	FIRENZUOLA	(AV)	FONTANAROSA
(RI)	FARA IN SABINA	(PC)	FERRIERE	(CS)	FIRMO	(BO)	FONTANELICE
(NO)	FARA NOVARESE	(RC)	FERRUZZANO	(FE)	FISCAGLIA	(BG)	FONTANELLA

Sigla Prov.	DENOMINAZIONE DEL COMUNE	Sigla Prov.	DENOMINAZIONE DEL COMUNE	Sigla Prov.	DENOMINAZIONE DEL COMUNE	Sigla Prov.	DENOMINAZIONE DEL COMUNE
(PR)	FONTANELLATO	(BG)	FORNOVO SAN GIOVANNI	(AL)	FRASSINETO PO	(PU)	GABICCE MARE
(TV)	FONTANELLE	(LU)	FORTE DEI MARMI	(TO)	FRASSINETTO	(AO)	GABY
(NO)	FONTANETTO D'AGOGNA	(BZ)	FORTEZZA	(CN)	FRASSINO	(CR)	GADESCO PIEVE DELMONA
(VC)	FONTANETTO PO	(PV)	FORTUNAGO	(MO)	FRASSINORO	(NU)	GADONI
(GE)	FONTANIGORDA	(ME)	FORZA D'AGRO'	(RI)	FRASSO SABINO	(LT)	GAETA
(AT)	FONTANILE	(LU)	FOSCIANDORA	(BN)	FRASSO TELESINO	(ME)	GAGGI
(PD)	FONTANIVA	(MS)	FOSDINOVO	(RO)	FRATTA POLESINE	(MI)	GAGGIANO
(TV)	FONTE	(AQ)	FOSSA	(PG)	FRATTA TODINA	(BO)	GAGGIO MONTANO
(RM)	FONTE NUOVA	(CH)	FOSSACESIA	(NA)	FRATTAMAGGIORE	(BI)	GAGLIANICO
(AQ)	FONTECCHIO	(VE)	FOSSALTA DI PIAVE	(NA)	FRATTAMINORE	(AQ)	GAGLIANO ATERNO
(FR)	FONTECHIARI	(VE)	FOSSALTA DI PORTOGRUARO	(PU)	FRATTE ROSA	(EN)	GAGLIANO CASTELFERRATO
(CE)	FONTEGRECA	(CB)	FOSSALTO	(ME)	FRAZZANO'	(LE)	GAGLIANO DEL CAPO
(BG)	FONTENO	(CN)	FOSSANO	(TV)	FREGONA	(CZ)	GAGLIATO
(PR)	FONTEVIVO	(PG)	FOSSATO DI VICO	(CH)	FRESAGRANDINARIA	(MC)	GAGLIOLE
(BL)	FONZASO	(CZ)	FOSSATO SERRALTA	(AL)	FRESONARA	(TV)	GAJARINE
(BG)	FOPPOLO	(VE)	FOSSO'	(AV)	FRIGENTO	(RO)	GAIBA
(RI)	FORANO	(PU)	FOSSOMBRONE	(CE)	FRIGNANO	(CN)	GAIOLA
(AP)	FORCE	(VI)	FOZA	(AT)	FRINCO	(SI)	GAIOLE IN CHIANTI
(BN)	FORCHIA	(CN)	FRABOSA SOPRANA	(CH)	FRISA	(NU)	GAIRO
(SO)	FORCOLA	(CN)	FRABOSA SOTTANA	(PN)	FRISANCO	(BZ)	GAIS
(OR)	FORDONGIANUS	(AL)	FRACONALTO	(TO)	FRONT	(ME)	GALATI MAMERTINO
(PZ)	FORENZA	(TA)	FRAGAGNANO	(PU)	FRONTINO	(LE)	GALATINA
(BG)	FORESTO SPARSO	(BN)	FRAGNETO L'ABATE	(PU)	FRONTONE	(LE)	GALATONE
(UD)	FORGARIA NEL FRIULI	(BN)	FRAGNETO MONFORTE	(FR)	FROSINONE	(RC)	GALATRO
(AV)	FORINO	(CH)	FRACHINE	(IS)	FROSOLONE	(LC)	GALBIATE
(NA)	FORIO	(SP)	FRAMURA	(TO)	FROSSASCO	(FC)	GALEATA
(FC)	FORLI'	(CH)	FRANCAVILLA AL MARE	(AL)	FRUGAROLO	(LO)	GALGAGNANO
(IS)	FORLI' DEL SANNIO	(VV)	FRANCAVILLA ANGITOLA	(AL)	FUBINE MONFERRATO	(VA)	GALLARATE
(FC)	FORLIMPOPOLI	(AL)	FRANCAVILLA BISIO	(FI)	FUCECCHIO	(VT)	GALLESE
(VB)	FORMAZZA	(FM)	FRANCAVILLA D'ETE	(BG)	FUIPIANO VALLE IMAGNA	(NO)	GALLIATE
(RM)	FORMELLO	(ME)	FRANCAVILLA DI SICILIA	(VR)	FUMANE	(VA)	GALLIATE LOMBARDO
(LT)	FORMIA	(BR)	FRANCAVILLA FONTANA	(FR)	FUMONE	(PV)	GALLIAVOLA
(CE)	FORMICOLA	(PZ)	FRANCAVILLA IN SINNI	(BZ)	FUNES	(LU)	GALLICANO
(CR)	FORMIGARA	(CS)	FRANCAVILLA MARITTIMA	(CH)	FURCI	(RM)	GALLICANO NEL LAZIO
(MO)	FORMIGINE	(VV)	FRANCICA	(ME)	FURCI SICULO	(PZ)	GALLICCHIO
(VC)	FORMIGLIANA	(SR)	FRANCOFONTE	(ME)	FURNARI	(BO)	GALLIERA
(FE)	FORMIGNANA	(CE)	FRANCOLISE	(SA)	FURORE	(PD)	GALLIERA VENETA
(TN)	FORNACE	(AL)	FRASCARO	(SU)	FURTEI	(FR)	GALLINARO
(IS)	FORNELLI	(PV)	FRASCAROLO	(CS)	FUSCALDO	(VI)	GALLIO
(UD)	FORNI AVOLTRI	(RM)	FRASCATI	(RA)	FUSIGNANO	(LE)	GALLIPOLI
(UD)	FORNI DI SOPRA	(CS)	FRASCINETO	(SO)	FUSINE	(CE)	GALLO MATESE
(UD)	FORNI DI SOTTO	(TN)	FRASSILONGO	(SA)	FUTANI	(ME)	GALLODORO
(TO)	FORNO CANAVESE	(RO)	FRASSINELLE POLESINE	(CR)	GABBIONETA BINANUOVA	(CE)	GALLUCCIO
(PR)	FORNOVO DI TARO	(AL)	FRASSINELLO MONFERRATO	(AL)	GABIANO	(NU)	GALTELLI'

Sigla Prov.	DENOMINAZIONE DEL COMUNE	Sigla Prov.	DENOMINAZIONE DEL COMUNE	Sigla Prov.	DENOMINAZIONE DEL COMUNE	Sigla Prov.	DENOMINAZIONE DEL COMUNE
(PD)	GALZIGNANO TERME	(AL)	GAVI	(NO)	GHEMME	(LE)	GIUGGIANELLO
(AL)	GAMALERO	(RM)	GAVIGNANO	(VB)	GHIFFA	(NA)	GIUGLIANO IN CAMPANIA
(BS)	GAMBARA	(VA)	GAVIRATE	(OR)	GHILARZA	(PA)	GIULIANA
(PV)	GAMBARANA	(NU)	GAVOI	(BG)	GHISALBA	(FR)	GIULIANO DI ROMA
(CN)	GAMBASCA	(GR)	GAVORRANO	(VC)	GHISLARENCO	(CH)	GIULIANO TEATINO
(FI)	GAMBASSI TERME	(MN)	GAZOLDO DEGLI IPPOLITI	(RO)	GIACCIANO CON BARUCHELLA	(TE)	GIULIANOVA
(CB)	GAMBATESA	(VA)	GAZZADA SCHIANNO	(TO)	GIAGLIONE	(SA)	GIUNGANO
(VI)	GAMBELLARA	(BG)	GAZZANIGA	(BS)	GIANICO	(LE)	GIURDIGNANO
(CH)	GAMBERALE	(PD)	GAZZO	(PG)	GIANO DELL'UMBRIA	(PV)	GIUSSAGO
(FC)	GAMBETTOLA	(VR)	GAZZO VERONESE	(CE)	GIANO VETUSTO	(MB)	GIUSSANO
(PV)	GAMBOLO'	(PC)	GAZZOLA	(PA)	GIARDINELLO	(SV)	GIUSTENICE
(VI)	GAMBUGLIANO	(MN)	GAZZUOLO	(ME)	GIARDINI NAXOS	(TN)	GIUSTINO
(BG)	GANDELLINO	(CL)	GELA	(AL)	GIAROLE	(SV)	GIUSVALLA
(BG)	GANDINO	(RN)	GEMMANO	(RG)	GIARRATANA	(TO)	GIVOLETTO
(BG)	GANDOSSO	(UD)	GEMONA DEL FRIULI	(CT)	GIARRE	(CZ)	GIZZERIA
(PA)	GANGI	(VA)	GEMONIO	(SS)	GIAVE	(BZ)	GLORENZA
(MT)	GARAGUSO	(RM)	GENAZZANO	(TO)	GIAVENO	(TV)	GODEGA DI SANT'URBANO
(AL)	GARBAGNA	(AN)	GENGA	(TV)	GIavera DEL MONTELLO	(PV)	GODIASCO SALICE TERME
(NO)	GARBAGNA NOVARESE	(CR)	GENIVOLTA	(SU)	GIBA	(PA)	GODRANO
(MI)	GARBAGNATE MILANESE	(CN)	GENOLA	(TP)	GIBELLINA	(MN)	GOITO
(LC)	GARBAGNATE MONASTERO	(SU)	GENONI	(BI)	GIFFLENGA	(VA)	GOLASECCA
(VR)	GARDA	(GE)	GENOVA	(RC)	GIFFONE	(PV)	GOLFERENZO
(BS)	GARDONE RIVIERA	(SU)	GENURI	(SA)	GIFFONI SEI CASALI	(SS)	GOLFO ARANCI
(BS)	GARDONE VAL TROMPIA	(PZ)	GENZANO DI LUCANIA	(SA)	GIFFONI VALLE PIANA	(CR)	GOMBITO
(CN)	GARESSIO	(RM)	GENZANO DI ROMA	(VB)	GIGNESE	(UD)	GONARS
(NO)	GARGALLO	(CO)	GERA LARIO	(AO)	GIGNOD	(SU)	GONI
(BZ)	GARGAZZONE	(RC)	GERACE	(CB)	GILDONE	(SU)	GONNESA
(BS)	GARGNANO	(PA)	GERACI SICULO	(CZ)	GIMIGLIANO	(OR)	GONNOSCODINA
(PV)	GARLASCO	(RM)	GERANO	(PZ)	GINESTRA	(SU)	GONNOSFANADIGA
(LC)	GARLATE	(PV)	GERENZAGO	(BN)	GINESTRA DEGLI SCHIAVONI	(OR)	GONNOSNO'
(SV)	GARLENDIA	(VA)	GERENZANO	(TA)	GINOSA	(OR)	GONNOSTRAMATZA
(TN)	GARNIGA TERME	(SU)	GERGEI	(SA)	GIOI	(MN)	GONZAGA
(CO)	GARZENO	(TO)	GERMAGNANO	(AQ)	GIOIA DEI MARSI	(SO)	GORDONA
(TO)	GARZIGLIANA	(VB)	GERMAGNO	(BA)	GIOIA DEL COLLE	(RM)	GORGA
(CZ)	GASPERINA	(VA)	GERMIGNAGA	(CE)	GIOIA SANNITICA	(TV)	GORG AL MONTICANO
(TO)	GASSINO TORINESE	(VV)	GEROCARNE	(RC)	GIOIA TAURO	(MT)	GORGOGNONE
(RE)	GATTATICO	(SO)	GEROLA ALTA	(RC)	GIOIOSA IONICA	(MI)	GORGONZOLA
(FC)	GATTEO	(CR)	GERRE DE' CAPRIOLI	(ME)	GIOIOSA MAREA	(AQ)	GORIANO SICOLI
(NO)	GATTICO	(SU)	GESICO	(TR)	GIOVE	(GO)	GORIZIA
(VC)	GATTINARA	(MI)	GESSATE	(BA)	GIOVINAZZO	(VA)	GORLA MAGGIORE
(BS)	GAVARDO	(CH)	GESSOPELENA	(TN)	GIOVO	(VA)	GORLA MINORE
(AL)	GAVAZZANA	(SU)	GESTURI	(NU)	GIRASOLE	(BG)	GORLAGO
(RO)	GAVELLO	(AV)	GESUALDO	(CZ)	GIRIFALCO	(BG)	GORLE
(BG)	GAVERINA TERME	(BS)	GHEDI	(CH)	GISSI	(VA)	GORNATE OLONA

Sigla Prov.	DENOMINAZIONE DEL COMUNE	Sigla Prov.	DENOMINAZIONE DEL COMUNE	Sigla Prov.	DENOMINAZIONE DEL COMUNE	Sigla Prov.	DENOMINAZIONE DEL COMUNE
(BG)	GORNO	(AO)	GRESSAN	(NA)	GRUMO NEVANO	(VR)	ILLASI
(FE)	GORO	(AO)	GRESSONEY-LA-TRINITE'	(VI)	GRUMOLO DELLE ABBADESSE	(SS)	ILLORAI
(GE)	GORRETO	(AO)	GRESSONEY-SAINT-JEAN	(LE)	GUAGNANO	(LC)	IMBERSAGO
(CN)	GORZEGNO	(FI)	GREVE IN CHIANTI	(MC)	GUALDO	(TN)	IMER
(BL)	GOSALDO	(MI)	GREZZAGO	(PG)	GUALDO CATTANEO	(BO)	IMOLA
(PC)	GOSSOLENGO	(VR)	GREZZANA	(PG)	GUALDO TADINO	(IM)	IMPERIA
(CN)	GOTTASECCA	(CO)	GRIANTE	(RE)	GUALTIERI	(FI)	IMPRUNETA
(BS)	GOTTOLENGO	(CE)	GRICIGNANO DI AVERSA	(ME)	GUALTIERI SICAMINO'	(VA)	INARZO
(CN)	GOVONE	(NO)	GRIGNASCO	(SU)	GUAMAGGIORE	(AT)	INCISA SCAPACCINO
(NO)	GOZZANO	(TN)	GRIGNO	(CO)	GUANZATE	(BS)	INCUDINE
(PU)	GRADARA	(UD)	GRIMACCO	(FR)	GUARCINO	(VA)	INDUNO OLONA
(GO)	GRADISCA D'ISONZO	(CS)	GRIMALDI	(RO)	GUARDA VENETA	(TO)	INGRIA
(GO)	GRADO	(CN)	GRINZANE CAVOUR	(VC)	GUARDABOSONE	(VB)	INTRAGNA
(VT)	GRADOLI	(VI)	GRISIGNANO DI ZOCCO	(LO)	GUARDAMIGLIO	(LC)	INTROBIO
(LO)	GRAFFIGNANA	(CS)	GRISOLIA	(CZ)	GUARDAVALLE	(AO)	INTROD
(YT)	GRAFFIGNANO	(BO)	GRIZZANA MORANDI	(TR)	GUARDEA	(AQ)	INTRODACQUA
(BI)	GRAGLIA	(AL)	GROGNARDO	(AV)	GUARDIA LOMBARDI	(LC)	INTROZZO
(NA)	GRAGNANO	(BG)	GROMO	(PZ)	GUARDIA PERTICARA	(CO)	INVERIGO
(PC)	GRAGNANO TREBBIENSE	(AL)	GRONDONA	(CS)	GUARDIA PIEMONTESE	(PV)	INVERNO E MONTELEONE
(CT)	GRAMMICHELE	(BG)	GRONE	(BN)	GUARDIA SANFRAMONDI	(TO)	INVERSO PINASCA
(AT)	GRANA	(CR)	GRONTARDO	(CH)	GUARDIAGRELE	(MI)	INVERUNO
(BO)	GRANAROLO DELL'EMILIA	(PV)	GROPELLO CAIROLI	(CB)	GUARDIALFIERA	(NO)	INVORIO
(CO)	GRANDATE	(PC)	GROPPELLO	(CB)	GUARDIAREGIA	(MI)	INZAGO
(CO)	GRANDOLA ED UNITI	(TO)	GROSCAVALLO	(PI)	GUARDISTALLO	(VV)	IONADI
(ME)	GRANITI	(SO)	GRANSIO	(CN)	GUARENE	(NU)	IRGOLI
(NO)	GRANOZZO CON MONTICELLO	(SO)	GROSOTTO	(SU)	GUASILA	(BS)	IRMA
(VA)	GRANTOLA	(GR)	GROSSETO	(RE)	GUASTALLA	(MT)	IRSINA
(PD)	GRANTORTO	(TO)	GROSSO	(AL)	GUAZZORA	(CN)	ISASCA
(PD)	GRANZE	(RM)	GROTTAFERRATA	(PG)	GUBBIO	(CZ)	ISCA SULLO IONIO
(MT)	GRASSANO	(TA)	GROTTAGLIE	(MI)	GUDO VISCONTI	(NA)	ISCHIA
(BG)	GRASSOBBIO	(AV)	GROTTAMINARDA	(CB)	GUGLIONESI	(VT)	ISCHIA DI CASTRO
(PA)	GRATTERI	(AP)	GROTTAMMARE	(MN)	GUIDIZZOLO	(FG)	ISCHITELLA
(CO)	GRAVEDONA ED UNITI	(FM)	GROTTAZZOLINA	(RM)	GUIDONIA MONTECELIO	(BS)	ISEO
(PV)	GRAVELLONA LOMELLINA	(AG)	GROTTE	(MO)	GUIGLIA	(TN)	ISERA
(VB)	GRAVELLONA TOCE	(VT)	GROTTE DI CASTRO	(CH)	GUILMI	(IS)	ISERNIA
(TO)	GRAVERE	(RC)	GROTTERIA	(VB)	GURRO	(SU)	ISILI
(CT)	GRAVINA DI CATANIA	(MT)	GROTTOLE	(SU)	GUSPINI	(PA)	ISNELLO
(BA)	GRAVINA IN PUGLIA	(AV)	GROTTOLELLA	(BS)	GUSSAGO	(AT)	ISOLA D'ASTI
(CE)	GRAZZANISE	(VE)	GRUARO	(CR)	GUSSOLA	(GE)	ISOLA DEL CANTONE
(AT)	GRAZZANO BADOGLIO	(TO)	GRUGLIASCO	(AO)	HONE	(GR)	ISOLA DEL GIGLIO
(RI)	GRECCIO	(CR)	GRUMELLO CREMONESE ED UNITI	(BS)	IDRO	(TE)	ISOLA DEL GRAN SASSO D'ITALIA
(AV)	GRECI	(BG)	GRUMELLO DEL MONTE	(SU)	IGLESIAS	(FR)	ISOLA DEL LIRI
(VC)	GREGGIO	(PZ)	GRUMENTO NOVA	(CN)	IGLIANO	(PU)	ISOLA DEL PIANO
(AL)	GREMIASCO	(BA)	GRUMO APPULA	(NU)	ILBONO	(VR)	ISOLA DELLA SCALA

Sigla Prov.	DENOMINAZIONE DEL COMUNE	Sigla Prov.	DENOMINAZIONE DEL COMUNE	Sigla Prov.	DENOMINAZIONE DEL COMUNE	Sigla Prov.	DENOMINAZIONE DEL COMUNE
(PA)	ISOLA DELLE FEMMINE	(BZ)	LA VALLE	(RM)	LANUVIO	(VR)	LAZISE
(KR)	ISOLA DI CAPO RIZZUTO	(BL)	LA VALLE AGORDINA	(SO)	LANZADA	(MB)	LAZZATE
(BG)	ISOLA DI FONDRÀ	(LC)	LA VALLETTA BRIANZA	(TO)	LANZO TORINESE	(LE)	LECCE
(CR)	ISOLA DOVARESE	(RM)	LABICO	(FM)	LAPEDONA	(AQ)	LECCE NEI MARSÌ
(VR)	ISOLA RIZZA	(RI)	LABRO	(AV)	LAPIO	(LC)	LECCO
(AL)	ISOLA SANT'ANTONIO	(MI)	LACCHIARELLA	(CS)	LAPPANO	(TN)	LEDRO
(VI)	ISOLA VICENTINA	(NA)	LACCO AMENO	(AQ)	L'AQUILA	(BG)	LEFFE
(TO)	ISOLABELLA	(AV)	LACEDONIA	(PT)	LARCIANO	(VA)	LEGGIUNO
(IM)	ISOLABONA	(BZ)	LACES	(PV)	LARDIRAGO	(VR)	LEGNAGO
(FG)	ISOLE TREMITI	(OR)	LACONI	(RM)	LARIANO	(MI)	LEGNANO
(BS)	ISORELLA	(RM)	LADISPOLI	(CB)	LARINO	(PD)	LEGNARO
(SA)	ISPANI	(SS)	LAERRU	(SU)	LAS PLASSAS	(NU)	LEI
(RG)	ISPICA	(RC)	LAGANADI	(BZ)	LASA	(TO)	LEINI
(VA)	ISPRA	(VI)	LAGHI	(PA)	LASCARI	(GE)	LEIVI
(TO)	ISSIGLIO	(CO)	LAGLIO	(CO)	LASNIGO	(TO)	LEMIE
(AO)	ISSIME	(CN)	LAGNASCO	(VI)	LASTEBASSE	(RO)	LENDINARA
(BG)	ISSO	(CS)	LAGO	(FI)	LASTRA A SIGNA	(ME)	LENI
(AO)	ISSOGNE	(PZ)	LAGONEGRO	(VT)	LATERA	(BG)	LENNA
(TV)	ISTRANA	(FE)	LAGOSANTO	(AR)	LATERINA	(BS)	LENO
(ME)	ITALA	(BZ)	LAGUNDO	(TA)	LATERZA	(LT)	LENOLA
(LT)	ITRI	(SV)	LAIGUEGLIA	(BR)	LATIANO	(VC)	LENTA
(SS)	ITTIREDDU	(MI)	LAINATE	(LT)	LATINA	(MB)	LENTATE SUL SEVESO
(SS)	ITTIRI	(CO)	LAINO	(UD)	LATISANA	(CH)	LENTELLA
(TO)	IVREA	(CS)	LAINO BORGO	(PZ)	LATRONICO	(BL)	LENTIAI
(CR)	IZANO	(CS)	LAINO CASTELLO	(CS)	LATTARICO	(SR)	LENTINI
(CZ)	JACURSO	(BZ)	LAION	(UD)	LAUICO	(RI)	LEONESSA
(CB)	JELSI	(BZ)	LAIVES	(SA)	LAUREANA CILENTO	(EN)	LEONFORTE
(RM)	JENNE	(PI)	LAJATICO	(RC)	LAUREANA DI BORRELLO	(TA)	LEPORANO
(VA)	JERAGO CON ORAGO	(BG)	LALLIO	(BZ)	LAUREGNO	(LE)	LEQUILE
(NU)	JERZU	(CH)	LAMA DEI PELIGNI	(PZ)	LAURENZANA	(CN)	LEQUIO BERRIA
(AN)	JESI	(MO)	LAMA MOCOGNO	(PZ)	LAURIA	(CN)	LEQUIO TANARO
(VE)	JESOLO	(CO)	LAMBRUGO	(TO)	LAURIANO	(PA)	LERCARA FRIDDI
(FE)	JOLANDA DI SAVOIA	(CZ)	LAMEZIA TERME	(SA)	LAURINO	(SP)	LERICI
(VV)	JOPPOLO	(BL)	LAMON	(SA)	LAURITO	(AL)	LERMA
(AG)	JOPPOLO GIANCAXIO	(AG)	LAMPEDUSA E LINOSA	(AV)	LAURO	(NO)	LESA
(AO)	JOVENCAN	(PT)	LAMPORECCHIO	(GE)	LAVAGNA	(CN)	LESEGNO
(TO)	LA CASSA	(VC)	LAMPORO	(VR)	LAVAGNO	(PR)	LESIGNANO DE' BAGNI
(TO)	LA LOGGIA	(BZ)	LANA	(TN)	LAVARONE	(FG)	LESINA
(SS)	LA MADDALENA	(CH)	LANCIANO	(PZ)	LAVELLO	(MB)	LESMO
(AO)	LA MAGDELEINE	(NO)	LANDIONA	(VA)	LAVENA-PONTE TRESA	(TO)	LESSOLO
(CN)	LA MORRA	(PV)	LANDRIANO	(VA)	LAVENO-MOMBELLO	(BI)	LESSONA
(AO)	LA SALLE	(PR)	LANGHIRANO	(BS)	LAVENONE	(UD)	LESTIZZA
(SP)	LA SPEZIA	(PV)	LANGOSCO	(SA)	LAVIANO	(CE)	LETINO
(AO)	LA THUILE	(NU)	LANUSEI	(TN)	LAVIS	(ME)	LETOJANNI

Sigla Prov.	DENOMINAZIONE DEL COMUNE	Sigla Prov.	DENOMINAZIONE DEL COMUNE	Sigla Prov.	DENOMINAZIONE DEL COMUNE	Sigla Prov.	DENOMINAZIONE DEL COMUNE
(NA)	LETTERE	(BL)	LIVINALLONGO DEL COL DI LANA	(CS)	LONGOBUCCO	(SU)	LUNAMATRONA
(PE)	LETTOMANOPPELLO	(CO)	LIVO	(CO)	LONGONE AL SEGRINO	(PU)	LUNANO
(CH)	LETOPALENA	(TN)	LIVO	(RI)	LONGONE SABINO	(PV)	LUNGAVILLA
(SP)	LEVANTO	(LI)	LIVORNO	(VI)	LONIGO	(CS)	LUNGRO
(BG)	LEVATE	(VC)	LIVORNO FERRARIS	(TO)	LORANZE'	(SP)	LUNI
(LE)	LEVERANO	(LO)	LIVRAGA	(PD)	LOREGGIA	(AV)	LUOGOSANO
(CN)	LEVICE	(LE)	LIZZANELLO	(VB)	LOREGLIA	(SS)	LUOGOSANTO
(TN)	LEVICO TERME	(TA)	LIZZANO	(BL)	LORENZAGO DI CADORE	(CB)	LUPARA
(TO)	LEVONE	(BO)	LIZZANO IN BELVEDERE	(RO)	LOREO	(CO)	LURAGO D'ERBA
(CO)	LEZZENO	(SV)	LOANO	(AN)	LORETO	(CO)	LURAGO MARINONE
(CE)	LIBERI	(AT)	LOAZZOLO	(PE)	LORETO APRUTINO	(BG)	LURANO
(ME)	LIBRIZZI	(TO)	LOCANA	(TV)	LORIA	(SS)	LURAS
(AG)	LICATA	(MI)	LOCATE DI TRIULZI	(AR)	LORO CIUFFENNA	(CO)	LURATE CACCIVIO
(MS)	LICCIANA NARDI	(CO)	LOCATE VARESINO	(MC)	LORO PICENO	(CE)	LUSCIANO
(RM)	LICENZA	(BG)	LOCATELLO	(GE)	LORSICA	(TN)	LUSERNA
(CT)	LICODIA EUBEA	(NU)	LOCERI	(BS)	LOSINE	(TO)	LUSERNA SAN GIOVANNI
(LC)	LIERNA	(BA)	LOCOROTONDO	(NU)	LOTZORAI	(TO)	LUSERNETTA
(VC)	LIGNANA	(RC)	LOCRI	(BG)	LOVERE	(UD)	LUSEVERA
(UD)	LIGNANO SABBIAADORO	(NU)	LOCULI	(SO)	LOVERO	(RO)	LUSIA
(UD)	LIGOSULLO	(NU)	LODE'	(BS)	LOZIO	(VI)	LUSIANA
(AO)	LILLIANES	(LO)	LODI	(VA)	LOZZA	(TO)	LUSIGLIE'
(BL)	LIMANA	(LO)	LODI VECCHIO	(PD)	LOZZO ATESTINO	(BZ)	LUSON
(BN)	LIMATOLA	(NU)	LODINE	(BL)	LOZZO DI CADORE	(SA)	LUSTRA
(VV)	LIMBADI	(BS)	LODRINO	(VC)	LOZZOLO	(VA)	LUVINATE
(MB)	LIMBIATE	(BS)	LOGRATO	(AL)	LU	(BG)	LUZZANA
(PD)	LIMENA	(BO)	LOIANO	(VT)	LUBRIANO	(RE)	LUZZARA
(CO)	LIMIDO COMASCO	(SS)	LOIRI PORTO SAN PAOLO	(LU)	LUCCA	(CS)	LUZZI
(ME)	LIMINA	(LC)	LOMAGNA	(AG)	LUCCA SICULA	(VA)	MACCAGNO CON PINO E VEDDASCA
(CN)	LIMONE PIEMONTE	(CO)	LOMAZZO	(FG)	LUCERA	(LO)	MACCASTORNA
(BS)	LIMONE SUL GARDA	(TO)	LOMBARDORE	(AR)	LUCIGNANO	(IS)	MACCHIA D'ISERNIA
(CB)	LIMOSANO	(TO)	LOMBRIASCO	(IM)	LUCINASCO	(CB)	MACCHIA VALFORTORE
(PV)	LINAROLO	(PV)	LOMELLO	(CB)	LUCITO	(IS)	MACCHIAGODENA
(CT)	LINGUAGLOSSA	(TN)	LONA-LASES	(AQ)	LUCO DEI MARSII	(TO)	MACELLO
(AV)	LIONI	(VA)	LONATE CEPPINO	(AQ)	LUCOLI	(MC)	MACERATA
(ME)	LIPARI	(VA)	LONATE POZZOLO	(PC)	LUGAGNANO VAL D'ARDA	(CE)	MACERATA CAMPANIA
(CO)	LIPOMO	(BS)	LONATO DEL GARDA	(TO)	LUGNACCO	(PU)	MACERATA FELTRIA
(PV)	LIRIO	(FI)	LONDA	(TR)	LUGNANO IN TEVERINA	(MB)	MACHERIO
(MI)	LISCATE	(IS)	LONGANO	(RA)	LUGO	(BS)	MACLODIO
(CH)	LISCIA	(VI)	LONGARE	(VI)	LUGO DI VICENZA	(NU)	MACOMER
(PG)	LISCIANO NICCONI	(BL)	LONGARONE	(VA)	LUINO	(CN)	MACRA
(CN)	LISIO	(BS)	LONGHENA	(CO)	LUISAGO	(VB)	MACUGNAGA
(MB)	LISSONE	(ME)	LONGI	(NU)	LULA	(CE)	MADDALONI
(NA)	LIVERI	(FC)	LONGIANO	(GE)	LUMARZO	(SO)	MADESIMO
(SO)	LIVIGNO	(CS)	LONGOBARDI	(BS)	LUMIZZANO	(CR)	MADIGNANO

Sigla Prov.	DENOMINAZIONE DEL COMUNE	Sigla Prov.	DENOMINAZIONE DEL COMUNE	Sigla Prov.	DENOMINAZIONE DEL COMUNE	Sigla Prov.	DENOMINAZIONE DEL COMUNE
(BG)	MADONE	(BS)	MALEGNO	(TO)	MAPPANO	(PA)	MARINEO
(VB)	MADONNA DEL SASSO	(LO)	MALEO	(SS)	MARA	(RM)	MARINO
(TN)	MADRUZZO	(VB)	MALESCO	(CA)	MARACALAGONIS	(BZ)	MARLENGO
(LT)	MAENZA	(CT)	MALETTO	(MO)	MARANELLO	(PT)	MARLIANA
(CB)	MAFALDA	(ME)	MALFA	(NA)	MARANO DI NAPOLI	(BS)	MARMENTINO
(BS)	MAGASA	(VA)	MALGESSO	(VR)	MARANO DI VALPOLICELLA	(MN)	MARMIROLO
(MI)	MAGENTA	(LC)	MALGRATE	(RM)	MARANO EQUO	(CN)	MARMORA
(NO)	MAGGIORA	(CS)	MALITO	(UD)	MARANO LAGUNARE	(VA)	MARNATE
(PV)	MAGHERNO	(SV)	MALLARE	(CS)	MARANO MARCHESATO	(BS)	MARONE
(PG)	MAGIONE	(BZ)	MALLES VENOSTA	(CS)	MARANO PRINCIPATO	(RC)	MAROPATI
(CZ)	MAGISANO	(VA)	MALNATE	(MO)	MARANO SUL PANARO	(VI)	MAROSTICA
(CN)	MAGLIANO ALFIERI	(VI)	MALO	(NO)	MARANO TICINO	(FI)	MARRADI
(CN)	MAGLIANO ALPI	(BS)	MALONNO	(VI)	MARANO VICENTINO	(OR)	MARRUBIU
(AQ)	MAGLIANO DE' MARSÌ	(TN)	MALOSCO	(AT)	MARANZANA	(CN)	MARSAGLIA
(FM)	MAGLIANO DI TENNA	(AP)	MALTIGNANO	(PZ)	MARATEA	(TP)	MARSALA
(GR)	MAGLIANO IN TOSCANA	(ME)	MALVAGNA	(MI)	MARCALLO CON CASONE	(PG)	MARSCIANO
(RM)	MAGLIANO ROMANO	(AL)	MALVICINO	(MN)	MARCARIA	(PZ)	MARSICO NUOVO
(RI)	MAGLIANO SABINA	(CS)	MALVITO	(CZ)	MARCEDUSA	(PZ)	MARSICOVETERE
(SA)	MAGLIANO VETERE	(RC)	MAMMOLA	(RM)	MARCELLINA	(VT)	MARTA
(LE)	MAGLIE	(NU)	MAMOIADA	(CZ)	MARCELLINARA	(LE)	MARTANO
(SV)	MAGLIOLO	(GR)	MANCIANO	(RI)	MARCESELLI	(VE)	MARTELLAGO
(TO)	MAGLIONE	(ME)	MANDANICI	(BS)	MARCHENO	(BZ)	MARTELLO
(MN)	MAGNACAVALLO	(SU)	MANDAS	(VA)	MARCHIROLO	(UD)	MARTIGNACCO
(MI)	MAGNAGO	(CS)	MANDATORICCIO	(LI)	MARCIANA	(CR)	MARTIGNANA DI PO
(BI)	MAGNANO	(RM)	MANDELA	(LI)	MARCIANA MARINA	(LE)	MARTIGNANO
(UD)	MAGNANO IN RIVIERA	(LC)	MANDELLO DEL LARIO	(CE)	MARCIANISE	(TA)	MARTINA FRANCA
(OR)	MAGOMADAS	(NO)	MANDELLO VITTA	(AR)	MARCIANO DELLA CHIANA	(BG)	MARTINENGO
(BZ)	MAGRE' SULLA STRADA DEL VINO	(TA)	MANDURIA	(PV)	MARCIGNAGO	(CN)	MARTINIANA PO
(CO)	MAGREGLIO	(BS)	MANERBA DEL GARDA	(VE)	MARCON	(TE)	MARTINSICURO
(CZ)	MAIDA	(BS)	MANERBIO	(BZ)	MAREBBE	(CZ)	MARTIRANO
(CS)	MAIERA'	(FG)	MANFREDONIA	(CN)	MARENE	(CZ)	MARTIRANO LOMBARDO
(VV)	MAIERATO	(CN)	MANGO	(TV)	MARENO DI PIAVE	(SS)	MARTIS
(AN)	MAIOLATI SPONTINI	(CS)	MANGONE	(TO)	MARENTINO	(RC)	MARTONE
(RN)	MAIOLO	(CT)	MANIACE	(AT)	MARETTO	(LO)	MARUDO
(SA)	MAIORI	(PN)	MANIAGO	(CN)	MARGARITA	(TA)	MARUGGIO
(LO)	MAIRAGO	(AV)	MANOCALZATI	(BT)	MARGHERITA DI SAVOIA	(BO)	MARZABOTTO
(BS)	MAIRANO	(PE)	MANOPPELLO	(LC)	MARGNO	(PV)	MARZANO
(SP)	MAISSANA	(TV)	MANSUE'	(MN)	MARIANA MANTOVANA	(CE)	MARZANO APPIO
(UD)	MAJANO	(CN)	MANTA	(CO)	MARIANO COMENSE	(AV)	MARZANO DI NOLA
(CR)	MALAGNINO	(SO)	MANTELLINO	(GO)	MARIANO DEL FRIULI	(CS)	MARZI
(BO)	MALALBERGO	(MN)	MANTOVA	(CL)	MARIANOPOLI	(VA)	MARZIO
(UD)	MALBORGHETTO VALBRUNA	(UD)	MANZANO	(NA)	MARIGLIANELLA	(SU)	MASAINAS
(VR)	MALCESINE	(RM)	MANZIANA	(NA)	MARIGLIANO	(MI)	MASATE
(TN)	MALE'	(BG)	MAPELLO	(RC)	MARINA DI GIOIOSA IONICA	(CT)	MASCALI

Sigla Prov.	DENOMINAZIONE DEL COMUNE	Sigla Prov.	DENOMINAZIONE DEL COMUNE	Sigla Prov.	DENOMINAZIONE DEL COMUNE	Sigla Prov.	DENOMINAZIONE DEL COMUNE
(CT)	MASCALUCIA	(RM)	MAZZANO ROMANO	(BZ)	MELTINA	(PV)	MEZZANINO
(PZ)	MASCHITO	(CL)	MAZZARINO	(MI)	MELZO	(TN)	MEZZANO
(VA)	MASCIAGO PRIMO	(ME)	MAZZARRA' SANT'ANDREA	(CO)	MENAGGIO	(TO)	MEZZENILE
(TV)	MASER	(CT)	MAZZARRONE	(PV)	MENCONICO	(TN)	MEZZOCORONA
(VB)	MASERA	(TO)	MAZZE'	(IM)	MENDATICA	(PA)	MEZZOJUSO
(PD)	MASERA' DI PADOVA	(TN)	MAZZIN	(CS)	MENDICINO	(BG)	MEZZOZOLD
(TV)	MASERADA SUL PIAVE	(SO)	MAZZO DI VALTELLINA	(AG)	MENFI	(TN)	MEZZOLOMBARDO
(PD)	MASI	(TO)	MEANA DI SUSÀ	(RM)	MENTANA	(NO)	MEZZOMERICO
(FE)	MASI TORELLO	(NU)	MEANA SARDO	(VE)	MEOLO	(BI)	MIAGLIANO
(AL)	MASIO	(MB)	MEDA	(AL)	MERANA	(TV)	MIANE
(CO)	MASLIANICO	(PV)	MEDE	(BZ)	MERANO	(NO)	MIASINO
(VI)	MASON VICENTINO	(GO)	MEDEA	(LC)	MERATE	(VB)	MIAZZINA
(GE)	MASONE	(PR)	MEDESANO	(VA)	MERCALLO	(RI)	MICIGLIANO
(MS)	MASSA	(BO)	MEDICINA	(PU)	MERCATELLO SUL METAURO	(LE)	MIGGIANO
(AQ)	MASSA D'ALBE	(MI)	MEDIGLIA	(PU)	MERCATINO CONCA	(CH)	MIGLIANICO
(NA)	MASSA DI SOMMA	(BG)	MEDOLAGO	(SA)	MERCATO SAN SEVERINO	(CZ)	MIGLIERINA
(PT)	MASSA E COZZILE	(MN)	MEDOLE	(FC)	MERCATO SARACENO	(MT)	MIGLIONICO
(FM)	MASSA FERMANA	(MO)	MEDOLLA	(TO)	MERCENASCO	(GE)	MIGNANEGO
(RA)	MASSA LOMBARDA	(TV)	MEDUNA DI LIVENZA	(AV)	MERCOGLIANO	(CE)	MIGNANO MONTE LUNGO
(NA)	MASSA LUBRENSE	(PN)	MEDUNO	(UD)	MERETO DI TOMBA	(MI)	MILANO
(GR)	MASSA MARITTIMA	(PD)	MEGLIADINO SAN FIDENZIO	(AN)	MERGO	(ME)	MILAZZO
(PG)	MASSA MARTANA	(PD)	MEGLIADINO SAN VITALE	(VB)	MERGOZZO	(CL)	MILENA
(TA)	MASSAFRA	(NO)	MEINA	(ME)	MERI'	(VV)	MILETO
(LO)	MASSALENGO	(BL)	MEL	(PD)	MERLARA	(OR)	MILIS
(PD)	MASSANZAGO	(RO)	MELARA	(LO)	MERLINO	(CT)	MILITELLO IN VAL DI CATANIA
(LU)	MASSAROSA	(AL)	MELAZZO	(CO)	MERONE	(ME)	MILITELLO ROSMARINO
(BI)	MASSAZZA	(FC)	MELDOLA	(BR)	MESAGNE	(SV)	MILLESIMO
(TO)	MASSELLO	(GE)	MELE	(SO)	MESE	(CT)	MILO
(BI)	MASSERANO	(MI)	MELEGNANO	(VA)	MESENZANA	(BS)	MILZANO
(AP)	MASSIGNANO	(LE)	MELENDUGNO	(MI)	MESERO	(CT)	MINEO
(TN)	MASSIMENO	(LO)	MELETI	(FE)	MESOLA	(VR)	MINERBE
(SV)	MASSIMINO	(PZ)	MELFI	(KR)	MESORACA	(BO)	MINERBIO
(NO)	MASSINO VISCONTI	(RC)	MELICUCCA'	(ME)	MESSINA	(LE)	MINERVINO DI LECCE
(VB)	MASSIOLA	(RC)	MELICUCCO	(PD)	MESTRINO	(BT)	MINERVINO MURGE
(OR)	MASULLAS	(SR)	MELILLI	(NA)	META	(SA)	MINORI
(MC)	MATELICA	(KR)	MELISSA	(TO)	MEUGLIANO	(LT)	MINTURNO
(MT)	MATERA	(LE)	MELISSANO	(MB)	MEZZAGO	(LU)	MINUCCIANO
(TO)	MATHI	(NA)	MELITO DI NAPOLI	(TN)	MEZZANA	(SV)	MIOGLIA
(LE)	MATINO	(RC)	MELITO DI PORTO SALVO	(PV)	MEZZANA BIGLI	(VE)	MIRA
(CB)	MATRICE	(AV)	MELITO IRPINO	(BI)	MEZZANA MORTIGLIENGO	(AV)	MIRABELLA ECLANO
(TO)	MATTIE	(BN)	MELITIZZANO	(PV)	MEZZANA RABATTONI	(CT)	MIRABELLA IMBACCARI
(FG)	MATTINATA	(CN)	MELLE	(VR)	MEZZANE DI SOTTO	(AL)	MIRABELLO MONFERRATO
(TP)	MAZARA DEL VALLO	(SO)	MELLO	(GE)	MEZZANEGO	(CB)	MIRABELLO SANNITICO
(BS)	MAZZANO	(LE)	MELPIGNANO	(PR)	MEZZANI	(PV)	MIRADOLO TERME

Sigla Prov.	DENOMINAZIONE DEL COMUNE	Sigla Prov.	DENOMINAZIONE DEL COMUNE	Sigla Prov.	DENOMINAZIONE DEL COMUNE	Sigla Prov.	DENOMINAZIONE DEL COMUNE
(IS)	MIRANDA	(VC)	MOLLIA	(GO)	MONFALCONE	(TO)	MONTALDO TORINESE
(MO)	MIRANDOLA	(RC)	MOLOCHIO	(CN)	MONFORTE D'ALBA	(PT)	MONTALE
(VE)	MIRANO	(LC)	MOLTENO	(ME)	MONFORTE SAN GIORGIO	(TO)	MONTALENGHE
(ME)	MIRTO	(CO)	MOLTRASIO	(TV)	MONFUMO	(AG)	MONTALLEGRO
(RN)	MISANO ADRIATICO	(VI)	MOLVENA	(AT)	MONGARDINO	(AP)	MONTALTO DELLE MARCHE
(BG)	MISANO DI GERA D'ADDA	(TN)	MOLVENO	(BO)	MONGHIDORO	(VT)	MONTALTO DI CASTRO
(PA)	MISILMERI	(AT)	MOMBALDONE	(VV)	MONGIANA	(TO)	MONTALTO DORA
(MB)	MISINTO	(CN)	MOMBARCARO	(AL)	MONGIARDINO LIGURE	(IM)	MONTALTO LIGURE
(LC)	MISSAGLIA	(PU)	MOMBAROCCIO	(ME)	MONGIUFFI MELIA	(PV)	MONTALTO PAVESE
(PZ)	MISSANELLO	(AT)	MOMBARUZZO	(BI)	MONGRANDO	(CS)	MONTALTO UFFUGO
(CT)	MISTERBIANCO	(CN)	MOMBASIGLIO	(CS)	MONGRASSANO	(TO)	MONTANARO
(ME)	MISTRETTA	(TO)	MOMBELLO DI TORINO	(BZ)	MONGUELFO-TESIDO	(LO)	MONTANASO LOMBARDO
(AT)	MOASCA	(AL)	MOMBELLO MONFERRATO	(CO)	MONGUZZO	(CN)	MONTANERA
(GE)	MOCONESI	(AT)	MOMBERCELLI	(BS)	MONIGA DEL GARDA	(SA)	MONTANO ANTLIA
(MO)	MODENA	(NO)	MOMO	(AL)	MONLEALE	(CO)	MONTANO LUCINO
(RG)	MODICA	(TO)	MOMPANTERO	(BS)	MONNO	(FM)	MONTAPPONE
(FC)	MODIGLIANA	(RI)	MOMPEO	(BA)	MONOPOLI	(IS)	MONTAQUILA
(OR)	MODELO	(AL)	MOMPERONE	(PA)	MONREALE	(RI)	MONTASOLA
(BA)	MODUGNO	(CB)	MONACILIONI	(TS)	MONRUPINO	(CZ)	MONTAURAO
(TN)	MOENA	(AT)	MONALE	(FM)	MONSAMPETRO MORICO	(CH)	MONTAZZOLI
(LC)	MOGGIO	(RC)	MONASTERACE	(AP)	MONSAMPOLO DEL TRONTO	(GR)	MONTE ARGENTARIO
(UD)	MOGGIO UDINESE	(AT)	MONASTERO BORMIDA	(AN)	MONSANO	(PG)	MONTE CASTELLO DI VIBIO
(MN)	MOGLIA	(TO)	MONASTERO DI LANZO	(PD)	MONSELICE	(MC)	MONTE CAVALLO
(MC)	MOGLIANO	(CN)	MONASTERO DI VASCO	(CA)	MONSERRATO	(PU)	MONTE CERIGNONE
(TV)	MOGLIANO VENETO	(CN)	MONASTEROLO CASOTTO	(PT)	MONSUMMANO TERME	(RM)	MONTE COMPATRI
(OR)	MOGORELLA	(BG)	MONASTEROLO DEL CASTELLO	(CN)	MONTA'	(CR)	MONTE CREMASCO
(OR)	MOGORO	(CN)	MONASTEROLO DI SAVIGLIANO	(AT)	MONTABONE	(VI)	MONTE DI MALO
(BN)	MOIANO	(TV)	MONASTIER DI TREVISO	(AL)	MONTACUTO	(NA)	MONTE DI PROCIDA
(UD)	MOIMACCO	(SU)	MONASTIR	(AT)	MONTAFIA	(FM)	MONTE GIBERTO
(ME)	MOIO ALCANTARA	(TO)	MONCALIERI	(CB)	MONTAGANO	(PU)	MONTE GRIMANO TERME
(BG)	MOIO DE' CALVI	(AT)	MONCALVO	(BZ)	MONTAGNA	(BS)	MONTE ISOLA
(SA)	MOIO DELLA CIVITELLA	(TO)	MONCENISIO	(SO)	MONTAGNA IN VALTELLINA	(LC)	MONTE MARENZO
(CN)	MOIOLA	(AL)	MONCESTINO	(PD)	MONTAGNANA	(PU)	MONTE PORZIO
(BA)	MOLA DI BARI	(CN)	MONCHIERO	(ME)	MONTAGNAREALE	(RM)	MONTE PORZIO CATONE
(AL)	MOLARE	(PR)	MONCHIO DELLE CORTI	(AV)	MONTAGUTO	(FM)	MONTE RINALDO
(LU)	MOLAZZANA	(VC)	MONCRIVELLO	(FI)	MONTAIONE	(AN)	MONTE ROBERTO
(BA)	MOLFETTA	(AT)	MONCUCCO TORINESE	(ME)	MONTALBANO ELICONA	(VT)	MONTE ROMANO
(AQ)	MOLINA ATERNO	(RN)	MONDAINO	(MT)	MONTALBANO JONICO	(LT)	MONTE SAN BIAGIO
(BN)	MOLINARA	(PU)	MONDAVIO	(SI)	MONTALCINO	(SA)	MONTE SAN GIACOMO
(BO)	MOLINELLA	(PU)	MONDOLFO	(AL)	MONTALDEO	(FR)	MONTE SAN GIOVANNI CAMPANO
(IM)	MOLINI DI TRIORA	(CN)	MONDOVI'	(AL)	MONTALDO BORMIDA	(RI)	MONTE SAN GIOVANNI IN SABINA
(AL)	MOLINO DEI TORTI	(CE)	MONDRAGONE	(CN)	MONTALDO DI MONDOVI'	(MC)	MONTE SAN GIUSTO
(CB)	MOLISE	(GE)	MONEGLIA	(CN)	MONTALDO ROERO	(MC)	MONTE SAN MARTINO
(PZ)	MOLITERNO	(CN)	MONESIGLIO	(AT)	MONTALDO SCARAMPI	(FM)	MONTE SAN PIETRANGELI

Sigla Prov.	DENOMINAZIONE DEL COMUNE	Sigla Prov.	DENOMINAZIONE DEL COMUNE	Sigla Prov.	DENOMINAZIONE DEL COMUNE	Sigla Prov.	DENOMINAZIONE DEL COMUNE
(BO)	MONTE SAN PIETRO	(CL)	MONTEODORO	(RI)	MONTELEONE SABINO	(SP)	MONTEROSSO AL MARE
(AR)	MONTE SAN SAVINO	(AV)	MONTEFALCIONE	(PA)	MONTELEPRE	(RG)	MONTEROSSO ALMO
(AN)	MONTE SAN VITO	(PG)	MONTEFALCO	(RM)	MONTELIBRETTI	(VV)	MONTEROSSO CALABRO
(PG)	MONTE SANTA MARIA TIBERINA	(FM)	MONTEFALCONE APPENNINO	(AV)	MONTELLA	(CN)	MONTEROSSO GRANA
(FG)	MONTE SANT'ANGELO	(BN)	MONTEFALCONE DI VAL FORTORE	(BG)	MONTELLO	(RM)	MONTEROTONDO
(FM)	MONTE URANO	(CB)	MONTEFALCONE NEL SANNIO	(CB)	MONTELONGO	(GR)	MONTEROTONDO MARITTIMO
(FM)	MONTE VIDON COMBATTE	(MC)	MONTEFANO	(FM)	MONTEPARO	(FM)	MONTERUBBIANO
(FM)	MONTE VIDON CORRADO	(PU)	MONTEFELCINO	(CN)	MONTELUPO ALBESE	(LE)	MONTESANO SALENTINO
(PV)	MONTEBELLO DELLA BATTAGLIA	(CH)	MONTEFERRANTE	(FI)	MONTELUPO FIORENTINO	(SA)	MONTESANO SULLA MARCELLANA
(PE)	MONTEBELLO DI BERTONA	(VT)	MONTEFIASCONE	(MC)	MONTELUPONE	(BN)	MONTESARCHIO
(RC)	MONTEBELLO IONICO	(TE)	MONTEFINO	(PA)	MONTEMAGGIORE BELSITO	(MT)	MONTESCAGLIOSO
(CH)	MONTEBELLO SUL SANGRO	(RN)	MONTEFIORE CONCA	(AT)	MONTEMAGNO	(PV)	MONTESCANO
(VI)	MONTEBELLO VICENTINO	(AP)	MONTEFIORE DELL'ASO	(CN)	MONTEMALE DI CUNEO	(VB)	MONTESCHENO
(TV)	MONTEBELLUNA	(MO)	MONTEFIORINO	(AV)	MONTEMARANO	(PI)	MONTESCUDAIO
(GE)	MONTEBRUNO	(RM)	MONTEFLAVIO	(AN)	MONTEMARCIANO	(RN)	MONTESCUDO - MONTE COLOMBO
(RI)	MONTEBUONO	(SA)	MONTEFORTE CILENTO	(AL)	MONTEMARZINO	(MO)	MONTESE
(PU)	MONTECALVO IN FOGLIA	(VR)	MONTEFORTE D'ALPONE	(TA)	MONTEMESOLA	(PV)	MONTESGALE
(AV)	MONTECALVO IRPINO	(AV)	MONTEFORTE IRPINO	(CO)	MONTEMEZZO	(PE)	MONTESILVANO
(PV)	MONTECALVO VERSIGGIA	(FM)	MONTEFORTINO	(AR)	MONTEMIGNAIO	(FI)	MONTESPERTOLI
(LU)	MONTECARLO	(TR)	MONTEFRANCO	(AV)	MONTEMILETTO	(TO)	MONTEU DA PO
(AN)	MONTECAROTTO	(AV)	MONTEFREDANE	(PZ)	MONTEMILONE	(CN)	MONTEU ROERO
(MC)	MONTECASSIANO	(AV)	MONTEFUSCO	(CB)	MONTEMITRO	(AG)	MONTEVAGO
(AL)	MONTECASTELLO	(TR)	MONTEGABBIONE	(AP)	MONTEMONACO	(AR)	MONTEVARCHI
(TR)	MONTECASTRILLI	(VI)	MONTEGALDA	(PO)	MONTEMURLO	(LC)	MONTEVECCHIA
(PI)	MONTECATINI VAL DI CECINA	(VI)	MONTEGALDELLA	(PZ)	MONTEMURRO	(AV)	MONTEVERDE
(PT)	MONTECATINI-TERME	(AP)	MONTEGALLO	(UD)	MONTENARS	(PI)	MONTEVERDI MARITTIMO
(VR)	MONTECCHIA DI CROSARA	(AL)	MONTEGIOCO	(CB)	MONTENERO DI BISACCIA	(VI)	MONTEVIALE
(TR)	MONTECCHIO	(CS)	MONTEGIORDANO	(RI)	MONTENERO SABINO	(CN)	MONTENZEMOLO
(RE)	MONTECCHIO EMILIA	(FM)	MONTEGIORGIO	(IS)	MONTENERO VAL COCCHIARA	(SS)	MONTI
(VI)	MONTECCHIO MAGGIORE	(FM)	MONTEGRANARO	(CH)	MONTENERODOMO	(FC)	MONTIANO
(VI)	MONTECCHIO PRECALCINO	(RN)	MONTEGRIDOLFO	(CH)	MONTEODORISIO	(BS)	MONTICELLI BRUSATI
(AL)	MONTECHIARO D'ACQUI	(VA)	MONTEGRINO VALTRAVAGLIA	(CZ)	MONTEPAONE	(PC)	MONTICELLI D'ONGINA
(AT)	MONTECHIARO D'ASTI	(AT)	MONTEGROSSO D'ASTI	(TA)	MONTEPARANO	(PV)	MONTICELLI PAVESE
(PR)	MONTECHIARUGOLO	(IM)	MONTEGROSSO PIAN LATTE	(AP)	MONTEPRANDONE	(LC)	MONTICELLO BRIANZA
(PU)	MONTECICCARDO	(PD)	MONTEGROTTO TERME	(SI)	MONTEPULCIANO	(VI)	MONTICELLO CONTE OTTO
(CB)	MONTECILFONE	(TA)	MONTEIASI	(AR)	MONTERCHI	(CN)	MONTICELLO D'ALBA
(PU)	MONTECOPIOLO	(PU)	MONTELABBATE	(AQ)	MONTEREALE	(BS)	MONTICHIARI
(SA)	MONTECORICE	(RM)	MONTELANICO	(PN)	MONTEREALE VALCELLINA	(SI)	MONTICIANO
(SA)	MONTECORVINO PUGLIANO	(CH)	MONTELAPIANO	(BO)	MONTERENZIO	(GR)	MONTIERI
(SA)	MONTECORVINO ROVELLA	(FM)	MONTELEONE DI FERMO	(SI)	MONTERIGGIONI	(AT)	MONTIGLIO MONFERRATO
(MC)	MONTECOSARO	(FG)	MONTELEONE DI PUGLIA	(IS)	MONTERODUNI	(MS)	MONTIGNOSO
(VB)	MONTECRESTESE	(PG)	MONTELEONE DI SPOLETO	(SI)	MONTERONI D'ARBIA	(BS)	MONTIRONE
(MO)	MONTECRETO	(TR)	MONTELEONE D'ORVIETO	(LE)	MONTERONI DI LECCE	(AO)	MONTJOVET
(AP)	MONTEDINOVE	(SS)	MONTELEONE ROCCA DORIA	(VT)	MONTEROSI	(CR)	MONTODINE

Sigla Prov.	DENOMINAZIONE DEL COMUNE	Sigla Prov.	DENOMINAZIONE DEL COMUNE	Sigla Prov.	DENOMINAZIONE DEL COMUNE	Sigla Prov.	DENOMINAZIONE DEL COMUNE
(GE)	MONTOGGIO	(CS)	MORMANNO	(VR)	MOZZECANE	(BZ)	NAZ-SCIAVES
(PG)	MONTONE	(VA)	MORNAGO	(BG)	MOZZO	(RM)	NAZZANO
(RI)	MONTOPOLI DI SABINA	(AL)	MORNESE	(MC)	MUCCIA	(GE)	NE
(PI)	MONTOPOLI IN VAL D'ARNO	(BG)	MORNICO AL SERIO	(TS)	MUGGIA	(NO)	NEBBIUNO
(CO)	MONTORFANO	(PV)	MORNICO LOSANA	(MB)	MUGGIO'	(VR)	NEGRAR
(TE)	MONTORIO AL VOMANO	(FR)	MOROLO	(AV)	MUGNANO DEL CARDINALE	(GE)	NEIRONE
(CB)	MONTORIO NEI FRENTANI	(CN)	MOROZZO	(NA)	MUGNANO DI NAPOLI	(CN)	NEIVE
(RM)	MONTORIO ROMANO	(AV)	MORRA DE SANCTIS	(LO)	MULAZZANO	(BG)	NEMBRO
(AV)	MONTORO	(AN)	MORRO D'ALBA	(MS)	MULAZZO	(RM)	NEMI
(VI)	MONTORSO VICENTINO	(TE)	MORRO D'ORO	(BS)	MURA	(PZ)	NEMOLI
(FM)	MONTOTTONE	(RI)	MORRO REATINO	(SU)	MURAVERA	(OR)	NEONELI
(OR)	MONTRESTA	(CB)	MORRONE DEL SANNIO	(CN)	MURAZZANO	(VT)	NEPI
(PV)	MONTU' BECCARIA	(MC)	MORROVALLE	(CN)	MURRELLO	(TE)	NERETO
(VA)	MONVALLE	(PN)	MORSANO AL TAGLIAMENTO	(SV)	MURIALDO	(RM)	NEROLA
(MB)	MONZA	(AL)	MORSASCO	(AL)	MURISENGO	(TV)	NERVESIA DELLA BATTAGLIA
(MN)	MONZAMBANO	(PV)	MORTARA	(SI)	MURLO	(MI)	NERVIANO
(BO)	MONZUNO	(UD)	MORTEGLIANO	(LE)	MURO LECCESE	(RI)	NESPOLO
(CS)	MORANO CALABRO	(LC)	MORTERONE	(PZ)	MURO LUCANO	(CO)	NESSO
(AL)	MORANO SUL PO	(UD)	MORUZZO	(SS)	MUROS	(BI)	NETRO
(AT)	MORANSENGO	(CR)	MOSCAZZANO	(BS)	MUSCOLINE	(RM)	NETTUNO
(GO)	MORARO	(AV)	MOSCHIANO	(SU)	MUSEI	(LE)	NEVIANO
(YA)	MORAZZONE	(TE)	MOSCIANO SANT'ANGELO	(VE)	MUSILE DI PIAVE	(PR)	NEVIANO DEGLI ARDUINI
(SO)	MORBEGNO	(PE)	MOSCUFO	(CO)	MUSSO	(CN)	NEVIGLIE
(AL)	MORBELLO	(BZ)	MOSO IN PASSIRIA	(VI)	MUSSOLENTE	(BS)	NIARDO
(LE)	MORCIANO DI LEUCA	(GO)	MOSSA	(CL)	MUSSOMELI	(PC)	NIBBIANO
(RN)	MORCIANO DI ROMAGNA	(VI)	MOSSANO	(UD)	MUZZANA DEL TURGNANO	(NO)	NIBBIOLA
(BN)	MORCONE	(BI)	MOSSO	(BI)	MUZZANO	(LC)	NIBIONNO
(BO)	MORDANO	(CR)	MOTTA BALUFFI	(TN)	NAGO-TORBOLE	(TO)	NICHELINO
(BG)	MORENGO	(ME)	MOTTA CAMASTRA	(BZ)	NALLES	(CT)	NICOLOSI
(SS)	MORES	(ME)	MOTTA D'AFFERMO	(VI)	NANTO	(PV)	NICORVO
(FM)	MORESCO	(VC)	MOTTA DE' CONTI	(NA)	NAPOLI	(EN)	NICOSIA
(CN)	MORETTA	(TV)	MOTTA DI LIVENZA	(OR)	NARBOLIA	(VV)	NICOTERA
(PC)	MORFASSO	(FG)	MOTTA MONTECORVINO	(SU)	NARCAO	(CN)	NIELLA BELBO
(TV)	MORGANO	(RC)	MOTTA SAN GIOVANNI	(LE)	NARDO'	(CN)	NIELLA TANARO
(AO)	MORGEX	(CZ)	MOTTA SANTA LUCIA	(VV)	NARDODIPACE	(UD)	NIMIS
(OR)	MORGONGIORI	(CT)	MOTTA SANT'ANASTASIA	(TR)	NARNI	(CL)	NISCEMI
(TN)	MORI	(MI)	MOTTA VISCONTI	(AG)	NARO	(EN)	NISSORIA
(TV)	MORIAGO DELLA BATTAGLIA	(CS)	MOTTAFOLLONE	(CN)	NARZOLE	(ME)	NIZZA DI SICILIA
(RM)	MORICONE	(BI)	MOTTALCIATA	(SV)	NASINO	(AT)	NIZZA MONFERRATO
(SA)	MORIGERATI	(MN)	MOTTEGGIANA	(ME)	NASO	(VE)	NOALE
(MI)	MORIMONDO	(TA)	MOTTOLA	(BZ)	NATURNO	(TO)	NOASCA
(AQ)	MORINO	(CH)	MOZZAGROGNA	(BS)	NAVE	(CS)	NOCARA
(TO)	MORIONDO TORINESE	(BG)	MOZZANICA	(TN)	NAVE SAN ROCCO	(PE)	NOCCIANO
(RM)	MORLUPO	(CO)	MOZZATE	(AQ)	NAVELLI	(SA)	NOCERA INFERIORE

Sigla Prov.	DENOMINAZIONE DEL COMUNE	Sigla Prov.	DENOMINAZIONE DEL COMUNE	Sigla Prov.	DENOMINAZIONE DEL COMUNE	Sigla Prov.	DENOMINAZIONE DEL COMUNE
(SA)	NOCERA SUPERIORE	(VI)	NOVENTA VICENTINA	(VC)	OLCENENGO	(AQ)	OPI
(CZ)	NOCERA TERINESE	(MO)	NOVI DI MODENA	(VC)	OLDENICO	(VR)	OPPEANO
(PG)	NOCERA UMBRA	(AL)	NOVI LIGURE	(NO)	OLEGGIO	(PZ)	OPPIDO LUCANO
(PR)	NOCETO	(SA)	NOVI VELIA	(NO)	OLEGGIO CASTELLO	(RC)	OPPIDO MAMERTINA
(BA)	NOCI	(MI)	NOVIGLIO	(PV)	OLEVANO DI LOMELLINA	(BZ)	ORA
(LE)	NOCIGLIA	(LE)	NOVOLI	(RM)	OLEVANO ROMANO	(NU)	ORANI
(PZ)	NOEPOLI	(CN)	NUCETTO	(SA)	OLEVANO SUL TUSCIANO	(CB)	ORATINO
(VR)	NOGARA	(SS)	NUGHEDU SAN NICOLO'	(CO)	OLGIATE COMASCO	(TO)	ORBASSANO
(TN)	NOGAREDO	(OR)	NUGHEDU SANTA VITTORIA	(LC)	OLGIATE MOLGORA	(GR)	ORBETELLO
(VR)	NOGAROLE ROCCA	(SS)	NULE	(VA)	OLGIATE OLONA	(PI)	ORCIANO PISANO
(VI)	NOGAROLE VICENTINO	(SS)	NULVI	(LC)	OLGINATE	(SV)	ORCO FEGLINO
(BA)	NOICATTARO	(AN)	NUMANA	(NU)	OLIANA	(FG)	ORDONA
(NA)	NOLA	(NU)	NUORO	(PV)	OLIVA GESSI	(GE)	ORERO
(TO)	NOLE	(OR)	NURACHI	(CZ)	OLIVADI	(VI)	ORGIANO
(SV)	NOLI	(SU)	NURAGUS	(ME)	OLIVERI	(NU)	ORGOSOLO
(TO)	NOMAGLIO	(SU)	NURALLAO	(SA)	OLIVETO CITRA	(BR)	ORIA
(TN)	NOMI	(SU)	NURAMINIS	(LC)	OLIVETO LARIO	(AQ)	ORICOLA
(MO)	NONANTOLA	(OR)	NURECI	(MT)	OLIVETO LUCANO	(VA)	ORIGGIO
(TO)	NONE	(SU)	NURRI	(IM)	OLIVETTA SAN MICHELE	(VA)	ORINO
(VB)	NONIO	(AO)	NUS	(AL)	OLIVOLA	(BG)	ORIO AL SERIO
(NU)	NORAGUGUME	(AV)	NUSCO	(OR)	OLLASTRA	(TO)	ORIO CANAVESE
(OR)	NORBELLO	(BS)	NUVOLENTI	(NU)	OLLOLAI	(LO)	ORIO LITTA
(PG)	NORCIA	(BS)	NUVOLERA	(AO)	OLLOMONT	(CS)	ORIOLO
(LT)	NORMA	(SU)	NUXIS	(SS)	OLMEDO	(VT)	ORIOLO ROMANO
(MI)	NOSATE	(BI)	OCCHIEPPO INFERIORE	(CR)	OLMENETA	(OR)	ORISTANO
(TE)	NOTARESCO	(BI)	OCCHIEPPO SUPERIORE	(BG)	OLMO AL BREMBO	(CN)	ORMEA
(SR)	NOTO	(RO)	OCCHIOBELLO	(AT)	OLMO GENTILE	(TV)	ORMELLE
(BZ)	NOVA LEVANTE	(AL)	OCCIMIANO	(BG)	OLTRE IL COLLE	(MB)	ORNAGO
(MB)	NOVA MILANESE	(AQ)	OCRE	(BG)	OLTRESSENDA ALTA	(VB)	ORNAVASSO
(BZ)	NOVA PONENTE	(AL)	ODALENGO GRANDE	(CO)	OLTRONA DI SAN MAMETTE	(BG)	ORNICA
(MT)	NOVA SIRI	(AL)	ODALENGO PICCOLO	(NU)	OLZAI	(NU)	ORSEI
(RN)	NOVAFELTRIA	(TV)	ODERZO	(BS)	OME	(NU)	OROTELLI
(TN)	NOVALEDO	(BS)	ODOLO	(VB)	OMEGNA	(SA)	ORRIA
(TO)	NOVALESA	(AQ)	OFENA	(SA)	OMIGNANO	(SU)	ORROLI
(NO)	NOVARA	(AN)	OFFAGNA	(NU)	ONANI'	(TV)	ORSAGO
(ME)	NOVARA DI SICILIA	(CR)	OFFANENGO	(VT)	ONANO	(AL)	ORSARA BORMIDA
(SO)	NOVATE MEZZOLA	(AP)	OFFIDA	(CN)	ONCINO	(FG)	ORSARA DI PUGLIA
(MI)	NOVATE MILANESE	(BS)	OFFLAGA	(BG)	ONETA	(CO)	ORSENIGO
(VI)	NOVE	(VB)	OGGEBBIO	(NU)	ONIFAI	(CH)	ORSOGNA
(CO)	NOVEDRATE	(VA)	OGGIONA CON SANTO STEFANO	(NU)	ONIFERI	(CS)	ORSOMARSO
(RE)	NOVELLARA	(LC)	OGGIONO	(BS)	ONO SAN PIETRO	(CE)	ORTA DI ATELLA
(CN)	NOVELLO	(TO)	OGLIANICO	(BG)	ONORE	(FG)	ORTA NOVA
(VE)	NOVENTA DI PIAVE	(SA)	OGLIASTRO CILENTO	(SV)	ONZO	(NO)	ORTA SAN GIULIO
(PD)	NOVENTA PADOVANA	(SS)	OLBIA	(MI)	OPERA	(SU)	ORTACESUS

Sigla Prov.	DENOMINAZIONE DEL COMUNE	Sigla Prov.	DENOMINAZIONE DEL COMUNE	Sigla Prov.	DENOMINAZIONE DEL COMUNE	Sigla Prov.	DENOMINAZIONE DEL COMUNE
(VT)	ORTE	(AN)	OSTRA	(RI)	PAGANICO SABINO	(OR)	PALMAS ARBOREA
(LE)	ORTELLE	(AN)	OSTRA VETERE	(BG)	PAGAZZANO	(RC)	PALMI
(FM)	ORTEZZANO	(BR)	OSTUNI	(ME)	PAGLIARA	(AP)	PALMIANO
(AR)	ORTIGNANO RAGGIOLO	(LE)	OTRANTO	(CH)	PAGLIETA	(CH)	PALMOLI
(BZ)	ORTISEI	(TR)	OTRICOLI	(UD)	PAGNACCO	(BA)	PALO DEL COLLE
(CH)	ORTONA	(NU)	ORTONA	(CN)	PAGNO	(RM)	PALOMBARA SABINA
(AQ)	ORTONA DEI MARSI	(SA)	OTTATI	(LC)	PAGNONA	(CH)	PALOMBARO
(SV)	ORTOVERO	(NA)	OTTAVIANO	(AV)	PAGO DEL VALLO DI LAURO	(SA)	PALOMONTE
(AQ)	ORTUCCHIO	(AL)	OTTIGLIO	(BN)	PAGO VEIANO	(BG)	PALOSCO
(NU)	ORTUERI	(PV)	OTTOBIANO	(BS)	PAISCO LOVENO	(VR)	PALU'
(NU)	ORUNE	(PC)	OTTONE	(BS)	PAITONE	(TN)	PALU' DEL FERSINA
(TR)	ORVIETO	(TO)	OULX	(BG)	PALADINA	(CS)	PALUDI
(RI)	ORVINIO	(AL)	OVADA	(MO)	PALAGANO	(UD)	PALUZZA
(BS)	ORZINUOVI	(UD)	OVARO	(TA)	PALAGIANELLO	(CN)	PAMPARATO
(BS)	ORZIVECCHI	(AL)	OVIGLIO	(TA)	PALAGIANO	(TO)	PANCALIERI
(TO)	OSASCO	(AQ)	OVINDOLI	(CT)	PALAGONIA	(PV)	PANCARANA
(TO)	OSASIO	(NU)	OVODDA	(PI)	PALAIÀ	(TN)	PANCHIA'
(SS)	OSCHIRI	(AO)	OYACE	(PR)	PALANZANO	(CR)	PANDINO
(NU)	OSIDDA	(TO)	OZEGNA	(CB)	PALATA	(CS)	PANETTIERI
(SV)	OSIGLIA	(SS)	OZIERI	(SS)	PALAU	(PG)	PANICALE
(SS)	OSILO	(BO)	OZZANO DELL'EMILIA	(BG)	PALAZZAGO	(BN)	PANNARANO
(AN)	OSIMO	(AL)	OZZANO MONFERRATO	(PA)	PALAZZO ADRIANO	(FG)	PANNI
(NU)	OSINI	(MI)	OZZERO	(TO)	PALAZZO CANAVESE	(TP)	PANTELLERIA
(BG)	OSIO SOPRA	(SU)	PABILLONIS	(CR)	PALAZZO PIGNANO	(MI)	PANTIGLIATE
(BG)	OSIO SOTTO	(ME)	PACE DEL MELA	(PZ)	PALAZZO SAN GERVASIO	(CS)	PAOLA
(VA)	OSMATE	(TP)	PACECO	(SR)	PALAZZOLO ACREIDE	(BN)	PAOLISI
(LC)	OSNAGO	(AQ)	PACENTRO	(UD)	PALAZZOLO DELLO STELLA	(CS)	PAPASIDERO
(UD)	OSOPPO	(SR)	PACHINO	(BS)	PALAZZOLO SULL'OGGIO	(RO)	PAPOZZE
(IM)	OSPEDALETTI	(PG)	PACIANO	(VC)	PALAZZOLO VERCELLESE	(MI)	PARABIAGO
(TN)	OSPEDALETTO	(BS)	PADENGHE SUL GARDA	(FI)	PALAZZUOLO SUL SENIO	(LE)	PARABITA
(AV)	OSPEDALETTO D'ALPINOLO	(AL)	PADERNA	(CH)	PALENA	(BS)	PARATICO
(PD)	OSPEDALETTO EUGANEO	(LC)	PADERNO D'ADDA	(CZ)	PALERMITI	(BZ)	PARCINES
(LO)	OSPEDALETTO LODIGIANO	(TV)	PADERNO DEL GRAPPA	(PA)	PALERMO	(TO)	PARELLA
(BL)	OSPITALE DI CADORE	(MI)	PADERNO DUGNANO	(RM)	PALESTRINA	(CS)	PARENTI
(BS)	OSPITALETTO	(BS)	PADERNO FRANCIACORTA	(PV)	PALESTRO	(CE)	PARETE
(LO)	OSSAGO LODIGIANO	(CR)	PADERNO PONCHIELLI	(FR)	PALIANO	(AL)	PARETO
(TN)	OSSANA	(PD)	PADOVA	(RC)	PALIZZI	(VV)	PARGHELIA
(SS)	OSSI	(SS)	PADRIA	(KR)	PALLAGORIO	(LC)	PARLASCO
(BS)	OSSIMO	(SS)	PADRU	(VB)	PALLANZENO	(PR)	PARMA
(MI)	OSSONA	(SA)	PADULA	(SV)	PALLARE	(AL)	PARODI LIGURE
(CN)	OSTANA	(BN)	PADULI	(NA)	PALMA CAMPANIA	(CN)	PAROLDO
(FE)	OSTELLATO	(CN)	PAESANA	(AG)	PALMA DI MONTECHIARO	(AV)	PAROLISE
(CR)	OSTIANO	(TV)	PAESE	(UD)	PALMANOVA	(PV)	PARONA
(MN)	OSTIGLIA	(SA)	PAGANI	(LE)	PALMARIGGI	(TR)	PARRANO

Sigla Prov.	DENOMINAZIONE DEL COMUNE	Sigla Prov.	DENOMINAZIONE DEL COMUNE	Sigla Prov.	DENOMINAZIONE DEL COMUNE	Sigla Prov.	DENOMINAZIONE DEL COMUNE
(BG)	PARRE	(BL)	PEDAVENA	(PD)	PERNUMIA	(MC)	PETRIOLO
(TP)	PARTANNA	(VI)	PEDEMONTE	(MI)	PERO	(FM)	PETRITOLI
(PA)	PARTINICO	(TV)	PEDEROBBA	(TO)	PEROSA ARGENTINA	(CZ)	PETRIZZI
(NO)	PARUZZARO	(SO)	PEDESINA	(TO)	PEROSA CANAVESE	(CZ)	PETRONA'
(BG)	PARZANICA	(CS)	PEDIVIGLIANO	(TO)	PERRERO	(TP)	PETROSINO
(UD)	PASIAN DI PRATO	(BG)	PEDRENGO	(CR)	PERSICO DOSIMO	(AV)	PETRURIO IRPINO
(PN)	PASIANO DI PORDENONE	(CO)	PEGLIO	(VC)	PERTENGO	(NO)	PETTENASCO
(BS)	PASPARDO	(PU)	PEGLIO	(BS)	PERTICA ALTA	(BI)	PETTINENGO
(AT)	PASSERANO MARMORITO	(MN)	PEGOGNAGA	(BS)	PERTICA BASSA	(ME)	PETTINEO
(PG)	PASSIGNANO SUL TRASIMENO	(BG)	PEIA	(SA)	PERTOSA	(IS)	PETTORANELLO DEL MOLISE
(BS)	PASSIRANO	(TN)	PEIO	(TO)	PERTUSIO	(AQ)	PETTORANO SUL GIZIO
(FR)	PASTENA	(FI)	PELAGO	(PG)	PERUGIA	(RO)	PETTORAZZA GRIMANI
(CE)	PASTORANO	(NO)	PELLA	(PU)	PESARO	(CN)	PEVERAGNO
(VR)	PASTRENGO	(PR)	PELLEGRINO PARMENSE	(LU)	PESCAGLIA	(VC)	PEZZANA
(AL)	PASTURANA	(SA)	PELLEZZANO	(VR)	PESCANTINA	(BS)	PEZZAZE
(LC)	PASTURO	(TN)	PELLIZZANO	(PE)	PESCARA	(CN)	PEZZOLO VALLE UZZONE
(PZ)	PATERNO	(TN)	PELUGO	(CR)	PESCAROLO ED UNITI	(PC)	PIACENZA
(CT)	PATERNO'	(AT)	PENANGO	(AQ)	PESCASSEROLI	(PD)	PIACENZA D'ADIGE
(CS)	PATERNO CALABRO	(TR)	PENNA IN TEVERINA	(LC)	PESCAATE	(CR)	PIADENA
(AV)	PATERNOPOLI	(MC)	PENNA SAN GIOVANNI	(IS)	PESCHE	(SA)	PIAGGINE
(FR)	PATRICA	(TE)	PENNA SANT'ANDREA	(FG)	PESCHICI	(BS)	PIAN CAMUNO
(SS)	PATTADA	(RN)	PENNABILLI	(MI)	PESCHIERA BORROMEO	(SV)	PIANA CRIXIA
(ME)	PATTI	(CH)	PENNADOMO	(VR)	PESCHIERA DEL GARDA	(PA)	PIANA DEGLI ALBANESI
(LE)	PATU'	(CH)	PENNAPIEDIMONTE	(PT)	PESCIA	(CE)	PIANA DI MONTE VERNA
(OR)	PAU	(PE)	PENNE	(AQ)	PESCINA	(SI)	PIANCASTAGNAIO
(UD)	PAULARO	(CZ)	PENTONE	(BN)	PESCO SANNITA	(BS)	PIANCOGNO
(SU)	PAULI ARBAREI	(CH)	PERANO	(AQ)	PESCOCOSTANZO	(PU)	PIANDIMELETO
(OR)	PAULILATINO	(BL)	PERAROLO DI CADORE	(IS)	PESCOLANCIANO	(CS)	PIANE CRATI
(MI)	PAULLO	(BZ)	PERCA	(PZ)	PESCOPAGANO	(PE)	PIANELLA
(BN)	PAUPISI	(RM)	PERCILE	(IS)	PESCOPENNATARO	(CO)	PIANELLO DEL LARIO
(TO)	PAVAROLO	(NU)	PERDASDEFOGU	(RI)	PESCOROCCHIANO	(PC)	PIANELLO VAL TIDONE
(PV)	PAVIA	(SU)	PERDAXIUS	(PE)	PESCOSANSONESCO	(CR)	PIANENGO
(UD)	PAVIA DI UDINE	(SA)	PERDIFUMO	(FR)	PESCOSOLIDO	(TO)	PIANEZZA
(TO)	PAVONE CANAVESE	(AQ)	PERETO	(MI)	PESSANO CON BORNAGO	(VI)	PIANEZZE
(BS)	PAVONE DEL MELLA	(SS)	PERFUGAS	(CR)	PESSINA CREMONESE	(CN)	PIANFEI
(MO)	PAVULLO NEL FRIGNANO	(AR)	PERGINE VALDARNO	(TO)	PESSINETTO	(BG)	PIANICO
(RC)	PAZZANO	(TN)	PERGINE VALSUGANA	(CB)	PETACCIATO	(VE)	PIANIGA
(PI)	PECCIOLI	(PU)	PERGOLA	(KR)	PETILIA POLICASTRO	(NA)	PIANO DI SORRENTO
(TO)	PECCO	(IM)	PERINALDO	(SA)	PETINA	(CZ)	PIANOPOLI
(AL)	PECETTO DI VALENZA	(SA)	PERITO	(PA)	PETRALIA SOPRANA	(BO)	PIANORO
(TO)	PECETTO TORINESE	(LC)	PERLEDO	(PA)	PETRALIA SOTTANA	(VT)	PIANSANO
(PC)	PECORARA	(CN)	PERLETTO	(RI)	PETRELLA SALTO	(SO)	PIANTEDO
(CT)	PEDARA	(CN)	PERLO	(CB)	PETRELLA TIFERNINA	(BG)	PIARIO
(FM)	PEDASO	(AO)	PERLOZ	(PU)	PETRIANO	(CN)	PIASCO

Sigla Prov.	DENOMINAZIONE DEL COMUNE	Sigla Prov.	DENOMINAZIONE DEL COMUNE	Sigla Prov.	DENOMINAZIONE DEL COMUNE	Sigla Prov.	DENOMINAZIONE DEL COMUNE
(SO)	PIATEDA	(AV)	PIETRASTORNINA	(CN)	PIOBESI D'ALBA	(UD)	POCENIA
(BI)	PIATTO	(CE)	PIETRAVAIRANO	(TO)	PIOBESI TORINESE	(MS)	PODENZANA
(LU)	PIAZZA AL SERCHIO	(BN)	PIETRELICINA	(VC)	PIODE	(PC)	PODENZANO
(EN)	PIAZZA ARMERINA	(PT)	PIEVE A NIEVOLE	(MI)	PIOLTELLO	(FR)	POFI
(BG)	PIAZZA BREMBANA	(PV)	PIEVE ALBIGNOLA	(LI)	PIOMBINO	(LE)	POGGIARDO
(BG)	PIAZZATORRE	(PV)	PIEVE DEL CAIRO	(PD)	PIOMBINO DESE	(SI)	POGGIBONSI
(PD)	PIAZZOLA SUL BRENTA	(TN)	PIEVE DI BONO-PREZZO	(MC)	PIORACO	(PO)	POGGIO A CAIANO
(BG)	PIAZZOLO	(BL)	PIEVE DI CADORE	(TO)	PIOSSASCO	(RI)	POGGIO BUSTONE
(PE)	PICCIANO	(BO)	PIEVE DI CENTO	(AT)	PIOVA' MASSAIA	(RI)	POGGIO CATINO
(PZ)	PICERNO	(MN)	PIEVE DI CORIANO	(PD)	PIOVE DI SACCO	(FG)	POGGIO IMPERIALE
(FR)	PICINISCO	(TV)	PIEVE DI SOLIGO	(VI)	PIOVENE ROCCHETTE	(RI)	POGGIO MIRTETO
(FR)	PICO	(IM)	PIEVE DI TECO	(AL)	PIOVERA	(RI)	POGGIO MOIANO
(AT)	PIEA	(CR)	PIEVE D'OLMI	(PC)	PIOZZANO	(RI)	POGGIO NATIVO
(BI)	PIEDICAVALLO	(MI)	PIEVE EMANUELE	(CN)	PIOZZO	(AQ)	POGGIO PICENZE
(CT)	PIEDIMONTE ETNEO	(LO)	PIEVE FISSIRAGA	(ME)	PIRAINO	(FE)	POGGIO RENATICO
(CE)	PIEDIMONTE MATESE	(LU)	PIEVE FOSCIANA	(PI)	PISA	(MN)	POGGIO RUSCO
(FR)	PIEDIMONTE SAN GERMANO	(GE)	PIEVE LIGURE	(NO)	PISANO	(RI)	POGGIO SAN LORENZO
(VB)	PIEDIMULERA	(PV)	PIEVE PORTO MORONE	(TO)	PISCINA	(AN)	POGGIO SAN MARCELLO
(PG)	PIEGARO	(CR)	PIEVE SAN GIACOMO	(SU)	PISCINAS	(MC)	POGGIO SAN VICINO
(SI)	PIENZA	(AR)	PIEVE SANTO STEFANO	(SA)	PISCIOTTA	(IS)	POGGIO SANNITA
(CR)	PIERANICA	(TN)	PIEVE TESINO	(BS)	PISOGNE	(RN)	POGGIO TORRIANA
(PV)	PIETRA DE' GIORGI	(MC)	PIEVE TORINA	(RM)	PISONIANO	(PG)	POGGIODOMO
(SV)	PIETRA LIGURE	(VB)	PIEVE VERGONTE	(MT)	PISTICCI	(CH)	POGGIOFIORITO
(AL)	PIETRA MARAZZI	(MO)	PIEVEPELAGO	(PT)	PISTOIA	(NA)	POGGIOMARINO
(IS)	PIETRABBONDANTE	(FR)	PIGLIO	(GR)	PIUGLIANO	(TP)	POGGIOREALE
(IM)	PIETRABRUNA	(IM)	PIGNA	(MN)	PIUBEGA	(BA)	POGGIORSINI
(TE)	PIETRACAMELA	(FR)	PIGNATARO INTERAMNA	(SO)	PIURO	(SO)	POGGIRIDENTI
(CB)	PIETRACATELLA	(CE)	PIGNATARO MAGGIORE	(TO)	PIVERONE	(MI)	POGLIANO MILANESE
(CB)	PIETRACUPA	(PZ)	PIGNOLA	(PV)	PIZZALE	(CO)	POGNANA LARIO
(AV)	PIETRADEFUSI	(SP)	PIGNONE	(CR)	PIZZIGHETTONE	(BG)	POGNANO
(CH)	PIETRAFERRAZZANA	(CO)	PIGRA	(VV)	PIZZO	(NO)	POGNO
(CS)	PIETRAFITTA	(VC)	PILA	(CH)	PIZZOFERRATO	(TO)	POIRINO
(PZ)	PIETRAGALLA	(SU)	PIMENTEL	(AQ)	PIZZOLI	(VI)	POJANA MAGGIORE
(PG)	PIETRALUNGA	(NA)	PIMONTE	(IS)	PIZZONE	(BS)	POLAVENO
(CE)	PIETRAMELARA	(PV)	PINAROLO PO	(VV)	PIZZONI	(PN)	POLCENIGO
(FG)	PIETRAMONTECORVINO	(TO)	PINASCA	(RC)	PLACANICA	(RO)	POLESELLA
(PE)	PIETRANICO	(RO)	PINCARA	(CS)	PLATACI	(PR)	POLESINE ZIBELLO
(CS)	PIETRAPAOLA	(TO)	PINEROLO	(CZ)	PLATANIA	(RM)	POLI
(PZ)	PIETRAPERIOSA	(TE)	PINETO	(RC)	PLATI'	(VV)	POLIA
(EN)	PIETRAPERZIA	(AT)	PINO D'ASTI	(BZ)	PLAUS	(MT)	POLICORO
(CN)	PIETRAPORZIO	(TO)	PINO TORINESE	(CO)	PLESIO	(BA)	POLIGNANO A MARE
(BN)	PIETRAROJA	(PN)	PINZANO AL TAGLIAMENTO	(SS)	PLOAGHE	(MO)	POLINAGO
(PU)	PIETRARUBBIA	(TN)	PINZOLO	(SV)	PLODIO	(TR)	POLINO
(LU)	PIETRASANTA	(PU)	PIOBBICO	(CN)	POCAPAGLIA	(RC)	POLISTENA

Sigla Prov.	DENOMINAZIONE DEL COMUNE	Sigla Prov.	DENOMINAZIONE DEL COMUNE	Sigla Prov.	DENOMINAZIONE DEL COMUNE	Sigla Prov.	DENOMINAZIONE DEL COMUNE
(PA)	POLIZZI GENEROSA	(BG)	PONTE NOSSA	(PV)	PORTALBERA	(RE)	POVIGLIO
(SA)	POLLA	(PD)	PONTE SAN NICOLO'	(TO)	PORTE	(UD)	POVOLETTO
(AO)	POLLEIN	(BG)	PONTE SAN PIETRO	(TN)	PORTE DI RENDENA	(TN)	POZZA DI FASSA
(NA)	POLLENA TROCCHIA	(UD)	PONTEBBA	(NA)	PORTICI	(RI)	POZZAGLIA SABINA
(MC)	POLLENZA	(SA)	PONTECAGNANO FAIANO	(CE)	PORTICO DI CASERTA	(CR)	POZZAGLIO ED UNITI
(SA)	POLLICA	(RO)	PONTECCHIO POESINE	(FC)	PORTICO E SAN BENEDETTO	(RG)	POZZALLO
(PA)	POLLINA	(CN)	PONTECHIANALE	(RC)	PORTIGLIOLA	(IS)	POZZILLI
(BI)	POLLONE	(FR)	PONTECORVO	(LI)	PORTO AZZURRO	(MI)	POZZO D'ADDA
(CH)	POLLUTRI	(AL)	PONTECURONE	(VA)	PORTO CERESIO	(AL)	POZZOL GROPPLO
(CN)	POLONGHERA	(IM)	PONTEDESSIO	(LE)	PORTO CESAREO	(BS)	POZZOLENGO
(BS)	POLPENAZZE DEL GARDA	(PI)	PONTEDEIRA	(AG)	PORTO EMPEDOCLE	(VI)	POZZOLEONE
(PD)	POLVERARA	(BN)	PONTELANDOLFO	(MN)	PORTO MANTOVANO	(AL)	POZZOLO FORMIGARO
(AN)	POLVERIGI	(CE)	PONTELATONE	(MC)	PORTO RECANATI	(SS)	POZZOMAGGIORE
(PI)	POMARANCE	(PD)	PONTELONGO	(FM)	PORTO SAN GIORGIO	(PD)	POZZONOVO
(TO)	POMARETTO	(PC)	PONTENURE	(FM)	PORTO SANT'ELPIDIO	(NA)	POZZUOLI
(MT)	POMARICO	(BG)	PONTERANICA	(RO)	PORTO TOLLE	(UD)	POZZUOLO DEL FRIULI
(AL)	POMARO MONFERRATO	(AL)	PONTESTURA	(SS)	PORTO TORRES	(MI)	POZZUOLO MARTESANA
(TN)	POMAROLO	(BS)	PONTEVICO	(VA)	PORTO VALTRAVAGLIA	(BG)	PRADALUNGA
(NO)	POMBIA	(AO)	PONTEY	(RO)	PORTO VIRO	(UD)	PRADAMANO
(RM)	POMEZIA	(AL)	PONTI	(TV)	PORTOBUFFOLE'	(CN)	PRADLEVES
(NA)	POMIGLIANO D'ARCO	(MN)	PONTI SUL MINCIO	(CB)	PORTOCANNONE	(TO)	PRAGELATO
(NA)	POMPEI	(BG)	PONTIDA	(LI)	PORTOFERRAIO	(CS)	PRAIA A MARE
(IM)	POMPEIANA	(LT)	PONTINIA	(GE)	PORTOFINO	(SA)	PRAIANO
(BS)	POMPIANO	(SV)	PONTINVREA	(VE)	PORTOGRUARO	(BS)	PRALBINO
(MN)	POMPONESCO	(BG)	PONTIROLO NUOVO	(FE)	PORTOMAGGIORE	(TO)	PRALI
(OR)	POMPU	(BS)	PONTOGLIO	(SR)	PORTOPALO DI CAPO PASSERO	(TO)	PRALORMO
(BS)	PONCARALE	(MS)	PONTREMOLI	(SU)	PORTOSCUSO	(BI)	PRALUNGO
(BI)	PONDERANO	(AO)	PONT-SAINT-MARTIN	(SP)	PORTOVENERE	(VE)	PRAMAGGIORE
(CO)	PONNA	(LT)	PONZA	(BI)	PORTULA	(TO)	PRAMOLLO
(PI)	PONSACCO	(FM)	PONZANO DI FERMO	(NU)	POSADA	(VC)	PRAROLO
(PD)	PONSO	(AL)	PONZANO MONFERRATO	(VI)	POSINA	(TO)	PRAROSTINO
(FI)	PONTASSIEVE	(RM)	PONZANO ROMANO	(SA)	POSITANO	(AL)	PRASCO
(AO)	PONTBOSET	(TV)	PONZANO VENETO	(TV)	POSSAGNO	(TO)	PRASCORSANO
(TO)	PONT-CANAVESE	(AL)	PONZONE	(RI)	POSTA	(SO)	PRATA CAMPORACCIO
(BN)	PONTE	(PE)	POPOLI	(FR)	POSTA FIBRENO	(AQ)	PRATA D'ANSIDONIA
(PT)	PONTE BUGGIANESE	(AR)	POPPI	(BZ)	POSTAL	(PN)	PRATA DI PORDENONE
(PC)	PONTE DELL'OLIO	(TR)	PORANO	(SO)	POSTALESIO	(AV)	PRATA DI PRINCIPATO ULTRA
(BS)	PONTE DI LEGNO	(LU)	PORCARI	(SA)	POSTIGLIONE	(CE)	PRATA SANNITA
(TV)	PONTE DI PIAVE	(PN)	PORCIA	(VC)	POSTUA	(CE)	PRATELLA
(BZ)	PONTE GARDENA	(PN)	PORDENONE	(PZ)	POTENZA	(TO)	PRATIGLIONE
(SO)	PONTE IN VALTELLINA	(CO)	PORLEZZA	(MC)	POTENZA PICENA	(PO)	PRATO
(CO)	PONTE LAMBRO	(IM)	PORNASSIO	(VI)	POVE DEL GRAPPA	(BZ)	PRATO ALLO STELVIO
(BL)	PONTE NELLE ALPI	(UD)	PORPETTO	(TV)	POVEGLIANO	(UD)	PRATO CARNICO
(PV)	PONTE NIZZA	(AT)	PORTACOMARO	(VR)	POVEGLIANO VERONESE	(NO)	PRATO SESIA

Sigla Prov.	DENOMINAZIONE DEL COMUNE	Sigla Prov.	DENOMINAZIONE DEL COMUNE	Sigla Prov.	DENOMINAZIONE DEL COMUNE	Sigla Prov.	DENOMINAZIONE DEL COMUNE
(AQ)	PRATOLA PELIGNA	(LT)	PRIVERNO	(MN)	QUINGENTOLE	(CE)	RAVISCANINA
(AV)	PRATOLA SERRA	(PA)	PRIZZI	(CR)	QUINTANO	(VB)	RE
(AR)	PRATOVECCHIO STIA	(VT)	PROCENO	(TV)	QUINTO DI TREVISO	(PV)	REA
(PN)	PRAVISDOMINI	(NA)	PROCIDA	(VC)	QUINTO VERCELLESE	(AG)	REALMONTE
(BI)	PRAY	(GE)	PROPATA	(VI)	QUINTO VICENTINO	(UD)	REANA DEL ROJALE
(CN)	PRAZZO	(CO)	PROSERPIO	(BS)	QUINZANO D'OGLIO	(TO)	REANO
(UD)	PRECENICCO	(LT)	PROSEDI	(MN)	QUISTELLO	(CE)	RECALE
(PG)	PRECI	(BS)	PROVAGLIO D'ISEO	(TN)	RABBI	(MC)	RECANATI
(TN)	PREDAIA	(BS)	PROVAGLIO VAL SABBIA	(LE)	RACALE	(GE)	RECCO
(FC)	PREDAPPIO	(BZ)	PROVES	(AG)	RACALMUTO	(NO)	RECCO
(TN)	PREDAZZO	(CB)	PROVVIDENTI	(CN)	RACCONIGI	(VI)	RECOARO TERME
(BZ)	PREDOI	(CN)	PRUNETTO	(ME)	RACCUJA	(PV)	REDAVALLE
(BG)	PREDORE	(BS)	PUEGNAGO DEL GARDA	(BZ)	RACINES	(MN)	REDONDESCO
(AL)	PREDOSA	(BN)	PUGLIANELLO	(SI)	RADDA IN CHIANTI	(AT)	REFRANCORE
(TV)	PREGANZIOL	(CA)	PULA	(CT)	RADDUSA	(TV)	REFRONTOLO
(MI)	PREGNANA MILANESE	(UD)	PULFERO	(SI)	RADICOFANI	(EN)	REGALBUTO
(IM)	PRELA'	(TA)	PULSANO	(SI)	RADICONDOLI	(FI)	REGGELLO
(LC)	PREMANA	(BG)	PUMENENGO	(AG)	RAFFADALI	(RC)	REGGIO DI CALABRIA
(UD)	PREMARIACCO	(CO)	PUSIANO	(CT)	RAGALNA	(RE)	REGGIO NELL'EMILIA
(VB)	PREMENO	(SS)	PUTIFIGARI	(UD)	RAGOGNA	(RE)	REGGIOLO
(VB)	PREMIA	(BA)	PUTIGNANO	(RG)	RAGUSA	(BN)	REINO
(FC)	PREMILCUORE	(AV)	QUADRELLA	(AQ)	RAIANO	(ME)	REITANO
(BG)	PREMOLO	(CH)	QUADRI	(CT)	RAMACCA	(UD)	REMANZACCO
(VB)	PREMOSELLO-CHIOVENDA	(TO)	QUAGLIUZZO	(VA)	RANCIO VALCUVIA	(BS)	REMEDELLO
(UD)	PREONE	(NA)	QUALIANO	(VA)	RANCO	(MB)	RENATE
(UD)	PREPOTTO	(AT)	QUARANTI	(CT)	RANAZZO	(CS)	RENDE
(AO)	PRE'-SAINT-DIDIER	(BI)	QUAREGNA	(BG)	RANICA	(BZ)	RENON
(BS)	PRESEGLIE	(AL)	QUARGNENTO	(BG)	RANZANICO	(TV)	RESANA
(CE)	PRESENZANO	(VB)	QUARNA SOPRA	(IM)	RANZO	(MI)	RESCALDINA
(BG)	PRESEZZO	(VB)	QUARNA SOTTO	(FM)	RAPAGNANO	(UD)	RESIA
(LE)	PRESICCE	(VC)	QUARONA	(GE)	RAPALLO	(UD)	RESIUTTA
(VR)	PRESSANA	(PT)	QUARRATA	(CH)	RAPINO	(CL)	RESUTTANO
(CH)	PRETORO	(AO)	QUART	(SI)	RAPOLANO TERME	(PV)	RETORBIDO
(BS)	PREVALLE	(NA)	QUARTO	(PZ)	RAPOLLA	(CN)	REVELLO
(AQ)	PREZZA	(VE)	QUARTO D'ALTINO	(PZ)	RAPONE	(MN)	REVERE
(CN)	PRIERO	(CA)	QUARTU SANT'ELENA	(VC)	RASSA	(AT)	REVIGLIASCO D'ASTI
(SA)	PRIGNANO CILENTO	(CA)	QUARTUCCIU	(BZ)	RASUN ANTERSELVA	(TV)	REVINE LAGO
(MO)	PRIGNANO SULLA SECCHIA	(TO)	QUASSOLO	(SO)	RASURA	(TN)	REVO'
(LC)	PRIMALUNA	(AL)	QUATTORDIO	(AG)	RAVANUSA	(CO)	REZZAGO
(TN)	PRIMIERO SAN MARTINO DI CASTROZ-	(RE)	QUATTRO CASTELLA	(MO)	RAVARINO	(BS)	REZZATO
ZA		(BL)	QUERO VAS	(UD)	RAVASCLETTO	(IM)	REZZO
(CN)	PRIOCCA	(SV)	QUILIANO	(SA)	RAVELLO	(GE)	REZZOAGLIO
(CN)	PRIOLA	(TO)	QUINCINETTO	(RA)	RAVENNA	(AO)	RHEMES-NOTRE-DAME
(SR)	PRIOLO GARGALLO	(AV)	QUINDICI	(UD)	RAVEO	(AO)	RHEMES-SAINT-GEORGES

Sigla Prov.	DENOMINAZIONE DEL COMUNE	Sigla Prov.	DENOMINAZIONE DEL COMUNE	Sigla Prov.	DENOMINAZIONE DEL COMUNE	Sigla Prov.	DENOMINAZIONE DEL COMUNE
(MI)	RHO	(CR)	RIPALTA GUERINA	(CR)	ROBECCO D'OGLIO	(TA)	ROCCA FORZATA
(RC)	RIACE	(PI)	RIPARBELLA	(PV)	ROBECCO PAVESE	(BS)	ROCCA FRANCA
(SV)	RIALTO	(AP)	RIPATRANSONE	(MI)	ROBECCO SUL NAVIGLIO	(RM)	ROCCAGIOVINE
(RM)	RIANO	(MC)	RIPE SAN GINESIO	(AT)	ROBELLA	(SA)	ROCCAGLIORIOSA
(CE)	RIARDO	(FR)	RIPI	(CN)	ROBILANTE	(LT)	ROCCAGORGA
(AG)	RIBERA	(CT)	RIPOSTO	(CN)	ROBURENT	(GR)	ROCCALBEGNA
(TO)	RIBORDONE	(CN)	RITTANA	(TO)	ROCCA CANAVESE	(ME)	ROCCALUMERA
(VV)	RICADI	(TN)	RIVA DEL GARDA	(RM)	ROCCA CANTERANO	(IS)	ROCCAMANDOLFI
(AL)	RICALDONE	(BG)	RIVA DI SOLTO	(CN)	ROCCA CIGLIE'	(PA)	ROCCAMENA
(CB)	RICCIA	(IM)	RIVA LIGURE	(AT)	ROCCA D'ARAZZO	(CE)	ROCCAMONFINA
(RN)	RICCIONE	(TO)	RIVA PRESSO CHIERI	(FR)	ROCCA D'ARCE	(CH)	ROCCAMONTEPIANO
(SP)	RICCO' DEL GOLFO DI SPEZIA	(VC)	RIVA VALDOBBIÀ	(CN)	ROCCA DE' BALDI	(PE)	ROCCAMORICE
(CR)	RICENGO	(TO)	RIVALBA	(PV)	ROCCA DE' GIORGI	(PZ)	ROCCANOVA
(SA)	RICIGLIANO	(AL)	RIVALTA BORMIDA	(CE)	ROCCA D'EVANDRO	(RI)	ROCCANTICA
(TV)	RIESE PIO X	(TO)	RIVALTA DI TORINO	(AQ)	ROCCA DI BOTTE	(PA)	ROCCAPALUMBA
(CL)	RIESI	(BL)	RIVAMONTE AGORDINO	(AQ)	ROCCA DI CAMBIO	(SA)	ROCCAPIEMONTE
(RI)	RIETI	(PV)	RIVANAZZANO TERME	(RM)	ROCCA DI CAVE	(NA)	ROCCARAINOLA
(BZ)	RIFIANO	(TO)	RIVARA	(AQ)	ROCCA DI MEZZO	(AQ)	ROCCARASO
(CN)	RIFREDDO	(TO)	RIVAROLO CANAVESE	(KR)	ROCCA DI NETO	(CE)	ROCCAROMANA
(RM)	RIGNANO FLAMINIO	(CR)	RIVAROLO DEL RE ED UNITI	(RM)	ROCCA DI PAPA	(CH)	ROCCASCALEGNA
(FG)	RIGNANO GARGANICO	(MN)	RIVAROLO MANTOVANO	(AL)	ROCCA GRIMALDA	(FR)	ROCCASECCA
(FI)	RIGNANO SULL'ARNO	(AL)	RIVARONE	(CS)	ROCCA IMPERIALE	(LT)	ROCCASECCA DEI VOLSCI
(UD)	RIGOLATO	(TO)	RIVAROSSA	(LT)	ROCCA MASSIMA	(IS)	ROCCASICURA
(VC)	RIMA SAN GIUSEPPE	(VC)	RIVE	(AQ)	ROCCA PIA	(CN)	ROCCASPARVERA
(VC)	RIMASCO	(UD)	RIVE D'ARCANO	(BL)	ROCCA PIETORE	(CH)	ROCCASPINALVETI
(VC)	RIMELLA	(PZ)	RIVELLO	(RM)	ROCCA PRIORA	(GR)	ROCCA STRADA
(RN)	RIMINI	(PC)	RIVERGARO	(FC)	ROCCA SAN CASCIANO	(ME)	ROCCA VALDINA
(BZ)	RIO DI PUSTERIA	(UD)	RIVIGNANO TEOR	(AV)	ROCCA SAN FELICE	(AT)	ROCCAVERANO
(LI)	RIO MARINA	(AQ)	RIVISONDOLI	(CH)	ROCCA SAN GIOVANNI	(SV)	ROCCAVIGNALE
(LI)	RIO NELL'ELBA	(RI)	RIVODUTRI	(TE)	ROCCA SANTA MARIA	(CN)	ROCCAVIONE
(RE)	RIO SALICETO	(TO)	RIVOLI	(RM)	ROCCA SANTO STEFANO	(CB)	ROCCAVIVARA
(RM)	RIOFREDDO	(VR)	RIVOLI VERONESE	(RI)	ROCCA SINIBALDA	(RC)	ROCCELLA IONICA
(OR)	RIOLA SARDO	(CR)	RIVOLTA D'ADDA	(PV)	ROCCA SUSELLA	(ME)	ROCCELLA VALDEMONE
(RA)	RIOLO TERME	(RC)	RIZZICONI	(AV)	ROCCABASCERANA	(IS)	ROCCETTA A VOLTURNO
(MO)	RIOLUNATO	(FE)	RO	(KR)	ROCCABERNARDA	(CN)	ROCCETTA BELBO
(SP)	RIOMAGGIORE	(VI)	ROANA	(PR)	ROCCABIANCA	(SP)	ROCCETTA DI VARA
(PZ)	RIONERO IN VULTURE	(CN)	ROASCHIA	(CN)	ROCCABRUNA	(CE)	ROCCETTA E CROCE
(IS)	RIONERO SANNITICO	(CN)	ROASCIO	(AQ)	ROCCACASALE	(AL)	ROCCETTA LIGURE
(CH)	RIPA TEATINA	(VC)	ROASIO	(SA)	ROCCADASPIDE	(IM)	ROCCETTA NERVINA
(CB)	RIPABOTTONI	(AT)	ROATTO	(ME)	ROCCAFIORITA	(AT)	ROCCETTA PALAFAEA
(PZ)	RIPACANDIDA	(TO)	ROBASSOMERO	(AP)	ROCCAFLUVIONE	(FG)	ROCCETTA SANT'ANTONIO
(CB)	RIPALIMOSANI	(LC)	ROBBIATE	(RC)	ROCCAFORTE DEL GRECO	(AT)	ROCCETTA TANARO
(CR)	RIPALTA ARPINA	(PV)	ROBBIO	(AL)	ROCCAFORTE LIGURE	(MI)	RODANO
(CR)	RIPALTA CREMASCA	(MI)	ROBECCHETTO CON INDUNO	(CN)	ROCCAFORTE MONDOVI'	(CN)	RODDI

Sigla Prov.	DENOMINAZIONE DEL COMUNE	Sigla Prov.	DENOMINAZIONE DEL COMUNE	Sigla Prov.	DENOMINAZIONE DEL COMUNE	Sigla Prov.	DENOMINAZIONE DEL COMUNE
(CN)	RODDINO	(GO)	RONCHI DEI LEGIONARI	(CS)	ROTA GRECA	(SA)	RUTINO
(CN)	RODELLO	(TN)	RONCHI VALSUGANA	(AP)	ROTELLA	(CE)	RUVIANO
(BZ)	RODENGO	(UD)	RONCHIS	(CB)	ROTELLO	(PZ)	RUVO DEL MONTE
(BS)	RODENGO SAIANO	(VT)	RONCIGLIONE	(PZ)	ROTONDA	(BA)	RUVO DI PUGLIA
(CO)	RODERO	(VR)	RONCO ALL'ADIGE	(MT)	ROTONDELLA	(LT)	SABAUDIA
(FG)	RODI GARGANICO	(BI)	RONCO BIELLESE	(AV)	ROTONDI	(VC)	SABBIA
(ME)	RODI' MILICI	(MB)	RONCO BRIANTINO	(PC)	ROTOFRENO	(BS)	SABBIO CHIESE
(MN)	RODIGO	(TO)	RONCO CANAVESE	(VI)	ROTZO	(MN)	SABBIONETA
(BS)	ROE' VOLCIANO	(GE)	RONCO SCRIVIA	(TO)	ROURE	(SA)	SACCO
(SA)	ROFRANO	(BG)	RONCOBELLO	(VC)	ROVASENDA	(PD)	SACCOLONGO
(LC)	ROGENO	(MN)	RONCOFERRARO	(BS)	ROVATO	(PN)	SACILE
(CS)	ROGGIANO GRAVINA	(FC)	RONCOFREDDO	(GE)	ROVEGNO	(RM)	SACROFANO
(RC)	ROGHUDI	(BG)	RONCOLA	(CO)	ROVELLASCA	(SU)	SADALI
(CS)	ROGLIANO	(GE)	RONDANINA	(CO)	ROVELLO PORRO	(OR)	SAGAMA
(PV)	ROGNANO	(TO)	RONDISSONE	(MN)	ROVERBELLA	(BI)	SAGLIANO MICCA
(BG)	ROGNO	(VC)	RONSECCO	(VR)	ROVERCHIARA	(GO)	SAGRADO
(SO)	ROGOLO	(TN)	RONZO-CHIENIS	(TN)	ROVERE' DELLA LUNA	(TN)	SAGRON MIS
(RM)	ROIATE	(TN)	RONZONE	(VR)	ROVERE' VERONESE	(AO)	SAINT-CHRISTOPHE
(CH)	ROIO DEL SANGRO	(BI)	ROPPOLO	(VR)	ROVEREDO DI GUA'	(AO)	SAINT-DENIS
(AO)	ROISAN	(TO)	RORA'	(PN)	ROVEREDO IN PIANO	(AO)	SAINT-MARCEL
(TO)	ROLETTO	(VI)	ROSA'	(TN)	ROVERETO	(AO)	SAINT-NICOLAS
(RE)	ROLO	(RC)	ROSARNO	(PV)	ROVESCALA	(AO)	SAINT-OYEN
(RM)	ROMA	(PV)	ROSASCO	(BG)	ROVETTA	(AO)	SAINT-PIERRE
(SA)	ROMAGNANO AL MONTE	(MI)	ROSATE	(RM)	ROVIANO	(AO)	SAINT-RHEMY-EN-BOSSES
(NO)	ROMAGNANO SESIA	(BI)	ROSAZZA	(RO)	ROVIGO	(AO)	SAINT-VINCENT
(PV)	ROMAGNESE	(PE)	ROSCIANO	(CS)	ROVITO	(PR)	SALA BAGANZA
(TN)	ROMALLO	(SA)	ROSCIGNO	(PD)	ROVOLON	(BI)	SALA BIELLESE
(SS)	ROMANA	(CS)	ROSE	(MI)	ROZZANO	(BO)	SALA BOLOGNESE
(CR)	ROMANENGO	(CH)	ROSELLO	(PD)	RUBANO	(CO)	SALA COMACINA
(TO)	ROMANO CANAVESE	(CS)	ROSETO CAPO SPULICO	(TO)	RUBIANA	(SA)	SALA CONSILINA
(VI)	ROMANO D'EZZELINO	(TE)	ROSETO DEGLI ABRUZZI	(RE)	RUBIERA	(AL)	SALA MONFERRATO
(BG)	ROMANO DI LOMBARDIA	(FG)	ROSETO VALFORTORE	(UD)	RUDA	(MT)	SALANDRA
(GO)	ROMANS D'ISONZO	(LI)	ROSIGNANO MARITTIMO	(BS)	RUDIANO	(TP)	SALAPARUTA
(VV)	ROMBIOLO	(AL)	ROSIGNANO MONFERRATO	(TO)	RUEGLIO	(RO)	SALARA
(TN)	ROMENO	(RO)	ROSOLINA	(LE)	RUFFANO	(VC)	SALASCO
(NO)	ROMENTINO	(SR)	ROSOLINI	(CN)	RUFFIA	(TO)	SALASSA
(ME)	ROMETTA	(AN)	ROSORA	(TN)	RUFFRE'-MENDOLA	(TO)	SALBERTRAND
(CO)	RONAGO	(VC)	ROSSA	(FI)	RUFINA	(VI)	SALCEDO
(VR)	RONCA'	(CN)	ROSSANA	(OR)	RUINAS	(CB)	SALCITO
(TV)	RONCADE	(CS)	ROSSANO	(PV)	RUINO	(AL)	SALE
(BS)	RONCADELLE	(VI)	ROSSANO VENETO	(TN)	RUMO	(CN)	SALE DELLE LANGHE
(PV)	RONCARO	(GE)	ROSSIGLIONE	(PZ)	RUOTI	(BS)	SALE MARASINO
(TN)	RONCEGNO TERME	(TO)	ROSTA	(RA)	RUSSI	(CN)	SALE SAN GIOVANNI
(MB)	RONCELLO	(BG)	ROTA D'IMAGNA	(BA)	RUTIGLIANO	(TP)	SALEMI

Sigla Prov.	DENOMINAZIONE DEL COMUNE	Sigla Prov.	DENOMINAZIONE DEL COMUNE	Sigla Prov.	DENOMINAZIONE DEL COMUNE	Sigla Prov.	DENOMINAZIONE DEL COMUNE
(SA)	SALENTO	(CS)	SAN BASILE	(VV)	SAN COSTANTINO CALABRO	(CB)	SAN GIACOMO DEGLI SCHIAVONI
(TO)	SALERANO CANAVESE	(SU)	SAN BASILIO	(PU)	SAN COSTANZO	(MN)	SAN GIACOMO DELLE SEGNATE
(LO)	SALERANO SUL LAMBRO	(CR)	SAN BASSANO	(AL)	SAN CRISTOFORO	(SO)	SAN GIACOMO FILIPPO
(SA)	SALERNO	(RO)	SAN BELLINO	(PV)	SAN DAMIANO AL COLLE	(VC)	SAN GIACOMO VERCELLESE
(PD)	SALETTO	(CN)	SAN BENEDETTO BELBO	(AT)	SAN DAMIANO D'ASTI	(TO)	SAN GILIO
(TV)	SALGAREDA	(AQ)	SAN BENEDETTO DEI MARSÌ	(CN)	SAN DAMIANO MACRA	(SI)	SAN GIMIGNANO
(VC)	SALI VERCELLESE	(AP)	SAN BENEDETTO DEL TRONTO	(UD)	SAN DANIELE DEL FRIULI	(MC)	SAN GINESIO
(LE)	SALICE SALENTINO	(AQ)	SAN BENEDETTO IN PERILLIS	(CR)	SAN DANIELE PO	(NA)	SAN GIORGIO A CREMANO
(CN)	SALICETO	(MN)	SAN BENEDETTO PO	(CS)	SAN DEMETRIO CORONE	(FR)	SAN GIORGIO A LIRI
(RI)	SALISANO	(CS)	SAN BENEDETTO ULLANO	(AQ)	SAN DEMETRIO NE' VESTINI	(CS)	SAN GIORGIO ALBANESE
(VR)	SALIZZOLE	(BO)	SAN BENEDETTO VAL DI SAMBRO	(TO)	SAN DIDERO	(TO)	SAN GIORGIO CANAVESE
(PE)	SALLE	(TO)	SAN BENIGNO CANAVESE	(VE)	SAN DONA' DI PIAVE	(BN)	SAN GIORGIO DEL SANNIO
(CN)	SALMOUR	(VB)	SAN BERNARDINO VERBANO	(BR)	SAN DONACI	(PN)	SAN GIORGIO DELLA RICHINVELDA
(BS)	SALO'	(IM)	SAN BIAGIO DELLA CIMA	(LE)	SAN DONATO DI LECCE	(PD)	SAN GIORGIO DELLE PERTICHE
(BZ)	SALORNO	(TV)	SAN BIAGIO DI CALLALTA	(CS)	SAN DONATO DI NINEA	(PV)	SAN GIORGIO DI LOMELLINA
(PR)	SALSOMAGGIORE TERME	(AG)	SAN BIAGIO PLATANI	(MI)	SAN DONATO MILANESE	(MN)	SAN GIORGIO DI MANTOVA
(VA)	SALTRIO	(FR)	SAN BIAGIO SARACINISCO	(FR)	SAN DONATO VAL DI COMINO	(UD)	SAN GIORGIO DI NOGARO
(RN)	SALUDECIO	(CB)	SAN BIASE	(TS)	SAN DORLIGO DELLA VALLE	(BO)	SAN GIORGIO DI PIANO
(YC)	SALUGGIA	(VR)	SAN BONIFACIO	(CO)	SAN FEDELE INTELVI	(PD)	SAN GIORGIO IN BOSCO
(BI)	SALUSSOLA	(CH)	SAN BUONO	(PZ)	SAN FELE	(TA)	SAN GIORGIO IONICO
(CN)	SALUZZO	(VV)	SAN CALOGERO	(CE)	SAN FELICE A CANCELLO	(BN)	SAN GIORGIO LA MOLARA
(LE)	SALVE	(BZ)	SAN CANDIDO	(LT)	SAN FELICE CIRCEO	(MT)	SAN GIORGIO LUCANO
(CR)	SALVIROLA	(GO)	SAN CANZIAN D'ISONZO	(BS)	SAN FELICE DEL BENACO	(AL)	SAN GIORGIO MONFERRATO
(SA)	SALVITELLE	(TO)	SAN CARLO CANAVESE	(CB)	SAN FELICE DEL MOLISE	(RC)	SAN GIORGIO MORGETO
(TO)	SALZA DI PINEROLO	(SI)	SAN CASCIANO DEI BAGNI	(MO)	SAN FELICE SUL PANARO	(PC)	SAN GIORGIO PIACENTINO
(AV)	SALZA IRPINA	(FI)	SAN CASCIANO IN VAL DI PESA	(RC)	SAN FERDINANDO	(AT)	SAN GIORGIO SCARAMPI
(VE)	SALZANO	(LE)	SAN CASSIANO	(BT)	SAN FERDINANDO DI PUGLIA	(MI)	SAN GIORGIO SU LEGNANO
(VA)	SAMARATE	(CL)	SAN CATALDO	(CO)	SAN FERMO DELLA BATTAGLIA	(TO)	SAN GIORIO DI SUSÀ
(SU)	SAMASSI	(RM)	SAN CESAREO	(CS)	SAN FILI	(SA)	SAN GIOVANNI A PIRO
(SU)	SAMATZAI	(LE)	SAN CESARIO DI LECCE	(ME)	SAN FILIPPO DEL MELA	(UD)	SAN GIOVANNI AL NATISONE
(AG)	SAMBUCA DI SICILIA	(MO)	SAN CESARIO SUL PANARO	(TV)	SAN FIOR	(BG)	SAN GIOVANNI BIANCO
(PT)	SAMBUCA PISTOIESE	(PZ)	SAN CHIRICO NUOVO	(LO)	SAN FIORANO	(MN)	SAN GIOVANNI DEL DOSSO
(RM)	SAMBUCI	(PZ)	SAN CHIRICO RAPARO	(GO)	SAN FLORIANO DEL COLLIO	(RC)	SAN GIOVANNI DI GERACE
(CN)	SAMBUCO	(PA)	SAN CIPIRELLO	(CZ)	SAN FLORO	(AG)	SAN GIOVANNI GEMINI
(BA)	SAMMICHELE DI BARI	(CE)	SAN CIPRIANO D'AVERSA	(TO)	SAN FRANCESCO AL CAMPO	(VR)	SAN GIOVANNI ILARIONE
(RC)	SAMO	(SA)	SAN CIPRIANO PICENTINO	(ME)	SAN FRATELLO	(CR)	SAN GIOVANNI IN CROCE
(SO)	SAMOLACO	(PV)	SAN CIPRIANO PO	(SU)	SAN GAVINO MONREALE	(CS)	SAN GIOVANNI IN FIORE
(TO)	SAMONE	(RN)	SAN CLEMENTE	(TR)	SAN GEMINI	(CB)	SAN GIOVANNI IN GALDO
(TN)	SAMONE	(MI)	SAN COLOMBANO AL LAMBRO	(BZ)	SAN GENESIO ATESSINO	(RN)	SAN GIOVANNI IN MARIGNANO
(CN)	SAMPEYRE	(TO)	SAN COLOMBANO BELMONTE	(PV)	SAN GENESIO ED UNITI	(BO)	SAN GIOVANNI IN PERSICETO
(OR)	SAMUGHEO	(GE)	SAN COLOMBANO CERTENOLI	(NA)	SAN GENNARO VESUVIANO	(FR)	SAN GIOVANNI INCARICO
(IM)	SAN BARTOLOMEO AL MARE	(CT)	SAN CONO	(TO)	SAN GERMANO CHISONE	(CT)	SAN GIOVANNI LA PUNTA
(BN)	SAN BARTOLOMEO IN GALDO	(CS)	SAN COSMO ALBANESE	(VC)	SAN GERMANO VERCELLESE	(CH)	SAN GIOVANNI LIPIONI
(CO)	SAN BARTOLOMEO VAL CAVARGNA	(PZ)	SAN COSTANTINO ALBANESE	(BS)	SAN GERVASIO BRESCIANO	(VR)	SAN GIOVANNI LUPATOTO

Sigla Prov.	DENOMINAZIONE DEL COMUNE	Sigla Prov.	DENOMINAZIONE DEL COMUNE	Sigla Prov.	DENOMINAZIONE DEL COMUNE	Sigla Prov.	DENOMINAZIONE DEL COMUNE
(FG)	SAN GIOVANNI ROTONDO	(CS)	SAN MARCO ARGENTANO	(BR)	SAN MICHELE SALENTINO	(CS)	SAN PIETRO IN GUARANO
(SU)	SAN GIOVANNI SUERGIU	(ME)	SAN MARCO D'ALUNZIO	(PI)	SAN MINIATO	(LE)	SAN PIETRO IN LAMA
(CH)	SAN GIOVANNI TEATINO	(BN)	SAN MARCO DEI CAVOTI	(VI)	SAN NAZARIO	(CE)	SAN PIETRO INFINE
(AR)	SAN GIOVANNI VALDARNO	(CE)	SAN MARCO EVANGELISTA	(BN)	SAN NAZZARO	(NO)	SAN PIETRO MOSEZZO
(CB)	SAN GIULIANO DEL SANNIO	(FG)	SAN MARCO IN LAMIS	(NO)	SAN NAZZARO SESIA	(VI)	SAN PIETRO MUSSOLINO
(CB)	SAN GIULIANO DI PUGLIA	(FG)	SAN MARCO LA CATOLA	(CO)	SAN NAZZARO VAL CAVARGNA	(TO)	SAN PIETRO VAL LEMINA
(MI)	SAN GIULIANO MILANESE	(PN)	SAN MARTINO AL TAGLIAMENTO	(FG)	SAN NICANDRO GARGANICO	(BR)	SAN PIETRO VERNOTICO
(PI)	SAN GIULIANO TERME	(AT)	SAN MARTINO ALFIERI	(CS)	SAN NICOLA ARCELLA	(PD)	SAN PIETRO VIMINARIO
(PA)	SAN GIUSEPPE JATO	(VR)	SAN MARTINO BUON ALBERGO	(AV)	SAN NICOLA BARONIA	(AQ)	SAN PIO DELLE CAMERE
(NA)	SAN GIUSEPPE VESUVIANO	(TO)	SAN MARTINO CANAVESE	(VV)	SAN NICOLA DA CRISSA	(RM)	SAN POLO DEI CAVALIERI
(PG)	SAN GIUSTINO	(PZ)	SAN MARTINO D'AGRI	(KR)	SAN NICOLA DELL'ALTO	(RE)	SAN POLO D'ENZA
(TO)	SAN GIUSTO CANAVESE	(MN)	SAN MARTINO DALL'ARGINE	(CE)	SAN NICOLA LA STRADA	(TV)	SAN POLO DI PIAVE
(FI)	SAN GODENZO	(CR)	SAN MARTINO DEL LAGO	(BN)	SAN NICOLA MANFREDI	(CB)	SAN POLO MATESE
(RM)	SAN GREGORIO DA SASSOLA	(CS)	SAN MARTINO DI FINITA	(OR)	SAN NICOLO' D'ARCIDANO	(TO)	SAN PONSO
(CT)	SAN GREGORIO DI CATANIA	(PD)	SAN MARTINO DI LUPARI	(BL)	SAN NICOLO' DI COMELICO	(MO)	SAN POSSIDONIO
(VV)	SAN GREGORIO D'IPPONA	(RO)	SAN MARTINO DI VENEZZE	(SU)	SAN NICOLO' GERREI	(CE)	SAN POTITO SANNITICO
(SA)	SAN GREGORIO MAGNO	(BZ)	SAN MARTINO IN BADIA	(BZ)	SAN PANCRAZIO	(AV)	SAN POTITO ULTRA
(CE)	SAN GREGORIO MATESE	(BZ)	SAN MARTINO IN PASSIRIA	(BR)	SAN PANCRAZIO SALENTINO	(CE)	SAN PRISCO
(BL)	SAN GREGORIO NELLE ALPI	(CB)	SAN MARTINO IN PENSILIS	(BS)	SAN PAOLO	(RC)	SAN PROCOPIO
(BO)	SAN LAZZARO DI SAVENA	(RE)	SAN MARTINO IN RIO	(PZ)	SAN PAOLO ALBANESE	(MO)	SAN PROSPERO
(RN)	SAN LEO	(LO)	SAN MARTINO IN STRADA	(NA)	SAN PAOLO BEL SITO	(SI)	SAN QUIRICO D'ORCIA
(UD)	SAN LEONARDO	(BN)	SAN MARTINO SANNITA	(BG)	SAN PAOLO D'ARGON	(PN)	SAN QUIRINO
(BZ)	SAN LEONARDO IN PASSIRIA	(PV)	SAN MARTINO SICCOMARIO	(FG)	SAN PAOLO DI CIVITATE	(TO)	SAN RAFFAELE CIMENA
(BN)	SAN LEUCIO DEL SANNIO	(CH)	SAN MARTINO SULLA MARRUCINA	(AN)	SAN PAOLO DI JESI	(RC)	SAN ROBERTO
(BN)	SAN LORENZELLO	(AV)	SAN MARTINO VALLE CAUDINA	(AT)	SAN PAOLO SOLBRITO	(LO)	SAN ROCCO AL PORTO
(RC)	SAN LORENZO	(TA)	SAN MARZANO DI SAN GIUSEPPE	(BG)	SAN PELLEGRINO TERME	(LU)	SAN ROMANO IN GARFAGNANA
(IM)	SAN LORENZO AL MARE	(AT)	SAN MARZANO OLIVETO	(GO)	SAN PIER D'ISONZO	(SA)	SAN RUFO
(CS)	SAN LORENZO BELLIZZI	(SA)	SAN MARZANO SUL SARNO	(ME)	SAN PIER NICETO	(ME)	SAN SALVATORE DI FITALIA
(CS)	SAN LORENZO DEL VALLO	(CB)	SAN MASSIMO	(ME)	SAN PIERO PATTI	(AL)	SAN SALVATORE MONFERRATO
(BZ)	SAN LORENZO DI SEBATO	(TO)	SAN MAURIZIO CANAVESE	(CZ)	SAN PIETRO A MAIDA	(BN)	SAN SALVATORE TELESINO
(TN)	SAN LORENZO DORSINO	(NO)	SAN MAURIZIO D'OPAGLIO	(UD)	SAN PIETRO AL NATISONE	(CH)	SAN SALVO
(PU)	SAN LORENZO IN CAMPO	(PA)	SAN MAURO CASTELVERDE	(SA)	SAN PIETRO AL TANAGRO	(NA)	SAN SEBASTIANO AL VESUVIO
(GO)	SAN LORENZO ISONTINO	(SA)	SAN MAURO CILENTO	(CZ)	SAN PIETRO APOSTOLO	(AL)	SAN SEBASTIANO CURONE
(BN)	SAN LORENZO MAGGIORE	(VR)	SAN MAURO DI SALINE	(IS)	SAN PIETRO AVELLANA	(TO)	SAN SEBASTIANO DA PO
(YT)	SAN LORENZO NUOVO	(MT)	SAN MAURO FORTE	(CT)	SAN PIETRO CLARENZA	(TO)	SAN SECONDO DI PINEROLO
(RC)	SAN LUCA	(SA)	SAN MAURO LA BRUCA	(BL)	SAN PIETRO DI CADORE	(PR)	SAN SECONDO PARMENSE
(CS)	SAN LUCIDO	(KR)	SAN MAURO MARCHESATO	(RC)	SAN PIETRO DI CARIDA'	(PZ)	SAN SEVERINO LUCANO
(BN)	SAN LUPO	(FC)	SAN MAURO PASCOLI	(TV)	SAN PIETRO DI FELETTO	(MC)	SAN SEVERINO MARCHE
(CZ)	SAN MANGO D'AQUINO	(TO)	SAN MAURO TORINESE	(VR)	SAN PIETRO DI MORUBIO	(FG)	SAN SEVERO
(SA)	SAN MANGO PIEMONTE	(VE)	SAN MICHELE AL TAGLIAMENTO	(CS)	SAN PIETRO IN AMANTEA	(CO)	SAN SIRO
(AV)	SAN MANGO SUL CALORE	(TN)	SAN MICHELE ALL'ADIGE	(VR)	SAN PIETRO IN CARIANO	(AV)	SAN SOSSIO BARONIA
(CE)	SAN MARCELLINO	(CT)	SAN MICHELE DI GANZARIA	(BO)	SAN PIETRO IN CASALE	(CZ)	SAN SOSTENE
(AN)	SAN MARCELLO	(AV)	SAN MICHELE DI SERINO	(PC)	SAN PIETRO IN CERRO	(CS)	SAN SOSTI
(PT)	SAN MARCELLO PITEGLIO	(CN)	SAN MICHELE MONDOVI'	(PD)	SAN PIETRO IN GU	(SU)	SAN SPERATE

Sigla Prov.	DENOMINAZIONE DEL COMUNE	Sigla Prov.	DENOMINAZIONE DEL COMUNE	Sigla Prov.	DENOMINAZIONE DEL COMUNE	Sigla Prov.	DENOMINAZIONE DEL COMUNE
(VE)	SAN STINO DI LIVENZA	(BA)	SANNICANDRO DI BARI	(CH)	SANTA MARIA IMBARO	(FR)	SANT'ANDREA DEL GARIGLIANO
(CE)	SAN TAMMARO	(LE)	SANNICOLA	(NA)	SANTA MARIA LA CARITA'	(AV)	SANT'ANDREA DI CONZA
(SS)	SAN TEODORO	(IM)	SANREMO	(CE)	SANTA MARIA LA FOSSA	(SU)	SANT'ANDREA FRIUS
(ME)	SAN TEODORO	(AR)	SANSEPOLCRO	(UD)	SANTA MARIA LA LONGA	(BN)	SANT'ANGELO A CUPOLO
(BL)	SAN TOMASO AGORDINO	(BG)	SANTA BRIGIDA	(VB)	SANTA MARIA MAGGIORE	(SA)	SANT'ANGELO A FASANELLA
(PE)	SAN VALENTINO IN ABRUZZO CITERIO- RE	(CS)	SANTA CATERINA ALBANESE	(AN)	SANTA MARIA NUOVA	(AV)	SANT'ANGELO A SCALA
(SA)	SAN VALENTINO TORIO	(CZ)	SANTA CATERINA DELLO IONIO	(SA)	SANTA MARINA	(AV)	SANT'ANGELO ALL'ESCA
(TR)	SAN VENANZO	(CL)	SANTA CATERINA VILLARMOSSA	(ME)	SANTA MARINA SALINA	(CE)	SANT'ANGELO D'ALIFE
(TV)	SAN VENDEMIANO	(LE)	SANTA CESAREA TERME	(RM)	SANTA MARINELLA	(AV)	SANT'ANGELO DEI LOMBARDI
(OR)	SAN VERO MILIS	(RC)	SANTA CRISTINA D'ASPROMONTE	(TP)	SANTA NINFA	(IS)	SANT'ANGELO DEL PESCO
(LI)	SAN VINCENZO	(PV)	SANTA CRISTINA E BISSONE	(AV)	SANTA PAOLINA	(ME)	SANT'ANGELO DI BROLO
(CS)	SAN VINCENZO LA COSTA	(PA)	SANTA CRISTINA GELA	(KR)	SANTA SEVERINA	(PD)	SANT'ANGELO DI PIOVE DI SACCO
(AQ)	SAN VINCENZO VALLE ROVETO	(BZ)	SANTA CRISTINA VALGARDENA	(FC)	SANTA SOFIA	(MC)	SANT'ANGELO IN PONTANO
(NA)	SAN VITALIANO	(RG)	SANTA CROCE CAMERINA	(CS)	SANTA SOFIA D'EPIRO	(PU)	SANT'ANGELO IN VADO
(SU)	SAN VITO	(BN)	SANTA CROCE DEL SANNIO	(ME)	SANTA TERESA DI RIVA	(PZ)	SANT'ANGELO LE FRATTE
(PN)	SAN VITO AL TAGLIAMENTO	(CB)	SANTA CROCE DI MAGLIANO	(SS)	SANTA TERESA GALLURA	(CB)	SANT'ANGELO LIMOSANO
(UD)	SAN VITO AL TORRE	(PI)	SANTA CROCE SULL'ARNO	(CT)	SANTA VENERINA	(LO)	SANT'ANGELO LODIGIANO
(CH)	SAN VITO CHIETINO	(CS)	SANTA DOMENICA TALAO	(CN)	SANTA VITTORIA D'ALBA	(PV)	SANT'ANGELO LOMELLINA
(BR)	SAN VITO DEI NORMANNI	(ME)	SANTA DOMENICA VITTORIA	(FM)	SANTA VITTORIA IN MATENANO	(AG)	SANT'ANGELO MUXARO
(BL)	SAN VITO DI CADORE	(AG)	SANTA ELISABETTA	(SU)	SANTADI	(RM)	SANT'ANGELO ROMANO
(UD)	SAN VITO DI FAGAGNA	(GR)	SANTA FIORA	(IS)	SANT'AGAPITO	(SU)	SANT'ANNA ARRESI
(VI)	SAN VITO DI LEGUZZANO	(PA)	SANTA FLAVIA	(BO)	SANT'AGATA BOLOGNESE	(VR)	SANT'ANNA D'ALFAEDO
(TP)	SAN VITO LO CAPO	(PV)	SANTA GIULETTA	(BN)	SANT'AGATA DE' GOTI	(NA)	SANT'ANTIMO
(RM)	SAN VITO ROMANO	(OR)	SANTA GIUSTA	(RC)	SANT'AGATA DEL BIANCO	(SU)	SANT'ANTIOCO
(CZ)	SAN VITO SULLO IONIO	(BL)	SANTA GIUSTINA	(CS)	SANT'AGATA DI ESARO	(TO)	SANT'ANTONINO DI SUSÀ
(FR)	SAN VITTORE DEL LAZIO	(PD)	SANTA GIUSTINA IN COLLE	(ME)	SANT'AGATA DI MILITELLO	(NA)	SANT'ANTONIO ABATE
(MI)	SAN VITTORE OLONA	(PI)	SANTA LUCE	(FG)	SANT'AGATA DI PUGLIA	(SS)	SANT'ANTONIO DI GALLURA
(VR)	SAN ZENO DI MONTAGNA	(ME)	SANTA LUCIA DEL MELA	(RN)	SANT'AGATA DI PUGLIA	(FR)	SANT'APOLLINARE
(BS)	SAN ZENO NAVIGLIO	(TV)	SANTA LUCIA DI PIAVE	(AL)	SANT'AGATA FOSILLI	(PZ)	SANT'ARCANGELO
(MI)	SAN ZENONE AL LAMBRO	(AV)	SANTA LUCIA DI SERINO	(CT)	SANT'AGATA LI BATTIATI	(RN)	SANT'ARCANGELO DI ROMAGNA
(PV)	SAN ZENONE AL PO	(PD)	SANTA MARGHERITA D'ADIGE	(RA)	SANT'AGATA SUL SANTERNO	(BN)	SANT'ARCANGELO TRIMONTE
(TV)	SAN ZENONE DEGLI EZZELINI	(AG)	SANTA MARGHERITA DI BELICE	(NA)	SANT'AGNELLO	(CE)	SANT'ARPINO
(LE)	SANARICA	(PV)	SANTA MARGHERITA DI STAFFORA	(CN)	SANT'ALBANO STURA	(SA)	SANT'ARSENIO
(BI)	SANDIGLIANO	(GE)	SANTA MARGHERITA LIGURE	(PV)	SANT'ALESSIO CON VIALONE	(AQ)	SANTE MARIE
(VI)	SANDRIGO	(PI)	SANTA MARIA A MONTE	(RC)	SANT'ALESSIO IN ASPROMONTE	(TE)	SANT'EGIDIO ALLA VIBRATA
(CN)	SANFRE'	(CE)	SANTA MARIA A VICO	(ME)	SANT'ALESSIO SICULO	(SA)	SANT'EGIDIO DEL MONTE ALBINO
(CN)	SANFRONT	(SS)	SANTA MARIA CAPUA VETERE	(CT)	SANT'ALFIO	(PD)	SANT'ELENA
(TO)	SANGANO	(CS)	SANTA MARIA COGHINAS	(TO)	SANT'AMBROGIO DI TORINO	(IS)	SANT'ELENA SANNITA
(VA)	SANGIANO	(IS)	SANTA MARIA DEL CEDRO	(VR)	SANT'AMBROGIO DI VALPOLICELLA	(CB)	SANT'ELIA A PIANISI
(CS)	SANGINETO	(IS)	SANTA MARIA DEL MOLISE	(FR)	SANT'AMBROGIO SUL GARIGLIANO	(FR)	SANT'ELIA FIUMERAPIDO
(VR)	SANGUINETTO	(PV)	SANTA MARIA DELLA VERSA	(NA)	SANT'ANASTASIA	(FM)	SANT'ELPIDIO A MARE
(SU)	SANLURI	(CT)	SANTA MARIA DI LICODIA	(PG)	SANT'ANATOLIA DI NARCO	(TO)	SANTENA
(PV)	SANNAZZARO DE' BURGONDI	(VE)	SANTA MARIA DI SALA	(CZ)	SANT'ANDREA APOSTOLO DELLO IONIO	(BA)	SANTERAMO IN COLLE
		(LC)	SANTA MARIA HOE'			(PE)	SANT'EUFEMIA A MAIELLA

Sigla Prov.	DENOMINAZIONE DEL COMUNE	Sigla Prov.	DENOMINAZIONE DEL COMUNE	Sigla Prov.	DENOMINAZIONE DEL COMUNE	Sigla Prov.	DENOMINAZIONE DEL COMUNE
(RC)	SANTEUFEMIA D'ASPROMONTE	(AL)	SARDIGLIANO	(ME)	SAVOCA	(RC)	SCIDO
(CH)	SANTEUSANIO DEL SANGRO	(VI)	SAREGO	(UD)	SAVOGNA	(CS)	SCIGLIANO
(AQ)	SANTEUSANIO FORCONESE	(BZ)	SARENTINO	(GO)	SAVOGNA D'ISONZO	(RC)	SCILLA
(VC)	SANTHIA'	(AL)	SAREZZANO	(PZ)	SAVOIA DI LUCANIA	(PA)	SCILLATO
(LT)	SANTI COSMA E DAMIANO	(BS)	SAREZZO	(SV)	SAVONA	(TO)	SCIOLZE
(RC)	SANTILARIO DELLO IONIO	(PC)	SARMATO	(PE)	SCAFA	(NA)	SCISCIANO
(RE)	SANTILARIO D'ENZA	(TV)	SARMEDE	(SA)	SCAFATI	(PA)	SCLAFANI BAGNI
(PU)	SANTIPPOLITO	(MC)	SARNANO	(CN)	SCAGNELLO	(AQ)	SCONTRONE
(IM)	SANTO STEFANO AL MARE	(BG)	SARNICO	(SA)	SCALA	(VC)	SCOPA
(CN)	SANTO STEFANO BELBO	(SA)	SARNO	(CS)	SCALA COELI	(VC)	SCOPELLO
(GE)	SANTO STEFANO D'AVETO	(TN)	SARNONICO	(PV)	SCALDASOLE	(AQ)	SCOPPITO
(AV)	SANTO STEFANO DEL SOLE	(VA)	SARONNO	(CS)	SCALEA	(CT)	SCORDIA
(BL)	SANTO STEFANO DI CADORE	(AO)	SARRE	(TO)	SCALENGHE	(LE)	SCORRANO
(ME)	SANTO STEFANO DI CAMASTRA	(CA)	SARROCH	(ME)	SCALETTA ZANCLEA	(VE)	SCORZE'
(SP)	SANTO STEFANO DI MAGRA	(FC)	SARSINA	(AV)	SCAMPITELLA	(AQ)	SCURCOLA MARSICANA
(CS)	SANTO STEFANO DI ROGLIANO	(SI)	SARTEANO	(KR)	SCANDALE	(TN)	SCURELLE
(AQ)	SANTO STEFANO DI SESSANIO	(PV)	SARTIRANA LOMELLINA	(RE)	SCANDIANO	(AT)	SCURZOLENZO
(RC)	SANTO STEFANO IN ASPROMONTE	(NU)	SARULE	(FI)	SCANDICCI	(IM)	SEBORGIA
(LO)	SANTO STEFANO LODIGIANO	(SP)	SARZANA	(CR)	SCANDOLARA RAVARA	(AQ)	SECINARO
(AG)	SANTO STEFANO QUISQUINA	(SA)	SASSANO	(CR)	SCANDOLARA RIPA D'OGGIO	(LE)	SECLI'
(CN)	SANTO STEFANO ROERO	(SS)	SASSARI	(RI)	SCANDRIGLIA	(LO)	SECUGNAGO
(MI)	SANTO STEFANO TICINO	(SV)	SASSELLO	(AQ)	SCANNO	(UD)	SEDEGLIANO
(GE)	SANT'OLCESE	(LI)	SASSETTA	(OR)	SCANO DI MONTIFERRO	(BL)	SEDICO
(SA)	SANTOMENNA	(BN)	SASSINORO	(GR)	SCANSANO	(OR)	SEDILO
(TE)	SANT'OMERO	(PZ)	SASSO DI CASTALDA	(MT)	SCANZANO JONICO	(SS)	SEDINI
(BG)	SANT'OMOBONO TERME	(BO)	SASSO MARCONI	(BG)	SCANZOROSCIATE	(MI)	SEDRIANO
(VV)	SANT'ONOFRIO	(PU)	SASSOCORVARO	(IS)	SCAPOLI	(BG)	SEDRINA
(FR)	SANTOPADRE	(PU)	SASSOFELTRIO	(GR)	SCARLINO	(MC)	SEFRO
(RM)	SANT'ORESTE	(AN)	SASSOFERRATO	(TO)	SCARMAGNO	(SU)	SEGARIU
(VI)	SANTORSO	(MO)	SASSUOLO	(CN)	SCARNAFIGI	(GR)	SEGGIANO
(TN)	SANT'ORSOLA TERME	(CZ)	SATRIANO	(FI)	SCARPERIA E SAN PIERO	(RM)	SEGNI
(OR)	SANTU LUSSURGIU	(PZ)	SATRIANO DI LUCANIA	(BZ)	SCENA	(TN)	SEGOZZANO
(PD)	SANT'URBANO	(UD)	SAURIS	(CH)	SCERNI	(MI)	SEGRATE
(SA)	SANZA	(TO)	SAUZE DI CESANA	(PG)	SCHEGGIA E PASCELUPO	(TV)	SEGUSINO
(TN)	SANZENO	(TO)	SAUZE D'OULX	(PG)	SCHEGGINO	(CA)	SELARGIUS
(PD)	SAONARA	(TA)	SAVA	(CH)	SCHIAVI DI ABRUZZO	(RI)	SELCI
(ME)	SAPONARA	(KR)	SAVELLI	(VI)	SCHIAVON	(SU)	SELEGAS
(BL)	SAPPADA	(NA)	SAVIANO	(CO)	SCHIGNANO	(TN)	SELLA GIUDICARIE
(SA)	SAPRI	(CN)	SAVIGLIANO	(BG)	SCHILPARIO	(PG)	SELLANO
(CS)	SARACENA	(AV)	SAVIGNANO IRPINO	(VI)	SCHIO	(BS)	SELLERO
(RM)	SARACINESCO	(MO)	SAVIGNANO SUL PANARO	(MN)	SCHIVENOGLIA	(CZ)	SELLIA
(VI)	SARCEDO	(FC)	SAVIGNANO SUL RUBICONE	(AG)	SCIACCA	(CZ)	SELLIA MARINA
(PZ)	SARCONI	(GE)	SAVIGNONE	(PA)	SCIARA	(BZ)	SELVA DEI MOLINI
(SU)	SARDARA	(BS)	SAVIORE DELL'ADAMELLO	(RG)	SCICLI	(BL)	SELVA DI CADORE

Sigla Prov.	DENOMINAZIONE DEL COMUNE	Sigla Prov.	DENOMINAZIONE DEL COMUNE	Sigla Prov.	DENOMINAZIONE DEL COMUNE	Sigla Prov.	DENOMINAZIONE DEL COMUNE
(VR)	SELVA DI PROGNO	(FG)	SERRACAPRIOLA	(MI)	SETTIMO MILANESE	(OR)	SINI
(BZ)	SELVA DI VAL GARDENA	(CL)	SERRADIFALCO	(TO)	SETTIMO ROTTARO	(CN)	SINIO
(PD)	SELVAZZANO DENTRO	(CN)	SERRALUNGA D'ALBA	(CA)	SETTIMO SAN PIETRO	(NU)	SINISCOLA
(BG)	SELVINO	(AL)	SERRALUNGA DI CREA	(TO)	SETTIMO TORINESE	(CA)	SINNAI
(SS)	SEMESTENE	(SU)	SERRAMANNA	(TO)	SETTIMO VITTONI	(RC)	SINOPOLI
(PV)	SEMIANA	(MO)	SERRAMAZZONI	(CZ)	SETTINGIANO	(SR)	SIRACUSA
(RC)	SEMINARA	(SA)	SERRAMEZZANA	(SU)	SETZU	(AV)	SIRIGNANO
(GR)	SEMPRONIANO	(PE)	SERRAMONACESCA	(SU)	SEUI	(OR)	SIRIS
(MI)	SENAGO	(MC)	SERRAPETRONA	(SU)	SEULO	(BS)	SIRMIONE
(BZ)	SENALES	(NA)	SERRARA FONTANA	(MB)	SEVESO	(AN)	SIROLO
(BZ)	SENALE-SAN FELICE	(CZ)	SERRASTRETTA	(AL)	SEZZADIO	(LC)	SIRONE
(OR)	SENEGHE	(RC)	SERRATA	(LT)	SEZZE	(LC)	SIRTORI
(AV)	SENERCHIA	(MN)	SERRAVALLE A PO	(TN)	SFRUZ	(PR)	SISSA TRECASALI
(BS)	SENIGA	(MC)	SERRAVALLE DI CHIANTI	(TS)	SGONICO	(SU)	SIURGUS DONIGALA
(AN)	SENIGALLIA	(CN)	SERRAVALLE LANGHE	(FR)	SGURGOLA	(PV)	SIZIANO
(OR)	SENIS	(PT)	SERRAVALLE PISTOIESE	(OR)	SIAMAGGIORE	(NO)	SIZZANO
(PZ)	SENISE	(AL)	SERRAVALLE SCRIVIA	(OR)	SIAMANNA	(BZ)	SLUDERNO
(CO)	SENNA COMASCO	(VC)	SERRAVALLE SESIA	(SA)	SIANO	(FM)	SMERILLO
(LO)	SENNA LODIGIANA	(SA)	SERRE	(OR)	SIAPICCIA	(VR)	SOAVE
(OR)	SENNARIOLO	(SU)	SERRENTI	(SA)	SICIGNANO DEGLI ALBURNI	(UD)	SOCCHIEVE
(SS)	SENNORI	(SU)	SERRI	(AG)	SICULIANA	(OR)	SODDI'
(SU)	SENNORBI'	(FR)	SERRONE	(SU)	SIDDI	(FC)	SOGLIANO AL RUBICONE
(CB)	SEPINO	(CZ)	SERSALE	(RC)	SIDERNO	(LE)	SOGLIANO CAVOUR
(PN)	SEQUALS	(FM)	SERVIGLIANO	(SI)	SIENA	(AT)	SOGLIO
(LU)	SERAVEZZA	(CE)	SESSA AURUNCA	(PG)	SIGILLO	(BS)	SOIANO DEL LAGO
(SU)	SERDIANA	(SA)	SESSA CILENTO	(FI)	SIGNA	(VI)	SOLAGNA
(MB)	SEREGNO	(AT)	SESSAME	(BZ)	SILANDRO	(SR)	SOLARINO
(BL)	SEREN DEL GRAPPA	(IS)	SESSANO DEL MOLISE	(NU)	SILANUS	(MI)	SOLARO
(CR)	SERGNANO	(SP)	SESTA GODANO	(TV)	SILEA	(RA)	SOLAROLO
(BG)	SERIATE	(AR)	SESTINO	(SS)	SILIGO	(CR)	SOLAROLO RAINERIO
(BG)	SERINA	(BZ)	SESTO	(SU)	SILIQUA	(OR)	SOLARUSSA
(AV)	SERINO	(PN)	SESTO AL REGHENA	(SU)	SILIUS	(CO)	SOLBIATE
(BS)	SERLE	(VA)	SESTO CALENDE	(LU)	SILLANO GIUNCUGNANO	(VA)	SOLBIATE ARNO
(MN)	SERMIDE E FELONICA	(IS)	SESTO CAMPANO	(NO)	SILLAVENGO	(VA)	SOLBIATE OLONA
(LT)	SERMONETA	(CR)	SESTO ED UNITI	(AL)	SILVANO D'ORBA	(IM)	SOLDANO
(TV)	SERNAGLIA DELLA BATTAGLIA	(FI)	SESTO FIORENTINO	(PV)	SILVANO PIETRA	(SU)	SOLEMINIS
(SO)	SERNIO	(MI)	SESTO SAN GIOVANNI	(TE)	SILVI	(AL)	SOLERO
(AT)	SEROLE	(MO)	SESTOLA	(OR)	SIMALA	(PD)	SOLESINO
(CS)	SERRA D'AIELLO	(GE)	SESTRI LEVANTE	(OR)	SIMAXIS	(LE)	SOLETO
(AN)	SERRA DE' CONTI	(TO)	SESTRIERE	(VV)	SIMBARIO	(MN)	SOLFERINO
(GE)	SERRA RICCO'	(CA)	SESTU	(CZ)	SIMERI CRICHI	(MO)	SOLIERA
(VV)	SERRA SAN BRUNO	(MI)	SETTALA	(ME)	SINAGRA	(PR)	SOLIGNANO
(AN)	SERRA SAN QUIRICO	(FR)	SETTEFRATI	(SI)	SINALUNGA	(AV)	SOLOFRA
(PU)	SERRA SANT'ABBONDIO	(AT)	SETTIME	(NU)	SINDIA	(AL)	SOLONGHELLO

Sigla Prov.	DENOMINAZIONE DEL COMUNE	Sigla Prov.	DENOMINAZIONE DEL COMUNE	Sigla Prov.	DENOMINAZIONE DEL COMUNE	Sigla Prov.	DENOMINAZIONE DEL COMUNE
(BN)	SOLOPACA	(CR)	SOSPIRO	(BG)	SPIRANO	(UD)	STREGNA
(BG)	SOLTO COLLINA	(BL)	SOSPIROLO	(PG)	SPOLETO	(TN)	STREMO
(BG)	SOLZA	(VI)	SOSSANO	(PE)	SPOLTORE	(VB)	STRESA
(LO)	SOMAGLIA	(BI)	SOSTEGNO	(LE)	SPONGANO	(AL)	STREVI
(CN)	SOMANO	(BG)	SOTTO IL MONTE GIOVANNI XXIII	(TN)	SPORMAGGIORE	(NA)	STRIANO
(VA)	SOMMA LOMBARDO	(TN)	SOVER	(TN)	SPORMINORE	(BI)	STRONA
(NA)	SOMMA VESUVIANA	(CZ)	SOVERATO	(SV)	SPOTORNO	(TR)	STRONCONE
(VR)	SOMMACAMPAGNA	(BG)	SOVERE	(TV)	SPRESIANO	(KR)	STRONGOLI
(CN)	SOMMARIVA DEL BOSCO	(CZ)	SOVERIA MANNELLI	(SO)	SPRIANA	(VC)	STROPPIANA
(CN)	SOMMARIVA PERNO	(CZ)	SOVERIA SIMERI	(CZ)	SQUILLACE	(CN)	STROPPO
(CL)	SOMMATINO	(BL)	SOVERZENE	(LE)	SQUINZANO	(BG)	STROZZA
(PV)	SOMMO	(SI)	SOVICILLE	(AN)	STAFFOLO	(AV)	STURNO
(VR)	SONA	(MB)	SOVICO	(CR)	STAGNO LOMBARDO	(PV)	SUARDI
(CR)	SONCINO	(VI)	SOVIZZO	(RC)	STAITI	(AR)	SUBBIANO
(SO)	SONDALO	(BL)	SOVRAMONTE	(CZ)	STALETTI'	(RM)	SUBIACO
(SO)	SONDRIO	(NO)	SOZZAGO	(PD)	STANGHELLA	(CE)	SUCCIVO
(BG)	SONGAVAZZO	(ME)	SPADAFORA	(GO)	STARANZANO	(LC)	SUEGLIO
(BS)	SONICO	(VV)	SPADOLA	(TA)	STATTE	(SU)	SUELLI
(LT)	SONNINO	(CE)	SPARANISE	(AL)	STAZZANO	(LC)	SUELLO
(BI)	SOPRANA	(TO)	SPARONE	(LU)	STAZZEMA	(BG)	SUISIO
(FR)	SORA	(LE)	SPECCHIA	(CO)	STAZZONA	(MB)	SULBIATE
(TN)	SORAGA DI FASSA	(PG)	SPELLO	(VV)	STEFANACONI	(AQ)	SULMONA
(PR)	SORAGNA	(EN)	SPERLINGA	(SV)	STELLA	(BS)	SULZANO
(GR)	SORANO	(LT)	SPERLONGA	(SA)	STELLA CILENTO	(VA)	SUMIRAGO
(CZ)	SORBO SAN BASILE	(AV)	SPERONE	(SV)	STELLANELLO	(AV)	SUMMONTE
(AV)	SORBO SERPICO	(PV)	SPESSA	(BZ)	STELVIO	(OR)	SUNI
(PR)	SORBOLO	(CS)	SPEZZANO ALBANESE	(TN)	STENICO	(NO)	SUNO
(BI)	SORDEVOLO	(CS)	SPEZZANO DELLA SILA	(LE)	STERNATIA	(LE)	SUPERSANO
(LO)	SORDIO	(TN)	SPIAZZO	(BG)	STEZZANO	(FR)	SUPINO
(CR)	SORESINA	(AL)	SPIGNO MONFERRATO	(RO)	STIENTA	(LE)	SURANO
(VR)	SORGA'	(LT)	SPIGNO SATURNIA	(MT)	STIGLIANO	(LE)	SURBO
(NU)	SORGONO	(MO)	SPILAMBERTO	(RC)	STIGNANO	(TO)	SUSA
(GE)	SORI	(PN)	SPILIMBERGO	(RC)	STILO	(TV)	SUSEGANA
(VV)	SORIANELLO	(VV)	SPILINGA	(RI)	STIMIGLIANO	(MN)	SUSTINENTE
(VV)	SORIANO CALABRO	(CR)	SPINADESCO	(SS)	STINTINO	(CL)	SUTERA
(VT)	SORIANO NEL CIMINO	(BT)	SPINAZZOLA	(SA)	STIO	(VT)	SUTRI
(CO)	SORICO	(VE)	SPINEA	(FG)	STORNARA	(UD)	SUTRIO
(NO)	SORISO	(CR)	SPINEDA	(FG)	STORNARELLA	(LI)	SUVERETO
(BG)	SORISOLE	(CB)	SPINETE	(TN)	STORO	(MN)	SUZZARA
(CO)	SORMANO	(AL)	SPINETO SCRIVIA	(VE)	STRA	(LC)	TACENO
(OR)	SORRADILE	(AP)	SPINETOLI	(PV)	STRADELLA	(OR)	TADASUNI
(NA)	SORRENTO	(CR)	SPINO D'ADDA	(TO)	STRAMBINELLO	(IM)	TAGGIA
(SS)	SORSO	(BG)	SPINONE AL LAGO	(TO)	STRAMBINO	(AQ)	TAGLIACOZZO
(SR)	SORTINO	(PZ)	SPINOSO	(FR)	STRANGOLAGALLI	(RO)	TAGLIO DI PO

Sigla Prov.	DENOMINAZIONE DEL COMUNE	Sigla Prov.	DENOMINAZIONE DEL COMUNE	Sigla Prov.	DENOMINAZIONE DEL COMUNE	Sigla Prov.	DENOMINAZIONE DEL COMUNE
(AL)	TAGLIOLO MONFERRATO	(VE)	TEGLIO VENETO	(NU)	TERTENIA	(CH)	TOLLO
(BL)	TAIBON AGORDINO	(BN)	TELESE TERME	(NA)	TERZIGNO	(UD)	TOLMEZZO
(VA)	TAINO	(BG)	TELGATE	(AL)	TERZO	(PZ)	TOLVE
(UD)	TAIPANA	(SS)	TELT	(UD)	TERZO D'AQUILEIA	(PD)	TOMBOLO
(RN)	TALAMELLO	(TN)	TELVE	(TN)	TERZOLAS	(TN)	TON
(SO)	TALAMONA	(TN)	TELVE DI SOPRA	(IM)	TERZORIO	(NU)	TONARA
(NU)	TALANA	(SS)	TEMPIO PAUSANIA	(TN)	TESERO	(AT)	TONCO
(BG)	TALEGGIO	(BS)	TEMU'	(BZ)	TESIMO	(AT)	TONENGO
(AR)	TALLA	(TN)	TENNA	(VT)	TESSENNANO	(VI)	TONEZZA DEL CIMONE
(UD)	TALMASSONS	(TN)	TENNNO	(SV)	TESTICO	(CE)	TORA E PICCILLI
(BL)	TAMBRE	(PD)	TEOLO	(NU)	TETI	(CS)	TORANO CASTELLO
(ME)	TAORMINA	(AV)	TEORA	(SU)	TEULADA	(TE)	TORANO NUOVO
(RI)	TARANO	(TE)	TERAMO	(CE)	TEVEROLA	(BS)	TORBOLE CASAGLIA
(CH)	TARANTA PELIGNA	(NO)	TERDOBBIATE	(VI)	TEZZE SUL BRENTA	(TN)	TORCEGNO
(CN)	TARANTASCA	(FR)	TERELLE	(VI)	THIENE	(SA)	TORCHIARA
(TA)	TARANTO	(BZ)	TERENTO	(SS)	THIESI	(BR)	TORCHIAROLO
(UD)	TARCENTO	(PR)	TERENZO	(NU)	TIANA	(AV)	TORELLA DEI LOMBARDI
(VT)	TARQUINIA	(SS)	TERGU	(CR)	TICENGO	(CB)	TORELLA DEL SANNIO
(CS)	TARSIA	(BZ)	TERLANO	(AL)	TICINETO	(PG)	TORGIANO
(SO)	TARTANO	(BA)	TERLIZZI	(LE)	TIGGIANO	(AO)	TORGNON
(UD)	TARVISIO	(ME)	TERME VIGLIATORE	(GE)	TIGLIETO	(TO)	TORINO
(TV)	TARZO	(BZ)	TERMENO SULLA STRADA DEL VINO	(AT)	TIGLIOLE	(CH)	TORINO DI SANGRO
(AL)	TASSAROLO	(PA)	TERMINI IMERESE	(BS)	TIGNALE	(BA)	TORITTO
(AV)	TAURANO	(CB)	TERMOLI	(OR)	TINNURA	(CR)	TORLINO VIMERCATI
(AV)	TAURASI	(VA)	TERNATE	(AQ)	TIONE DEGLI ABRUZZI	(NO)	TORNACO
(RC)	TAURIANOVA	(BI)	TERNENGO	(TN)	TIONE DI TRENTO	(CH)	TORNARECCIO
(LE)	TAURISANO	(TR)	TERNI	(SO)	TIRANO	(CR)	TORNATA
(UD)	TAVAGNACCO	(BG)	TERNO D'ISOLA	(BZ)	TIRES	(AQ)	TORNIMPARTE
(TO)	TAVAGNASCO	(LT)	TERRACINA	(CZ)	TIRIOLO	(CO)	TORNO
(FI)	TAVARNELLE VAL DI PESA	(TN)	TERRAGNOLO	(BZ)	TIROLO	(PR)	TORNOLO
(LO)	TAVAZZANO CON VILLAVESCO	(OR)	TERRALBA	(SS)	TISSI	(CB)	TORO
(CB)	TAVENNA	(CS)	TERRANOVA DA SIBARI	(PZ)	TITO	(NU)	TORPE'
(CZ)	TAVERNA	(LO)	TERRANOVA DEI PASSERINI	(RM)	TIVOLI	(SA)	TORRACA
(CO)	TAVERNERIO	(PZ)	TERRANOVA DI POLLINO	(PR)	TIZZANO VAL PARMA	(SS)	TORRALBA
(BG)	TAVERNOLA BERGAMASCA	(RC)	TERRANOVA SAPPO MINULIO	(RE)	TOANO	(PV)	TORRAZZA COSTE
(BS)	TAVERNOLE SUL MELLA	(AR)	TERRANUOVA BRACCIOLINI	(BN)	TOCCO CAUDIO	(TO)	TORRAZZA PIEMONTE
(LE)	TAVIANO	(PA)	TERRASINI	(PE)	TOCCO DA CASAURIA	(BI)	TORRAZZO
(BI)	TAVIGLIANO	(PD)	TERRASSA PADOVANA	(VB)	TOCENO	(NA)	TORRE ANNUNZIATA
(PU)	TAVOLETO	(CS)	TERRAVECCHIA	(PG)	TODI	(PV)	TORRE BERETTI E CASTELLARO
(PU)	TAVULLIA	(VR)	TERRAZZO	(RI)	TOFFIA	(BG)	TORRE BOLDONE
(PZ)	TEANA	(FE)	TERRE DEL RENO	(SV)	TOIRANO	(CN)	TORRE BORMIDA
(CE)	TEANO	(PU)	TERRE ROVERESCHE	(MC)	TOLENTINO	(FR)	TORRE CAJETANI
(SA)	TEGGIANO	(PI)	TERRICCIOLA	(RM)	TOLFA	(TO)	TORRE CANAVESE
(SO)	TEGLIO	(AL)	TERRUGGIA	(BI)	TOLLEGNO	(PV)	TORRE D'ARESE

Sigla Prov.	DENOMINAZIONE DEL COMUNE	Sigla Prov.	DENOMINAZIONE DEL COMUNE	Sigla Prov.	DENOMINAZIONE DEL COMUNE	Sigla Prov.	DENOMINAZIONE DEL COMUNE
(LC)	TORRE DE' BUSI	(RM)	TORRITA TIBERINA	(AN)	TRECASTELLI	(MI)	TRIBIANO
(PV)	TORRE DE' NEGRI	(NU)	TORTOLI'	(NO)	TRECATI	(GE)	TRIBOGNA
(PE)	TORRE DE' PASSERI	(AL)	TORTONA	(PZ)	TRECCHINA	(MT)	TRICARICO
(CR)	TORRE DE' PICENARDI	(CS)	TORTORA	(RO)	TRECENTA	(LE)	TRICASE
(BG)	TORRE DE' ROVERI	(SA)	TORTORELLA	(FC)	TREDOZIO	(VC)	TRICERRO
(NA)	TORRE DEL GRECO	(TE)	TORTORETO	(CH)	TREGLIO	(UD)	TRICESIMO
(VE)	TORRE DI MOSTO	(ME)	TORTORICI	(VR)	TREGNAGO	(BL)	TRICHIANA
(CZ)	TORRE DI RUGGIERO	(UD)	TORVISCOSA	(MC)	TREIA	(NU)	TRIEI
(SO)	TORRE DI SANTA MARIA	(BS)	TOSCOLANO MADERNO	(CN)	TREISO	(TS)	TRIESTE
(PV)	TORRE D'ISOLA	(TE)	TOSSICIA	(LC)	TREMENICO	(BA)	TRIGGIANO
(AV)	TORRE LE NOCELLE	(SO)	TOVO DI SANT'AGATA	(CT)	TREMESTIERI ETNEO	(CR)	TRIGOLO
(CN)	TORRE MONDOVI'	(SV)	TOVO SAN GIACOMO	(CO)	TREMEZZINA	(CN)	TRINITA'
(SA)	TORRE ORSAIA	(PA)	TRABIA	(BS)	TREMOSINE SUL GARDA	(SS)	TRINITA' D'AGULTU E VIGNOLA
(BG)	TORRE PALLAVICINA	(VA)	TRADATE	(SA)	TRENTINARA	(BT)	TRINITAPOLI
(TO)	TORRE PELLICE	(OR)	TRAMATZA	(TN)	TRENTO	(VC)	TRINO
(CN)	TORRE SAN GIORGIO	(TN)	TRAMBILENO	(CE)	TRENTOLA DUCENTA	(IM)	TRIORA
(FM)	TORRE SAN PATRIZIO	(SA)	TRAMONTI	(BS)	TRENZANO	(ME)	TRIPOLI
(BR)	TORRE SANTA SUSANNA	(PN)	TRAMONTI DI SOPRA	(UD)	TREPPA CARNICO	(AL)	TRISOBBIO
(UD)	TORREANO	(PN)	TRAMONTI DI SOTTO	(UD)	TREPPA GRANDE	(VI)	TRISSINO
(VI)	TORREBELVICINO	(PZ)	TRAMUTOLA	(LE)	TREPUZZI	(MB)	TRIUGGIO
(CH)	TORREBRUNA	(TO)	TRANA	(SI)	TREQUANDA	(CB)	TRIVENTO
(BN)	TORRECUSO	(BT)	TRANI	(MS)	TRESANA	(BI)	TRIVERO
(PD)	TORREGLIA	(SO)	TRAONA	(BG)	TRESCORE BALNEARIO	(FR)	TRIVIGLIANO
(ME)	TORREGROTTA	(TP)	TRAPANI	(CR)	TRESCORE CREMASCO	(UD)	TRIVIGNANO UDINESE
(FG)	TORREMAGGIORE	(PA)	TRAPPETO	(FE)	TRESIGALLO	(PZ)	TRIVIGNO
(ME)	TORRENOVA	(VB)	TRAREGO VIGGIONA	(SO)	TRESIVIO	(PV)	TRIVOLZIO
(CN)	TORRESINA	(AQ)	TRASACCO	(OR)	TRESNURAGHES	(BZ)	TRODENA NEL PARCO NATURALE
(PA)	TORRETTA	(UD)	TRASAGHIS	(VR)	TREVENZUOLO	(TO)	TROFARELLO
(PV)	TORREVECCHIA PIA	(VB)	TRASQUERA	(PG)	TREVI	(FG)	TROIA
(CH)	TORREVECCHIA TEATINA	(SU)	TRATALIAS	(FR)	TREVI NEL LAZIO	(EN)	TROINA
(VR)	TORRI DEL BENACO	(TO)	TRAUSELLA	(AV)	TREVICO	(PV)	TROMELLO
(VI)	TORRI DI QUARTESOLO	(PV)	TRAVACO' SICCOMARIO	(BG)	TREVIGLIO	(VB)	TRONTANO
(RI)	TORRI IN SABINA	(BS)	TRAVAGLIATO	(TV)	TREVIGNANO	(VA)	TRONZANO LAGO MAGGIORE
(FR)	TORRICE	(VA)	TRAVEDONA-MONATE	(RM)	TREVIGNANO ROMANO	(VC)	TRONZANO VERCELLESE
(TA)	TORRICELLA	(TO)	TRAVERSELLA	(AL)	TREVILLE	(VV)	TROPEA
(CR)	TORRICELLA DEL PIZZO	(PR)	TRAVERSETOLO	(BG)	TREVIOLIO	(PV)	TROVO
(RI)	TORRICELLA IN SABINA	(TO)	TRAVES	(TV)	TREVISIO	(MI)	TROVACAZZANO
(CH)	TORRICELLA PELIGNA	(PN)	TRAVESIO	(BS)	TREVISIO BRESCIANO	(BZ)	TUBRE
(TE)	TORRICELLA SICURA	(PC)	TRAVO	(MI)	TREZZANO ROSA	(CB)	TUFARA
(PV)	TORRICELLA VERZATE	(TN)	TRE VILLE	(MI)	TREZZANO SUL NAVIGLIO	(CH)	TUFILLO
(GE)	TORRIGLIA	(PD)	TREBASELEGHE	(MI)	TREZZO SULL'ADDA	(NA)	TUFINO
(PR)	TORRILE	(CS)	TREBISACCE	(CN)	TREZZO TINELLA	(AV)	TUFO
(AV)	TORRIONI	(NA)	TRECASE	(CO)	TREZZONE	(LE)	TUGLIE
(SI)	TORRITA DI SIENA	(CT)	TRECASTAGNI	(PD)	TRIBANO	(SU)	TUILI

Sigla Prov.	DENOMINAZIONE DEL COMUNE	Sigla Prov.	DENOMINAZIONE DEL COMUNE	Sigla Prov.	DENOMINAZIONE DEL COMUNE	Sigla Prov.	DENOMINAZIONE DEL COMUNE
(SS)	TULA	(TO)	USSEGLIO	(PV)	VALEGGIO	(RM)	VALLEPIETRA
(PG)	TUORO SUL TRASIMENO	(MC)	USSITA	(VR)	VALEGGIO SUL MINCIO	(VT)	VALLERANO
(RI)	TURANIA	(PA)	USTICA	(VT)	VALENTANO	(SU)	VALLERMOSA
(LO)	TURANO LODIGIANO	(CA)	UTA	(AL)	VALENZA	(FR)	VALLEROTONDA
(CO)	TURATE	(PT)	UZZANO	(BA)	VALENZANO	(AV)	VALLESACCARDA
(MI)	TURBIGO	(CS)	VACCARIZZO ALBANESE	(LO)	VALERA FRATTA	(BG)	VALLEVE
(BA)	TURI	(RI)	VACONE	(PG)	VALFABBRICA	(VI)	VALLI DEL PASUBIO
(SU)	TURRI	(CH)	VACRI	(AT)	VALFENERA	(RM)	VALLINFREDA
(GO)	TURRIACO	(BZ)	VADENA	(TN)	VALFLORIANA	(BS)	VALLIO TERME
(PE)	TURRIVALIGNANI	(SV)	VADO LIGURE	(MC)	VALFORNACE	(SA)	VALLO DELLA LUCANIA
(MT)	TURSI	(LU)	VAGLI SOTTO	(SO)	VALFURVA	(PG)	VALLO DI NERA
(ME)	TUSA	(FI)	VAGLIA	(VA)	VALGANNA	(TO)	VALLO TORINESE
(YT)	TUSCANIA	(PZ)	VAGLIO BASILICATA	(TO)	VALGIOIE	(CN)	VALLORIE
(BG)	UBIALE CLANEZZO	(AT)	VAGLIO SERRA	(BG)	VALGOGLIO	(AL)	VALMACCA
(VA)	UBOLDO	(PO)	VAIANO	(CN)	VALGRANA	(LC)	VALMADRERA
(ME)	UCRIA	(CR)	VAIANO CREMASCO	(LC)	VALGREGHENTINO	(CN)	VALMALA
(UD)	UDINE	(TO)	VAIE	(AO)	VALGRISENCHÉ	(RM)	VALMONTONE
(LE)	UGENTO	(CR)	VAILATE	(EN)	VALGUARNERA CAROPEPE	(CO)	VALMOREA
(LE)	UGGIANO LA CHIESA	(CE)	VAIRANO PATENORA	(BL)	VALLADA AGORDINA	(PR)	VALMOZZOLA
(CO)	UGGIATE-TREVANO	(PN)	VAJONT	(BI)	VALLANZENGO	(BG)	VALNEGRA
(OR)	ULA TIRSO	(BG)	VAL BREMBILLA	(TN)	VALLARSA	(AO)	VALPELLINE
(NU)	ULASSAI	(TO)	VAL DELLA TORRE	(AV)	VALLATA	(TO)	VALPERGA
(BZ)	ULTIMO	(PV)	VAL DI NIZZA	(CE)	VALLE AGRICOLA	(TO)	VALPRATO SOANA
(PG)	UMBERTIDE	(BZ)	VAL DI VIZZE	(BZ)	VALLE AURINA	(BO)	VALSAMOGGIA
(KR)	UMBRIATICO	(BL)	VAL DI ZOLDO	(TE)	VALLE CASTELLANA	(AO)	VALSAVARENCHÉ
(BS)	URAGO D'OGGIO	(VI)	VAL LIONA	(SA)	VALLE DELL'ANGELO	(MT)	VALSINNI
(OR)	URAS	(SO)	VAL MASINO	(BL)	VALLE DI CADORE	(CO)	VALSOLDA
(PD)	URBANA	(CO)	VAL REZZO	(BZ)	VALLE DI CASIES	(VI)	VALSTAGNA
(PU)	URBANIA	(BG)	VALBONDIONE	(CE)	VALLE DI MADDALONI	(VB)	VALSTRONA
(SV)	URBE	(BG)	VALBREMBO	(PV)	VALLE LOMELLINA	(PG)	VALTOPINA
(PU)	URBINO	(GE)	VALBREVENNA	(BI)	VALLE MOSSO	(BG)	VALTORTA
(MC)	URBISAGLIA	(CO)	VALBRONA	(PV)	VALLE SALIMBENE	(AO)	VALTOURNENCHÉ
(BG)	URGNANO	(VI)	VALDAGNO	(BI)	VALLE SAN NICOLAO	(SA)	VALVA
(SS)	URI	(TN)	VALDAONE	(IM)	VALLEBONA	(PN)	VALVASONE ARZENE
(CB)	URURI	(BZ)	VALDAORA	(FR)	VALLECORSA	(PV)	VALVERDE
(NU)	URZULEI	(VI)	VALDASTICO	(IM)	VALLECROSA	(CT)	VALVERDE
(GE)	USCIO	(BI)	VALDENGO	(PA)	VALLEDOLMO	(BS)	VALVESTINO
(OR)	USELLUS	(TP)	VALDERICE	(SS)	VALLEDORIA	(BZ)	VANDOIES
(SS)	USINI	(SO)	VALDIDENTRO	(CZ)	VALLEFIORITA	(MI)	VANZAGHELLO
(MB)	USMATE VELATE	(CN)	VALDIERI	(PU)	VALLEFOGLIA	(MI)	VANZAGO
(SU)	USSANA	(ME)	VALDINA	(TN)	VALLELAGHI	(VB)	VANZONE CON SAN CARLO
(SU)	USSARAMANNA	(SO)	VALDISOTTO	(VV)	VALLELONGA	(MI)	VAPRIO D'ADDA
(NU)	USSASSAI	(TV)	VALDOBBIADENE	(CL)	VALLELUNGA PRATAMENO	(NO)	VAPRIO D'AGOGNA
(TO)	USSEAUUX	(VC)	VALDUGGIA	(FR)	VALLEMAIO	(VC)	VARALLO

Sigla Prov.	DENOMINAZIONE DEL COMUNE	Sigla Prov.	DENOMINAZIONE DEL COMUNE	Sigla Prov.	DENOMINAZIONE DEL COMUNE	Sigla Prov.	DENOMINAZIONE DEL COMUNE
(NO)	VARALLO POMBIA	(CN)	VENASCA	(VR)	VERONELLA	(VI)	VICENZA
(VA)	VARANO BORGHI	(TO)	VENAUS	(AO)	VERRAYES	(TO)	VICO CANAVESE
(PR)	VARANO DE' MELEGARI	(SV)	VENDONE	(AO)	VERRES	(FG)	VICO DEL GARGANO
(RC)	VARAPODIO	(LC)	VENDROGNO	(PV)	VERRETTO	(NA)	VICO EQUENSE
(SV)	VARAZZE	(VA)	VENEGONO INFERIORE	(BI)	VERRONE	(FR)	VICO NEL LAZIO
(RI)	VARCO SABINO	(VA)	VENEGONO SUPERIORE	(PV)	VERRUA PO	(CN)	VICOFORTE
(MB)	VAREDO	(ME)	VENETICO	(TO)	VERRUA SAVOIA	(PE)	VICOLI
(TN)	VARENA	(VE)	VENEZIA	(CO)	VERTEMATE CON MINOPRIO	(NO)	VICOLUNGO
(LC)	VARENNA	(CO)	VENIANO	(BG)	VERTOVA	(PI)	VICOPIANO
(VA)	VARESE	(PZ)	VENOSA	(RN)	VERUCCHIO	(RM)	VICOVARO
(SP)	VARESE LIGURE	(RE)	VENTASSO	(NO)	VERUNO	(SS)	VIDDALBA
(TO)	VARISELLA	(AV)	VENTICANO	(SO)	VERVIO	(PV)	VIDIGULFO
(UD)	VARMO	(IM)	VENTIMIGLIA	(UD)	VERZEGNIS	(TV)	VIDOR
(BZ)	VARNA	(PA)	VENTIMIGLIA DI SICILIA	(KR)	VERZINO	(TO)	VIDRACCO
(PR)	VARSÌ	(LT)	VENTOTENE	(CN)	VERZUOLO	(FG)	VIESTE
(PV)	VARZI	(UD)	VENZONE	(PD)	VESCOVANA	(PZ)	VIETRI DI POTENZA
(VB)	VARZO	(BZ)	VERANO	(CR)	VESCOVATO	(SA)	VIETRI SUL MARE
(VT)	VASANELLO	(MB)	VERANO BRIANZA	(AT)	VESIME	(LC)	VIGANO'
(IM)	VASIA	(VB)	VERBANIA	(NO)	VESPOLATE	(BG)	VIGANO SAN MARTINO
(CH)	VASTO	(CS)	VERBICARO	(IM)	VESSALICO	(FE)	VIGARANO MAINARDA
(IS)	VASTOGIRARDI	(CO)	VERCANA	(VR)	VESTENANOVA	(VR)	VIGASIO
(TO)	VAUDA CANAVESE	(SO)	VERCEIA	(TO)	VESTIGNE'	(PV)	VIGEVANO
(VV)	VAZZANO	(VC)	VERCELLI	(BS)	VESTONE	(PZ)	VIGGIANELLO
(TV)	VAZZOLA	(LC)	VERCURAGO	(LC)	VESTRENO	(PZ)	VIGGIANO
(PI)	VECCHIANO	(BG)	VERDELLINO	(VT)	VETRALLA	(VA)	VIGGIU'
(MB)	VEDANO AL LAMBRO	(BG)	VERDELLO	(RE)	VETTO	(PD)	VIGHIZZOLO D'ESTE
(VA)	VEDANO OLONA	(LC)	VERDERIO	(CN)	VEZZA D'ALBA	(BI)	VIGLIANO BIELLESE
(TV)	VEDELAGO	(CN)	VERDUNO	(BS)	VEZZA D'OGGIO	(AT)	VIGLIANO D'ASTI
(BG)	VEDESETA	(BO)	VERGATO	(SP)	VEZZANO LIGURE	(AL)	VIGNALE MONFERRATO
(MB)	VEDUGGIO CON COLZANO	(FC)	VERGHERETO	(RE)	VEZZANO SUL CROSTOLO	(VT)	VIGNANELLO
(PD)	VEGGIANO	(VA)	VERGIATE	(SV)	VEZZI PORTIO	(MI)	VIGNATE
(LE)	VEGLIE	(MI)	VERMEZZO	(MN)	VIADANA	(MO)	VIGNOLA
(BI)	VEGLIO	(TN)	VERMIGLIO	(BG)	VIADANICA	(TN)	VIGNOLA-FALESINA
(VT)	VEJANO	(CN)	VERNANTE	(CT)	VIAGRANDE	(AL)	VIGNOLE BORBERA
(CO)	VELESO	(PC)	VERNASCA	(AT)	VIALE	(CN)	VIGNOLO
(PV)	VELEZZO LOMELLINA	(MI)	VERNATE	(TO)	VIALFRE'	(VB)	VIGNONE
(RM)	VELLETRI	(SP)	VERNAZZA	(RE)	VIANO	(BL)	VIGO DI CADORE
(PV)	VELLEZZO BELLINI	(PO)	VERNIO	(LU)	VIAREGGIO	(TN)	VIGO DI FASSA
(VI)	VELO D'ASTICO	(LE)	VERNOLE	(AT)	VIARIGI	(PD)	VIGODARZERE
(VR)	VELO VERONESE	(BS)	VEROLANUOVA	(VV)	VIBO VALENTIA	(BG)	VIGOLO
(BZ)	VELTURNO	(BS)	VEROLAVECCHIA	(SA)	VIBONATI	(PC)	VIGOLZONE
(IS)	VENAFRO	(TO)	VEROLENGO	(FR)	VICALVI	(TO)	VIGONE
(TO)	VENARIA REALE	(FR)	VEROLI	(PA)	VICARI	(VE)	VIGONOVO
(AP)	VENAROTTA	(VR)	VERONA	(FI)	VICCHIO	(PD)	VIGONZA

Sigla Prov.	DENOMINAZIONE DEL COMUNE	Sigla Prov.	DENOMINAZIONE DEL COMUNE	Sigla Prov.	DENOMINAZIONE DEL COMUNE	Sigla Prov.	DENOMINAZIONE DEL COMUNE
(AL)	VIGUZZOLO	(RO)	VILLADOSE	(BS)	VILLANUOVA SUL CLISI	(BZ)	VIPITENO
(VR)	VILLA BARTOLOMEA	(VB)	VILLADOSSOLA	(SU)	VILLAPERUCCIO	(TO)	VIRLE PIEMONTE
(LU)	VILLA BASILICA	(CN)	VILLAFALLETTO	(CS)	VILLAPIANA	(BS)	VISANO
(PV)	VILLA BISCOSSI	(AT)	VILLAFRANCA D'ASTI	(SU)	VILLAPUTZU	(TO)	VISCHE
(BS)	VILLA CARCINA	(VR)	VILLAFRANCA DI VERONA	(TO)	VILLAR DORA	(NA)	VISCIANO
(BR)	VILLA CASTELLI	(MS)	VILLAFRANCA IN LUNIGIANA	(TO)	VILLAR FOCCHIARDO	(UD)	VISCO
(PE)	VILLA CELIERA	(PD)	VILLAFRANCA PADOVANA	(TO)	VILLAR PELLICE	(AL)	VISONE
(LU)	VILLA COLLEMANDINA	(TO)	VILLAFRANCA PIEMONTE	(TO)	VILLAR PEROSA	(MC)	VISSO
(MI)	VILLA CORTESE	(AG)	VILLAFRANCA SICULA	(CN)	VILLAR SAN COSTANZO	(PV)	VISTARINO
(BG)	VILLA D'ADDA	(ME)	VILLAFRANCA TIRRENA	(TO)	VILLARBASSE	(TO)	VISTRORIO
(BG)	VILLA D'ALME'	(PA)	VILLAFRATI	(VC)	VILLARBOIT	(TP)	VITA
(BI)	VILLA DEL BOSCO	(VI)	VILLAGA	(TO)	VILLAREGGIA	(VT)	VITERBO
(PD)	VILLA DEL CONTE	(NU)	VILLAGRANDE STRISAILI	(NA)	VILLARICCA	(FR)	VITICUSO
(CE)	VILLA DI BRIANO	(AQ)	VILLALAGO	(AL)	VILLAROMAGNANO	(PN)	VITO D'ASIO
(SO)	VILLA DI CHIAVENNA	(CL)	VILLALBA	(EN)	VILLAROSA	(VT)	VITORCHIANO
(BG)	VILLA DI SERIO	(CH)	VILLALFONSINA	(SU)	VILLASALTO	(RG)	VITTORIA
(SO)	VILLA DI TIRANO	(AL)	VILLALVERNIA	(MB)	VILLASANTA	(TV)	VITTORIO VENETO
(BG)	VILLA D'OGNA	(CH)	VILLAMAGNA	(SU)	VILLASIMIUS	(AQ)	VITTORITO
(PD)	VILLA ESTENSE	(AV)	VILLAMAINA	(SU)	VILLASOR	(MI)	VITTUONE
(IM)	VILLA FARALDI	(SU)	VILLAMAR	(SU)	VILLASPECIOSA	(BN)	VITULANO
(CO)	VILLA GUARDIA	(RO)	VILLAMARZANA	(TO)	VILLASTELLONE	(CE)	VITULAZIO
(TN)	VILLA LAGARINA	(SU)	VILLAMASSARGIA	(VC)	VILLATA	(TO)	VIU'
(FR)	VILLA LATINA	(AL)	VILLAMIROGLIO	(OR)	VILLAURBANA	(PN)	VIVARO
(CE)	VILLA LITERNO	(BZ)	VILLANDRO	(AQ)	VILLAVALLELONGA	(RM)	VIVARO ROMANO
(RE)	VILLA MINOZZO	(BI)	VILLANOVA BIELLESE	(VI)	VILLAVERLA	(BI)	VIVERONE
(MN)	VILLA POMA	(TO)	VILLANOVA CANAVESE	(TN)	VILLE D'ANAUNIA	(CT)	VIZZINI
(RC)	VILLA SAN GIOVANNI	(SV)	VILLANOVA D'ALBENGA	(AO)	VILLENEUVE	(VA)	VIZZOLA TICINO
(VT)	VILLA SAN GIOVANNI IN TUSCIA	(PV)	VILLANOVA D'ARDENGLI	(GO)	VILLESSE	(MI)	VIZZOLO PREDABISSI
(CA)	VILLA SAN PIETRO	(AT)	VILLANOVA D'ASTI	(AQ)	VILLETTA BARREA	(PD)	VO'
(AT)	VILLA SAN SECONDO	(AV)	VILLANOVA DEL BATTISTA	(VB)	VILLETTE	(BS)	VOBARNO
(FR)	VILLA SANTA LUCIA	(RO)	VILLANOVA DEL GHEBBO	(MN)	VILLIMPENTA	(GE)	VOBBIA
(AQ)	VILLA SANTA LUCIA DEGLI ABRUZZI	(LO)	VILLANOVA DEL SILLARO	(BG)	VILLONGO	(VC)	VOCCA
(CH)	VILLA SANTA MARIA	(PD)	VILLANOVA DI CAMPOSAMPIERO	(TV)	VILLORBA	(BL)	VODO CADORE
(AQ)	VILLA SANT'ANGELO	(RO)	VILLANOVA MARCHESANA	(BG)	VILMINORE DI SCALVE	(PV)	VOGHERA
(OR)	VILLA SANT'ANTONIO	(CN)	VILLANOVA MONDOVI'	(MB)	VIMERCATE	(FE)	VOGHIERA
(UD)	VILLA SANTINA	(AL)	VILLANOVA MONFERRATO	(MI)	VIMODRONE	(VB)	VOGOGNA
(FR)	VILLA SANTO STEFANO	(SS)	VILLANOVA MONTELEONE	(CN)	VINADIO	(TN)	VOLANO
(OR)	VILLA VERDE	(CN)	VILLANOVA SOLARO	(CB)	VINCHIATURO	(NA)	VOLLA
(UD)	VILLA VICENTINA	(PC)	VILLANOVA SULL'ARDA	(AT)	VINCHIO	(CR)	VOLONGO
(BZ)	VILLABASSA	(OR)	VILLANOVA TRUSCHEDU	(FI)	VINCI	(TV)	VOLPAGO DEL MONTELLO
(PA)	VILLABATE	(SU)	VILLANOVA TULO	(TO)	VINOVO	(PV)	VOLPARA
(BS)	VILLACHIARA	(SU)	VILLANOVAFORRU	(NO)	VINZAGLIO	(AL)	VOLPEDO
(SU)	VILLACIDRO	(SU)	VILLANOVAFRANCA	(CN)	VIOLA	(AL)	VOLPEGLINO
(AL)	VILLADEATI	(PV)	VILLANTERIO	(BS)	VIONE	(TO)	VOLPIANO

Sigla Prov.	DENOMINAZIONE DEL COMUNE	Sigla Prov.	DENOMINAZIONE DEL COMUNE	Sigla Prov.	DENOMINAZIONE DEL COMUNE	Sigla Prov.	DENOMINAZIONE DEL COMUNE
(MN)	VOLTA MANTOVANA	(GE)	ZOAGLI				
(AL)	VOLTAGGIO	(MO)	ZOCCA				
(BL)	VOLTAGO AGORDINO	(BG)	ZOGNO				
(PI)	VOLTERRA	(BO)	ZOLA PREDOSA				
(CR)	VOLTIDO	(LE)	ZOLLINO				
(FG)	VOLTURARA APPULA	(BS)	ZONE				
(AV)	VOLTURARA IRPINA	(BL)	ZOPPE' DI CADORE				
(FG)	VOLTURINO	(PN)	ZOPPOLA				
(TO)	VOLVERA	(VI)	ZOVENCEDO				
(CN)	VOTTIGNASCO	(BI)	ZUBIENA				
(VV)	ZACCANOPOLI	(SV)	ZUCCARELLO				
(CT)	ZAFFERANA ETNEA	(VI)	ZUGLIANO				
(CZ)	ZAGARISE	(UD)	ZUGLIO				
(RM)	ZAGAROLO	(BI)	ZUMAGLIA				
(TN)	ZAMBANA	(CS)	ZUMPANO				
(VV)	ZAMBRONE	(AV)	ZUNGOLI				
(BG)	ZANDOBBIO	(VV)	ZUNGRI				
(VI)	ZANE'						
(BG)	ZANICA						
(FG)	ZAPPONETA						
(PV)	ZAVATTARELLO						
(PV)	ZECCONE						
(OR)	ZEDDIANI						
(CO)	ZELBIO						
(LO)	ZELO BUON PERSICO						
(MI)	ZELO SURREGONE						
(PV)	ZEME						
(PV)	ZENEVREDO						
(TV)	ZENSON DI PIAVE						
(PC)	ZERBA						
(PV)	ZERBO						
(PV)	ZERBOLO'						
(OR)	ZERFALIU						
(MS)	ZERI						
(VI)	ZERMEGHEDO						
(TV)	ZERO BRANCO						
(VR)	ZEVIO						
(TN)	ZIANO DI FIEMME						
(PC)	ZIANO PIACENTINO						
(MI)	ZIBIDO SAN GIACOMO						
(SP)	ZIGNAGO						
(VR)	ZIMELLA						
(BI)	ZIMONE						
(PV)	ZINASCO						

a cura di

Direzione Centrale dei Servizi Elettorali

Direzione editoriale

Giovanni Capuano, viceprefetto

Capo dell'Ufficio II - Organizzazione delle consultazioni elettorali e referendarie

Grafica ed impaginazione

Daniela Troilo, Laura Saccente

Ufficio I - Legislazione, pianificazione e affari generali

Controllo dei contenuti

Emilia Ferrò, Erminia Fusco, Fabio Metalli, Marzia Silvi, Massimo Freri, Monica Pegoraro, Silvia Terzani, Stefania Cellini

Ufficio II - Organizzazione delle consultazioni elettorali e referendarie

Elaborazione informatizzata dei dati

Giuseppe Guglielmi, Sabrina Brandi

Ufficio IV - Servizi informatici elettorali

Stampa e menu di navigazione *online*

Centro di riproduzione grafica

NOVEMBRE 2017